



МИНИСТЕРСТВО НА ЗДРАВЕОПАЗВАНЕТО



НАЦИОНАЛЕН ЦЕНТЪР ПО ОБЩЕСТВЕНО ЗДРАВЕ
И АНАЛИЗИ

БЮЛЕТЕН
16

Икономически анализ на отделенията в многопрофилните болници за активно лечение за периода 2005-2015 г.



София, 2016



МИНИСТЕРСТВО НА ЗДРАВЕОПАЗВАНЕТО



НАЦИОНАЛЕН ЦЕНТЪР ПО ОБЩЕСТВЕНО ЗДРАВЕ
И АНАЛИЗИ

**БЮЛЕТЕН
16**

Икономически анализ на отделенията
в многопрофилните болници
за активно лечение
за периода 2005-2015 г.

София, 2016

Изданието е подготвено от експерти в отдел „Информационни ресурси и анализи” в Националния център по общественото здраве и анализи.

Икономически анализ на отделенията в многопрофилните болници за активно лечение за периода 2005-2015 г.

ISSN 1314-0949

София, 2016 г.

Редактори: доц. Християн Грива

доц. Красимира Дикова, ас. Румяна Коларова, ст. ас. Тодор Кундуржиев

Издава: *Национален център по общественото здраве и анализи*

Предпечатна подготовка и печат: *Национален център по общественото здраве и анализи*

Тираж: 100

СЪДЪРЖАНИЕ

Въведение	3
Приходи, разходи, дейност и икономически показатели на терапевтичните отделения	4
Приходи, разходи, дейност и икономически показатели на хирургичните отделения	10
Приходи, разходи, дейност и икономически показатели на пневмфтизиатричните отделения	16
Приходи, разходи, дейност и икономически показатели на педиатричните отделения	22
Приходи, разходи, дейност и икономически показатели на офталмологичните отделения	28
Приходи, разходи, дейност и икономически показатели на оториноларингологичните отделения	34
Приходи, разходи, дейност и икономически показатели на неврологичните отделения	40
Приходи, разходи, дейност и икономически показатели на акушеро-гинекологичните отделения	46
Приходи, разходи, дейност и икономически показатели на ОАРИЛ	52
 Приложение – таблици	
Брой болнични легла в отделенията на МБАЛ за периода 2005-2015 г.	61
Брой преминали болни през отделенията на МБАЛ за периода 2005-2015 г.	65
Среден престой в отделенията на МБАЛ за периода 2005-2015 г.	69
Брой болни на един лекар в отделенията на МБАЛ за периода 2005-2015 г.	73
Брой болни на един специалист по медицински грижи в отделенията на МБАЛ за периода 2005-2015 г.	77
Приходи по източници в отделенията на МБАЛ за периода 2005-2015 г.	81
Разходи в отделенията на МБАЛ за периода 2005-2015 г.	121
Среден разход за едно легло в отделенията на МБАЛ за периода 2005-2015 г.	161
Среден разход за един преминал болен в отделенията на МБАЛ за периода 2005-2015 г.	165
Среден разход за един леглоден в отделенията на МБАЛ за периода 2005-2015 г. ...	169
Среден разход за един храноден в отделенията на МБАЛ за периода 2005-2015 г. ...	173
Среден разход за един лекарствен в отделенията на МБАЛ за периода 2005-2015 г.	177

ВЪВЕДЕНИЕ

Настоящият анализ се отнася за приходите, разходите и резултатите от дейността на отделните видове структурни звена/отделения в многопрофилните болници за активно лечение в системата на общественото здравеопазване на Р България за периода 2005–2015 г.

През 1993 година за целите на статистическата отчетност бе разработена и въведена „**Единна методика за разделно отчитане на разходите в здравните заведения по видове разходи и типове заведения**“. От 1997 година Методиката за разделно отчитане на разходите е регламентирана със заповед № РД-09-194 на Министъра на здравеопазването на Р България с цел подобряване на анализа и контрола на икономическите процеси в здравеопазването. Методиката позволява детайлното разпределение на годишните разходи на лечебните заведения по видове разходи – икономически елементи, във всяко отделение на болничните лечебни заведения и приемно-консултативните блокове (кабинети) към тях.

Лечебните заведения подават в регионалните здравни инспекции (РЗИ) годишни отчети за приходите, разходите и извършената дейност. РЗИ изпращат в Националния център по общественото здраве и анализи (НЦОЗА) тази информация, където тя се обобщава и се изчисляват основните икономически показатели за дейността на лечебните заведения и на отделните отделения/звена в тях.

В настоящия анализ са представени отделенията в групите на многопрофилните университетски, областни, градски и общински болнични лечебни заведения, за които има подадени данни и през единадесетте години на разглеждания период. В табличен вид са представени приходите на тези отделения по основни източници, разходите на същите отделения по видове разходи, основните икономически показатели за дейността на всяко от тях и допълнително изчислени показатели показващи икономическата ефективност на дейността им.

Подробно са разгледани девет отделения, характерни и за четирите групи многопрофилни болници, а именно:

- | | |
|-------------------------------------|-------------------------|
| ▶ Терапевтично | ▶ Оториноларингологично |
| ▶ Хирургично | ▶ Неврологично |
| ▶ Пневмофтизиатрично и пулмологично | ▶ Акушеро-гинекологично |
| ▶ Педиатрично | ▶ ОАРИЛ |
| ▶ Офтальмологично | |

В този анализ няма да се разглежда и сравнява 2015 г. в групата на градските болници, тъй като две от общо шестте лечебни заведения не са подали годишните си отчетни форми.

Приходи, разходи, дейност и икономически показатели на терапевтичните отделения

Терапевтичното отделение е едно от деветте типа отделения, характерни и за четирите групи многопрофилни болници за активно лечение (МБАЛ). Характерът на болестите, лекувани в него, обяснява съществуването му във всички лечебни заведения в групите на многопрофилните болници, без оглед на финансиращата институция и региона, в който се намират.

През разглеждания единадесетгодишен период броят на леглата в терапевтичните отделения като цяло намалява. Най-много е намалението в групата на общинските МБАЛ – с 43.5%, следвани от университетските МБАЛ с 25%, а в областните се наблюдава нарастване през 2015 г. спрямо 2005 г. – с 11%.

Броят на болните, лекувани в тези отделения през 2015 г. спрямо тези през 2005 г. намалява в групите: с 35.6% – в общинските и с 11% в университетските болници. В областните болници има увеличаване на броя лекувани болни с 47%.

Броят болни на един лекар нарастват в групите на университетските и областните МБАЛ. В групата на общинските МБАЛ показателят „брой болни на един лекар“ намалява. Броя болни на една сестра нараства във всички групи МБАЛ. Средния престой на болните в това отделение на многопрофилните болници намалява с 28-38%.

На **Фигура 1** са показани приходите по основни източници в терапевтичните отделения.

Основният източник на приходи в терапевтичните отделения на многопрофилните болници е НЗОК. Прави впечатление 43% скок на общите приходи в университетските МБАЛ през 2008 г. спрямо предходната 2007 г., като през следващите години до 2012 г. леко намаляват, а през 2015 г. спрямо началото на периода са нарастнали с 49%. Делът на приходите от МЗ и общини намалява, единствено в групата на университетските болници през последните шест години този дял бележи леко нарастване без да достига абсолютната си стойност от началната година на периода.

В групата на областните МБАЛ през последните пет години се наблюдава значително увеличаване на получените приходи, като през 2015 г. спрямо началото на периода нарастването е 181%.

**Фигура 1. Приходи по източници в терапевтичните отделения
за периода 2005-2015 г.**

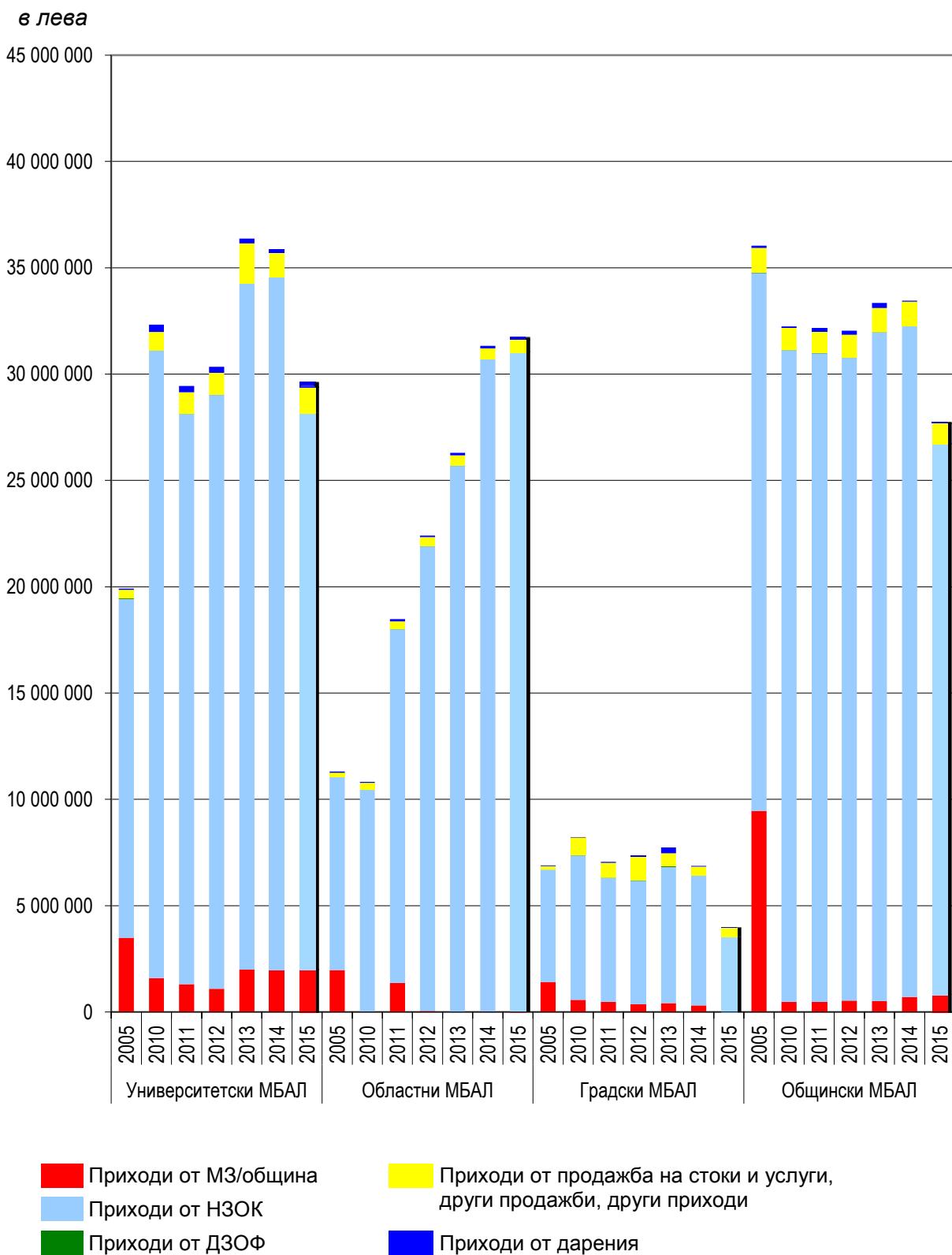

Извършените общи разходи в терапевтичните отделения на разглежданите групи болници за периода 2005-2015 г. са представени на **Фигура 2**. В структурно отношение нарастването се дължи на по-високите разходи за персонал и запазването на относителните дялове на останалите три групи разходи.

В абсолютни стойности разходите за персонал нарастват през разглеждания период: в университетските МБАЛ средногодишно с 2.8%, в областните с 15.9% на година и в общинските – с 1.2%. Средногодишното намаляване на разходите за лекарства е най-високо в групата на общинските МБАЛ – с 5.5%, след това са университетските МБАЛ – с 1.6%. В групата на областните МБАЛ през изследвания период се наблюдава нарастване на разходите за лекарства и медикаменти средно с 11%.

В групата на университетските многопрофилни болници стойността на средния разход за един преминал болен до 2014 г. намалява, а през 2015 г. достига стойността си от 2005 г. (**Фигура 3**). В другите групи се наблюдава тенденция на нарастване. Средногодишния ръст за тези групи е 3.7% за общинските МБАЛ и 11% за областните.

На **Фигура 4** може да се види структурата на средния разход за един леглоден в терапевтичните отделения на четирите вида многопрофилни болници за активно лечение.

През 2015 г. спрямо началната година на разглеждания период, наблюдаваме тенденция на нарастване при всички групи болници: областни МБАЛ – 166%, общински МБАЛ – 95% и университетски – 48%.

Фигура 2. Структура на разходите на терапевтичните отделения за периода 2005-2015 г.

в лева

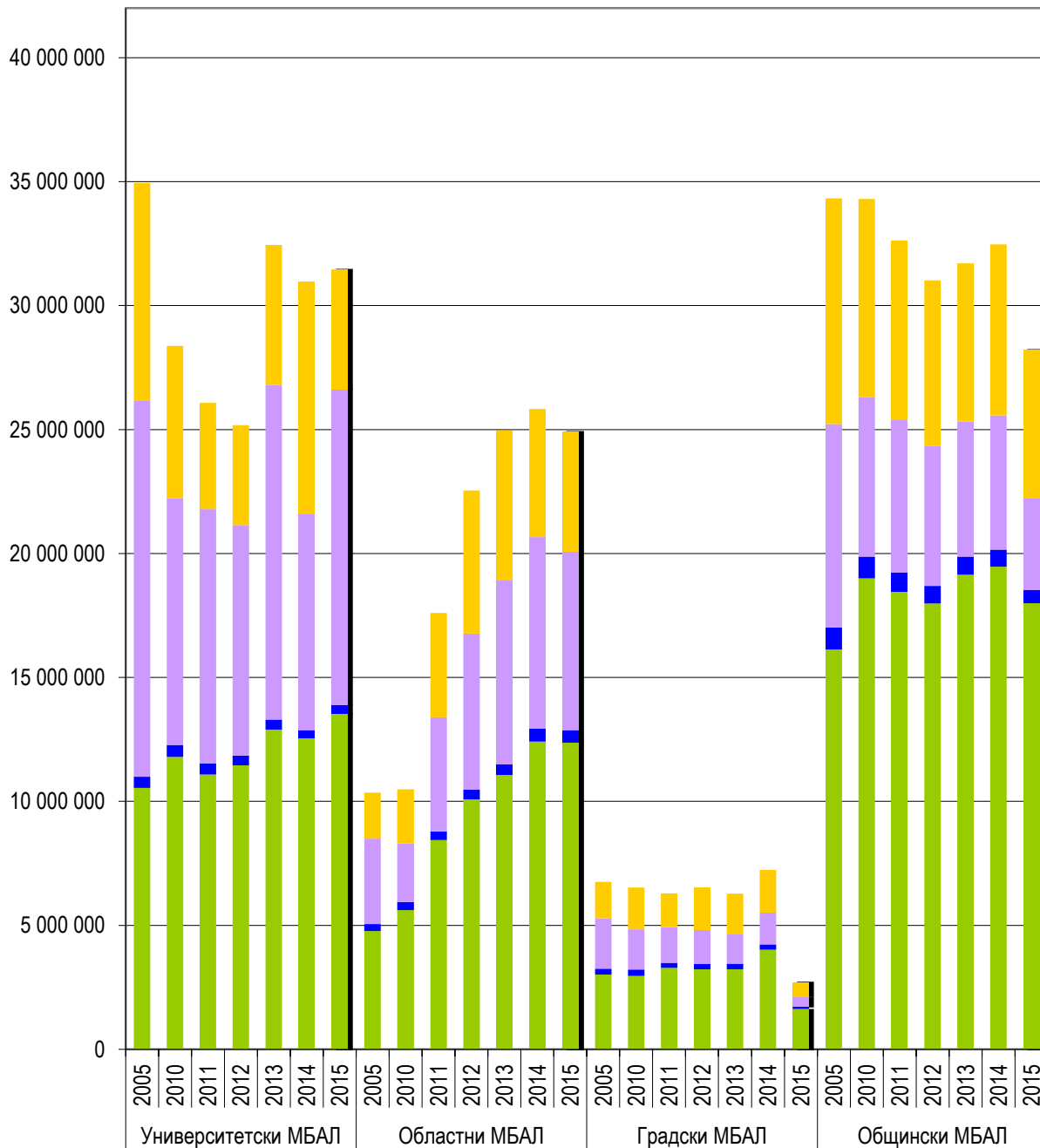

- Разходи за персонал
- Разходи за храна
- Разходи за медикаменти
- Оперативни разходи

Фигура 3. Среден разход за един преминал болен в терапевтичните отделения за периода 2005-2015 г.

в лева

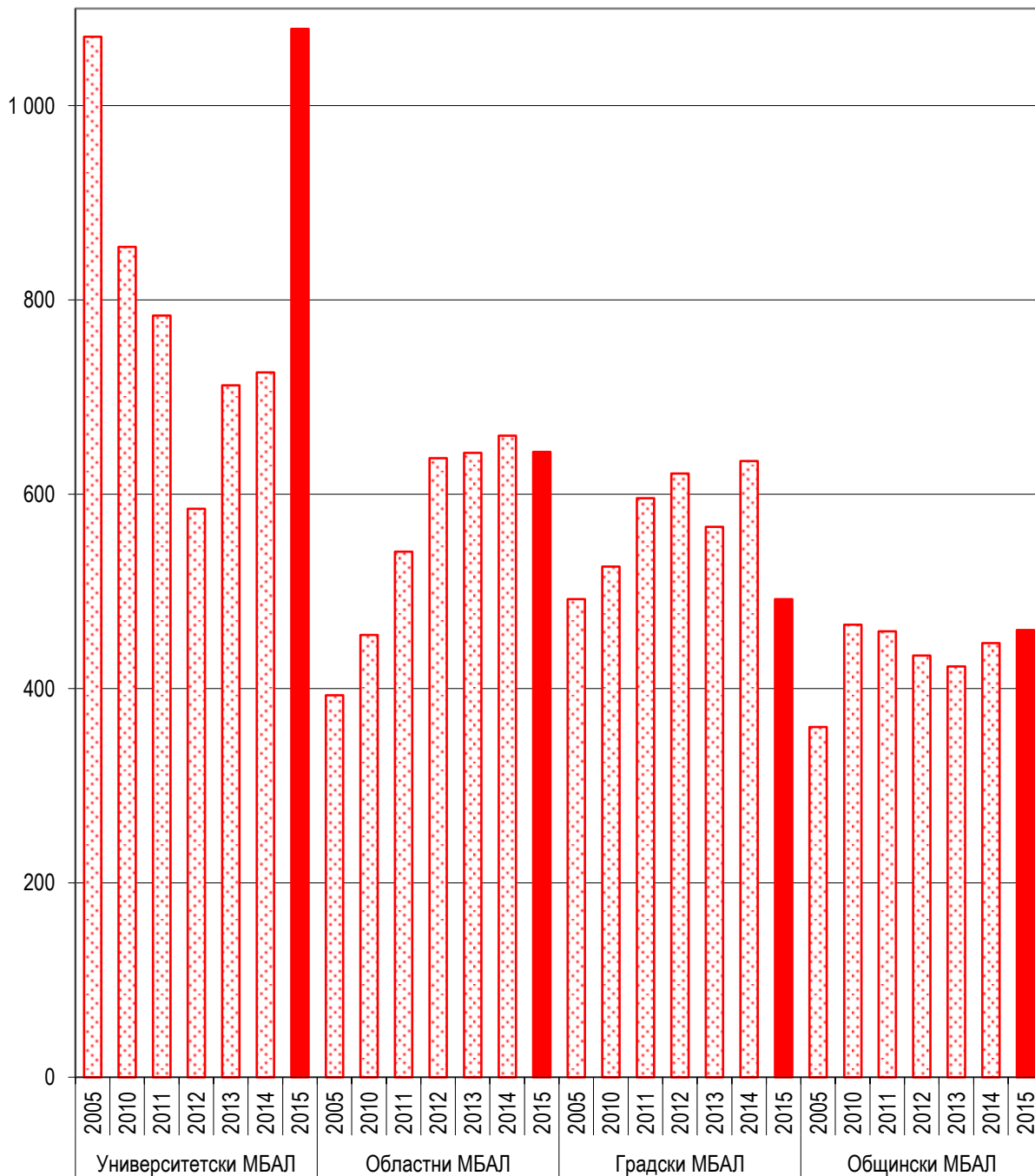

Фигура 4. Структура на средния разход на един леглоден в терапевтичните отделения за периода 2005-2015 г.

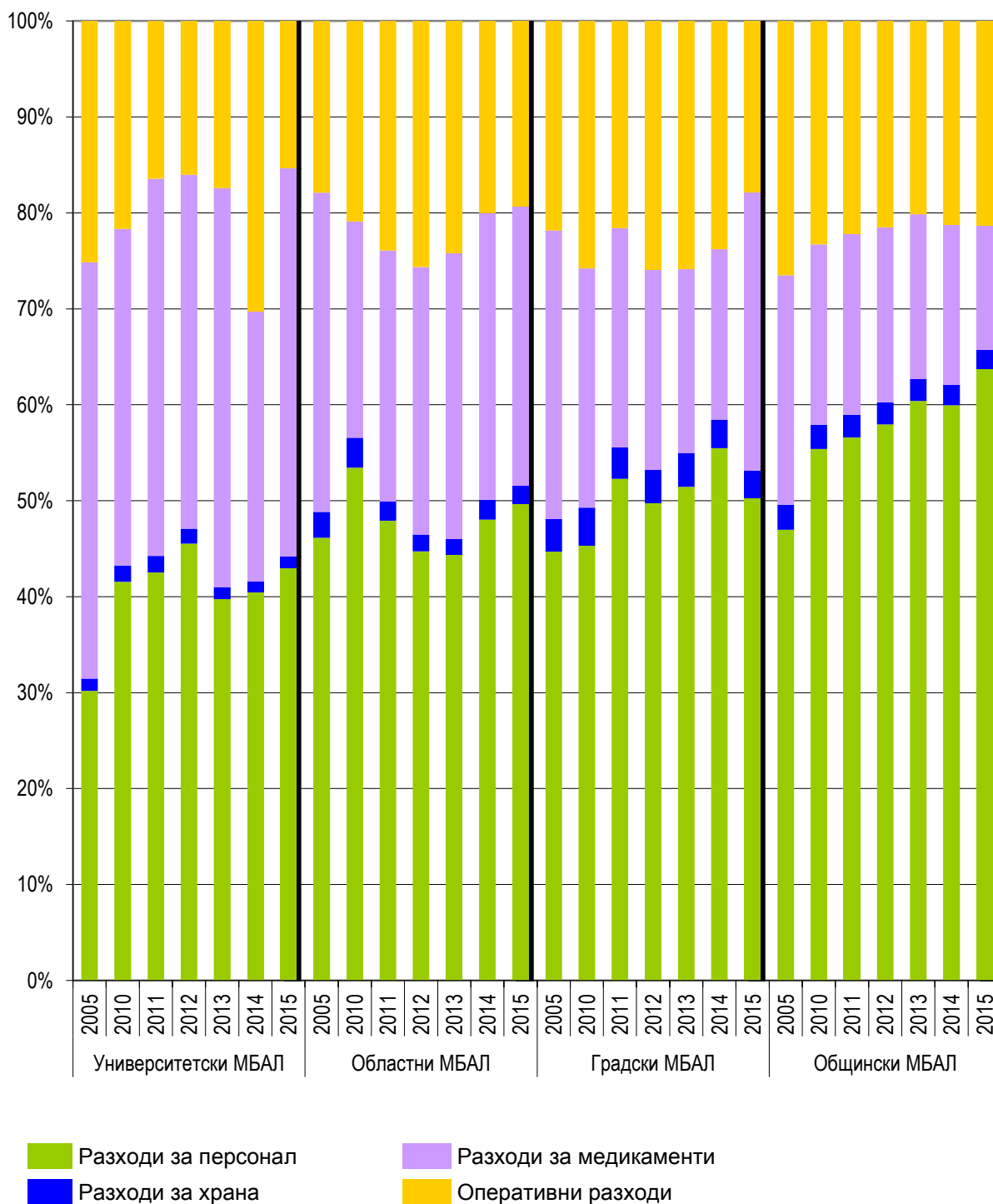

Приходи, разходи, дейност и икономически показатели на хирургичните отделения

Във всички лечебни заведения, включени в различните групи многопрофилни болници за активно лечение, има разкрито и функциониращо хирургично отделение.

Общият брой на разкритите легла през 2015 г. в хирургичните отделения на трите групи намалява с 28% спрямо 2005 г. Най-много закрити или трансформирани легла за периода има в групата на общинските МБАЛ.

Броят на преминалите болни през хирургичните отделения на многопрофилните болници намалява от 180 784 през 2005 г. на 163 461 през 2015 г. Най-голям спад на болните – с 43% има в общинските МБАЛ, докато в университетските се наблюдава увеличаване на преминалите през отделенията болни с 30%.

Броя болни на един лекар през 2015 г. спрямо началото на разглеждания период е намалял само в групата на общинските МБАЛ. В останалите две групи се наблюдава еднаква тенденция на нарастване при двата показателя.

Средния престой на болните в хирургичните отделения на всички групи многопрофилни болници намалява средно на година с 3 до 8%.

Приходите по източници в хирургичните отделения на четирите вида МБАЛ са показани на **Фигура 5**. Общите приходи бележат спад с 13.6% през 2015 г. спрямо началната само в общинските МБАЛ. Приходите от продажба на стоки и услуги и други продажби нарастват средногодишно в университетските МБАЛ – 33%, областните – 8.4%, а в общинските остават относително постоянни – нарастването е само 0.9%.

Делът на приходите от допълнително здравно застраховане в групата на университетските МБАЛ през 2015 г. спрямо 2005 г. средногодишно намаляване с 11.2%. Делът на приходите от дарения е нарастнал най-значимо в групата на университетските многопрофилни болници.

От деветте отделения, разглеждани детайлно в настоящия анализ, приходите на хирургичните отделения в групите на университетските и областните МБАЛ са с най-висок дял, а в групата на общинските заемат трето място след тези на терапевтичните и неврологичните отделения.

Фигура 5. Приходи по източници в хирургичните отделения за периода 2005-2015 г.

в лева

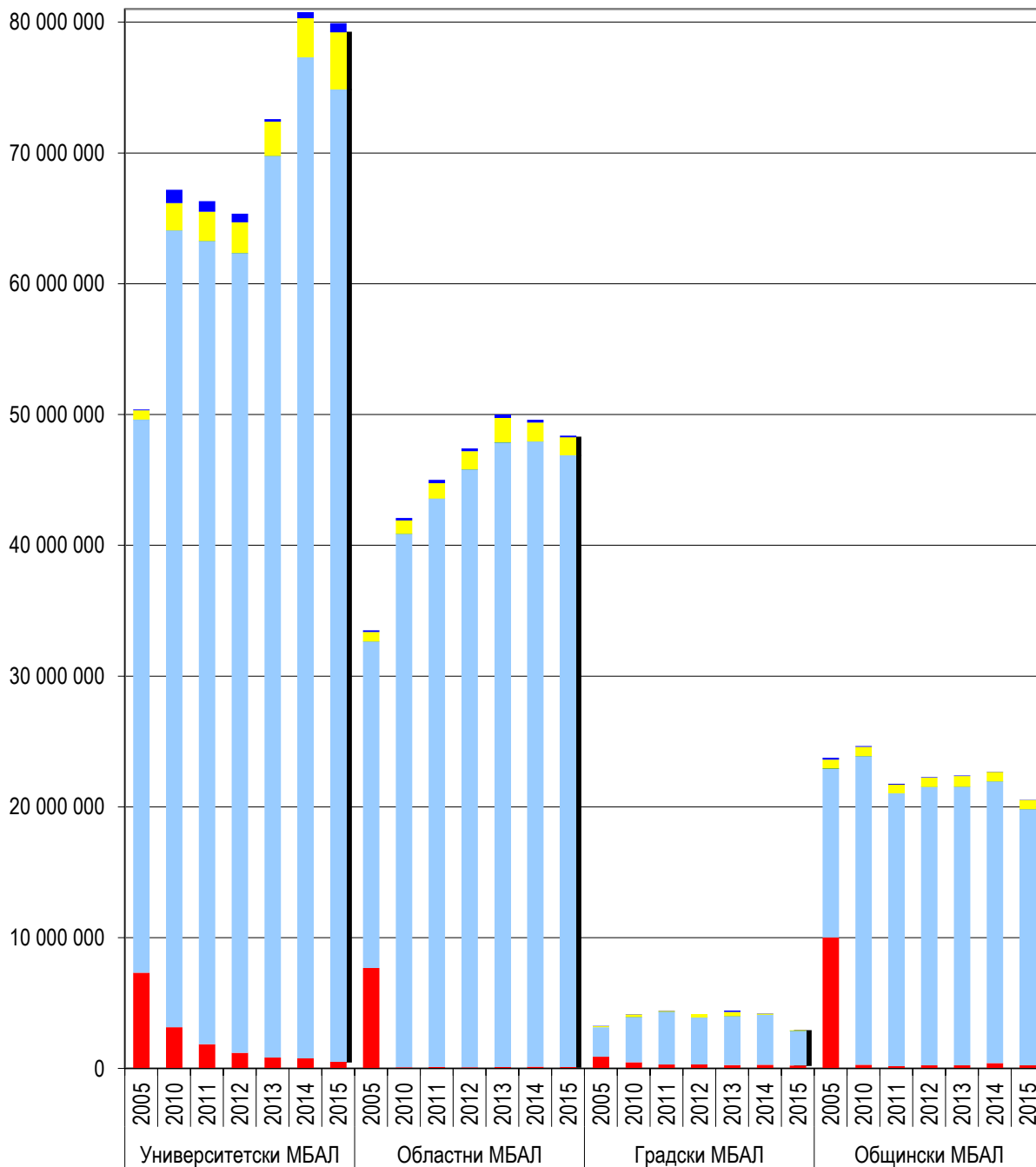

Приходи от МЗ/община

Приходи от НЗОК

Приходи от ДЗОФ

Приходи от продажба на стоки и услуги, други продажби, други приходи

Приходи от дарения

Разходите на хирургичните отделения в университетските и областните МБАЛ са най-ниски през 2006 г., след това започват бавно да нарастват до 2009 г. За последните три години от периода няма ясно изразена тенденция. В структурата на разходите се наблюдава слабо нарастване на разходите за персонал – средногодишно с 1% до 5.6% за отделните групи. Разходите за лекарства намаляват средно с 1% до 4%, като при областните за целия период средногодишно се отчита най-слабо намаляване – с 0.9%. (**Фигура 6**).

Средния разход за един преминал болен в университетските МБАЛ няма ясно изразена тенденция през наблюдавания период (**Фигура 7**). При останалите две групи тенденцията е на нарастване, при областните МБАЛ със 7.4% на година, при общинските – с 8.3% на година.

На **Фигура 8** е показана структурата на средния разход на един леглоден в хирургичните отделения на многопрофилните болници.

Разходите за персонал през 2015 г. са най-високи в общинските МБАЛ – над 64%. При оперативните разходи най-висок относителен дял има в групата на общинските, следвана от областните МБАЛ.

Делът на разходите за медикаменти през 2015 г. е най-значителен (31.5%) в групата на университетските МБАЛ на второ място е групата на областните (19.7%).

**Фигура 6. Структура на разходите на хирургичните отделения
за периода 2005-2015 г.**

в лева

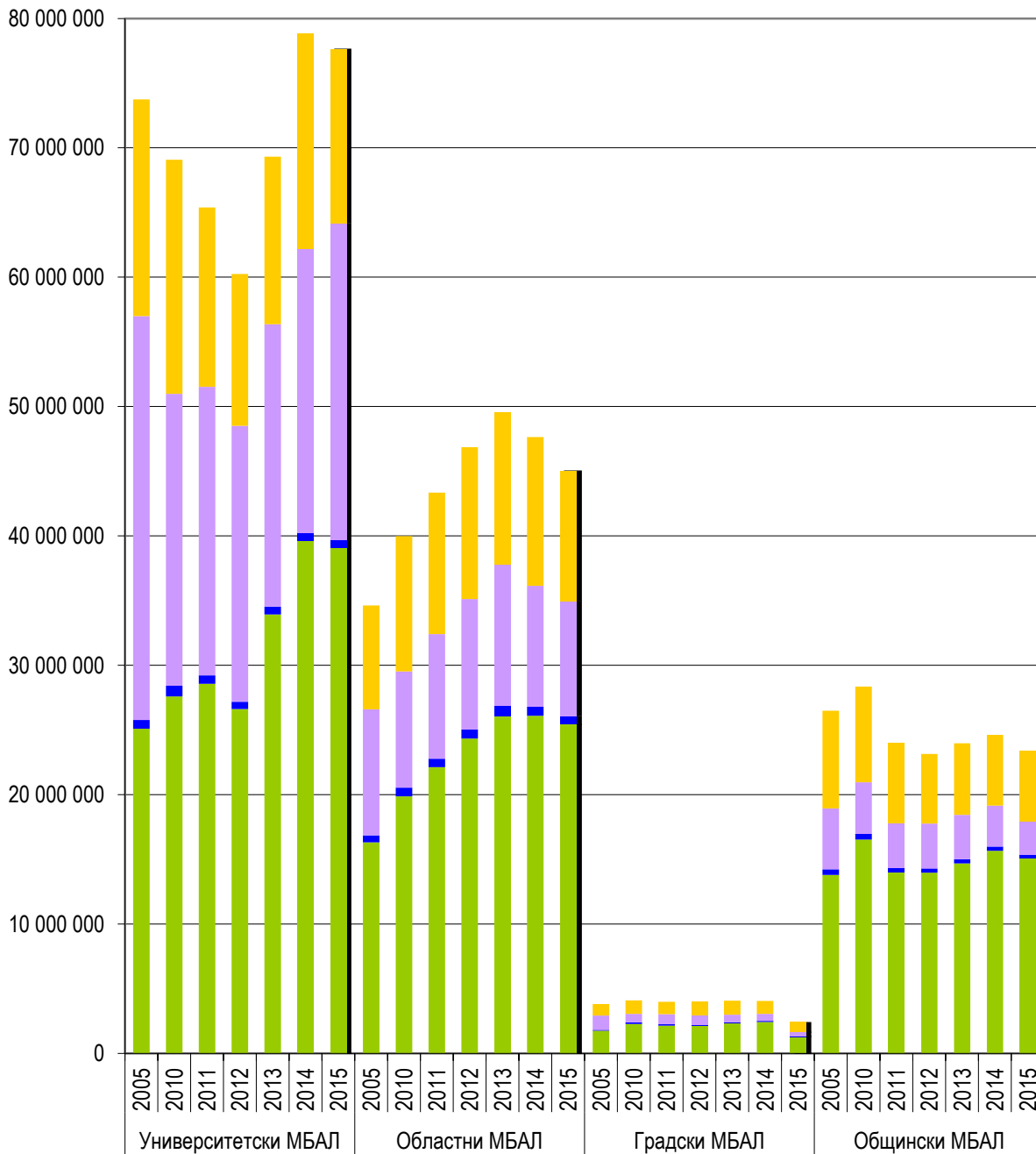

Разходи за персонал

Разходи за медикаменти

Разходи за храна

Оперативни разходи

**Фигура 7. Среден разход за един преминал болен в хирургичните отделения
за периода 2005-2015 г.**

в лева

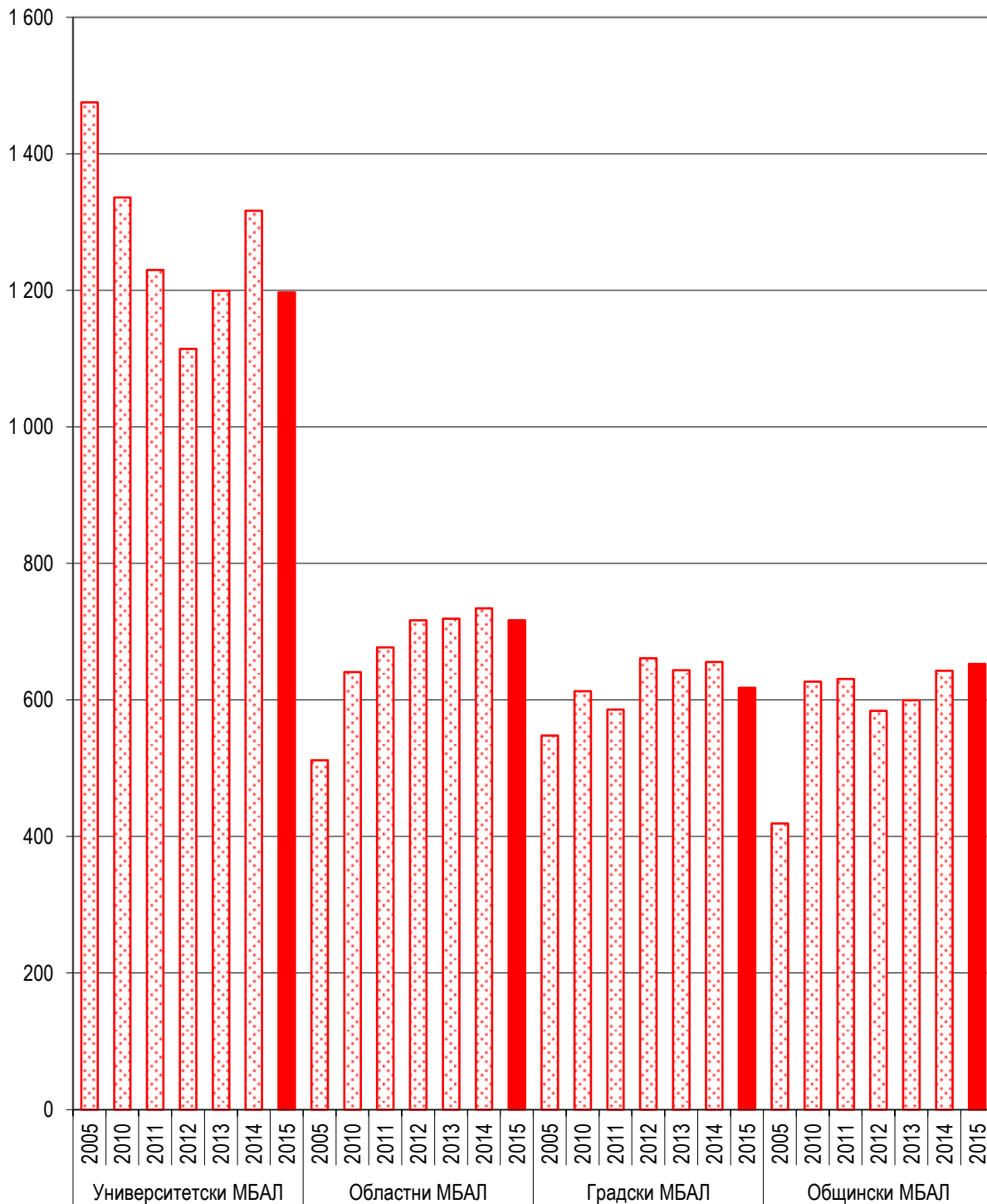

Фигура 8. Структура на средния разход на един леглоден в хирургичните отделения за периода 2005-2015 г.

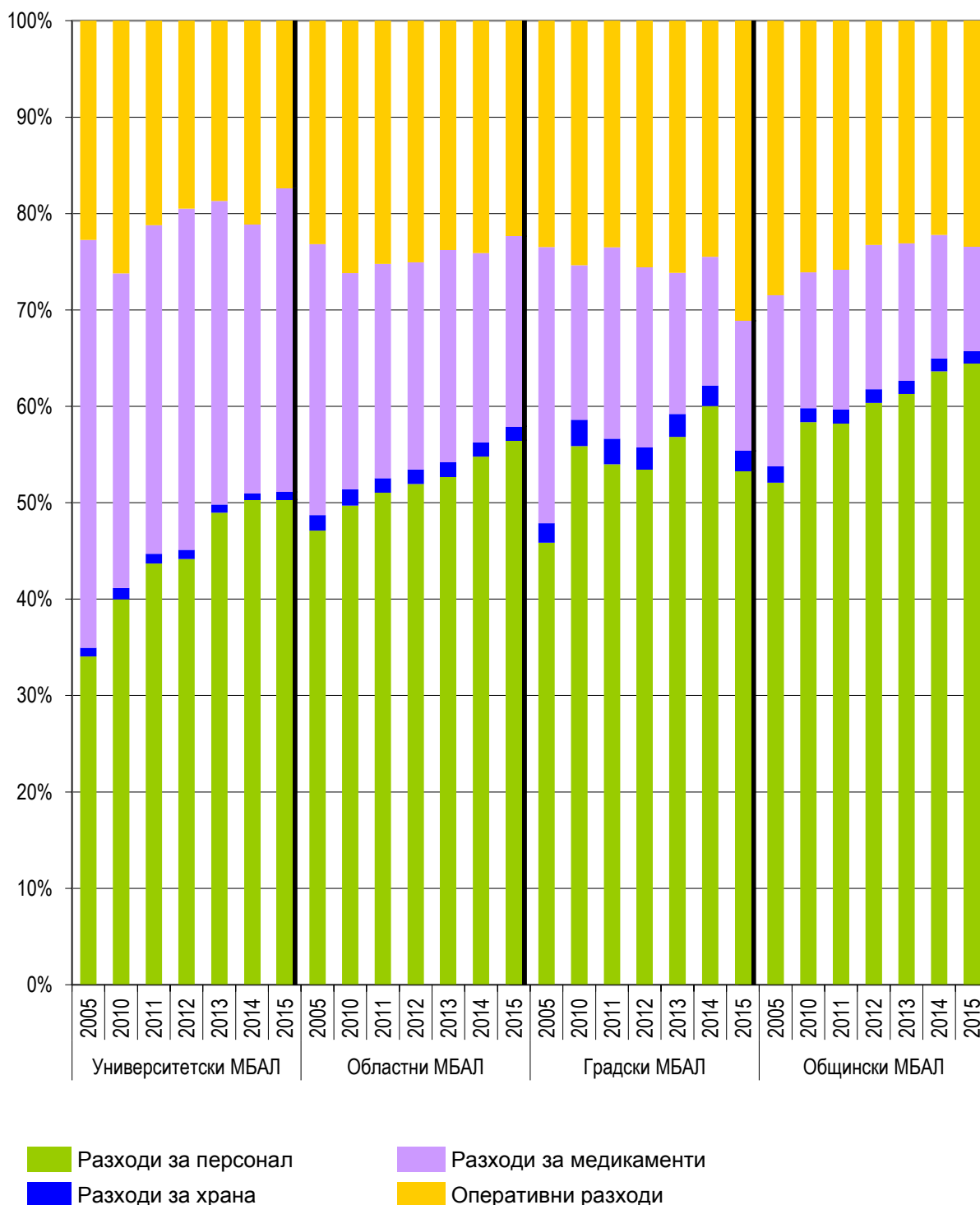

Приходи, разходи, дейност и икономически показатели на пневмофтизиатричните отделения

Обработката на данните за белодробните отделения в многопрофилните болници беше затруднена от различния начин на попълване на формата за разделно отчитане на разходите. Част от лечебните заведения са нанасяли данните си за някои години през отчетния период на реда на пулмологичното отделение, а през останалите години – на реда на пневмофтизиатричното отделение. За постигането на целите на настоящата разработка, авторите решиха да обединят данните за двете отделения, тъй като те се допълват през различните години и се отнасят за един и същ тип заболявания.

Общият брой на пневмофтизиатричните легла във всички многопрофилни болници, включени в анализа, намалява с 23% и от 560 през 2005 г. леглата остават 432 през 2015 г.

Броят на лекуваните болни в пневмофтизиатричните отделения през 2015 г. спрямо тези през 2005 г. намалява с 46% в общинските, с 19% – в университетските МБАЛ. В областните МБАЛ има с 14% повече преминали болни в края на периода в сравнение с началната година.

В групата на областните МБАЛ се е увеличил броя болни на един лекар и броя болни на една сестра с над 40%. В останалите групи показателите намаляват.

Средният престой на болните в пневмофтизиатричните отделения намалява през 2015 г. в две групи, като за отделните групи варира в границите 21% – 39%. В групата на общинските МБАЛ средния престой през 2015 г. е нараснал спрямо 2005 г. с 34%.

На **Фигура 9** са показани приходите по източници в пневмофтизиатричните отделения. В групите на университетските и областните МБАЛ приходите през 2015 г. са по-високи в сравнение с тези през 2005 г. съответно с 39% и с 41%. Намаляване на общите приходи в края на периода спрямо началото има при общинските МБАЛ със 17%.

Фигура 9. Приходи по източници в пневмофтизиатричните отделения за периода 2005-2015 г.

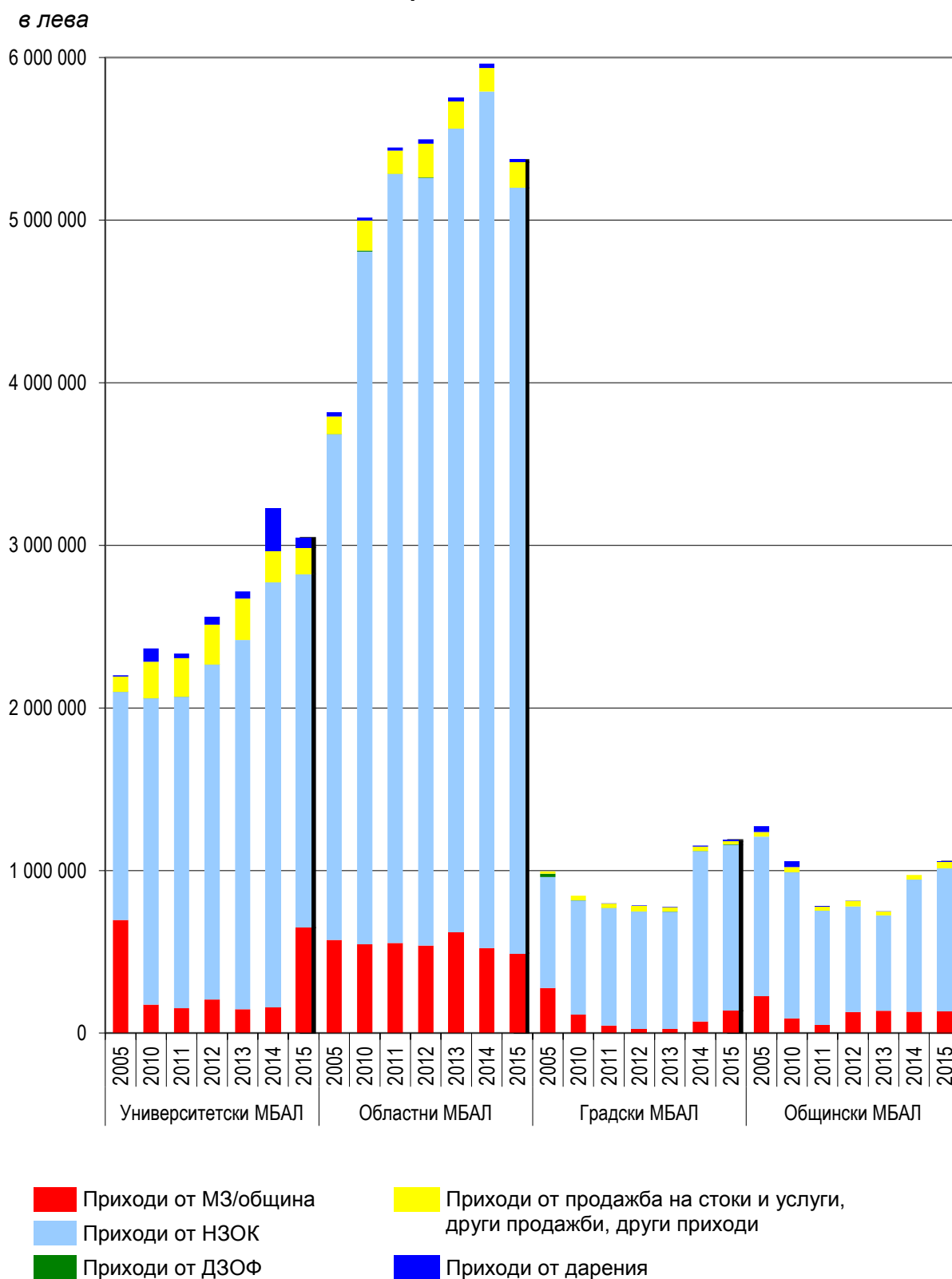

Структурата на разходите на пневмофтизиатричните отделения е представена на **Фигура 10**. В университетските МБАЛ прави впечатление почти двойното намаляване на разходите през 2006 г., 2007 и 2008 г. се наблюдава слабо нарастване, след което до 2010 г. отново намаляват. При тях общата тенденция е на намаляване на разходите, като това се дължи основно на увеличените разходи за персонал – с 58% в края на периода в сравнение с началото. При областните МБАЛ се наблюдава тенденция на нарастване на разходите, като в голяма степен това се дължи на разходите за лекарства и персонал. При общинските МБАЛ през първите три години на разглеждания период разходите нарастват слабо, докато след това остават относително постоянни. През 2015 г. разходите в тази група са с 18% по-ниски от направените през 2005 г. В структурно отношение най-много са снижени разходите за лекарства и оперативните разходи.

Средният разход за един преминал болен в пневмофтизиатричните отделения е показан на **Фигура 11**.

Наблюдава се увеличаване в групата на университетските МБАЛ през 2015 г. спрямо 2005 г. със 6%. Значително е увеличението в края на наблюдавания период и в групата на общинските МБАЛ – 50%. При областните МБАЛ намаляването на разхода е 2.2%.

Темпът на нарастване или намаляване на показателя за среден разход на един леглоден в пневмофтизиатричните отделения е различен в трите вида многопрофилни болници (**Фигура 12**).

В областните и общинските МБАЛ стойностите на средния разход на един леглоден нарастват най-значително през 2015 г. съответно с 59% и 76% спрямо 2005 г.

Стойността на разхода за един леглоден в пневмофтизиатричните отделения на университетските МБАЛ в края на периода отчита ръст от 28% в сравнение с 2005 г.

Фигура 10. Структура на разходите на пневмофтизиатричните отделения за периода 2005-2015 г.

в лева

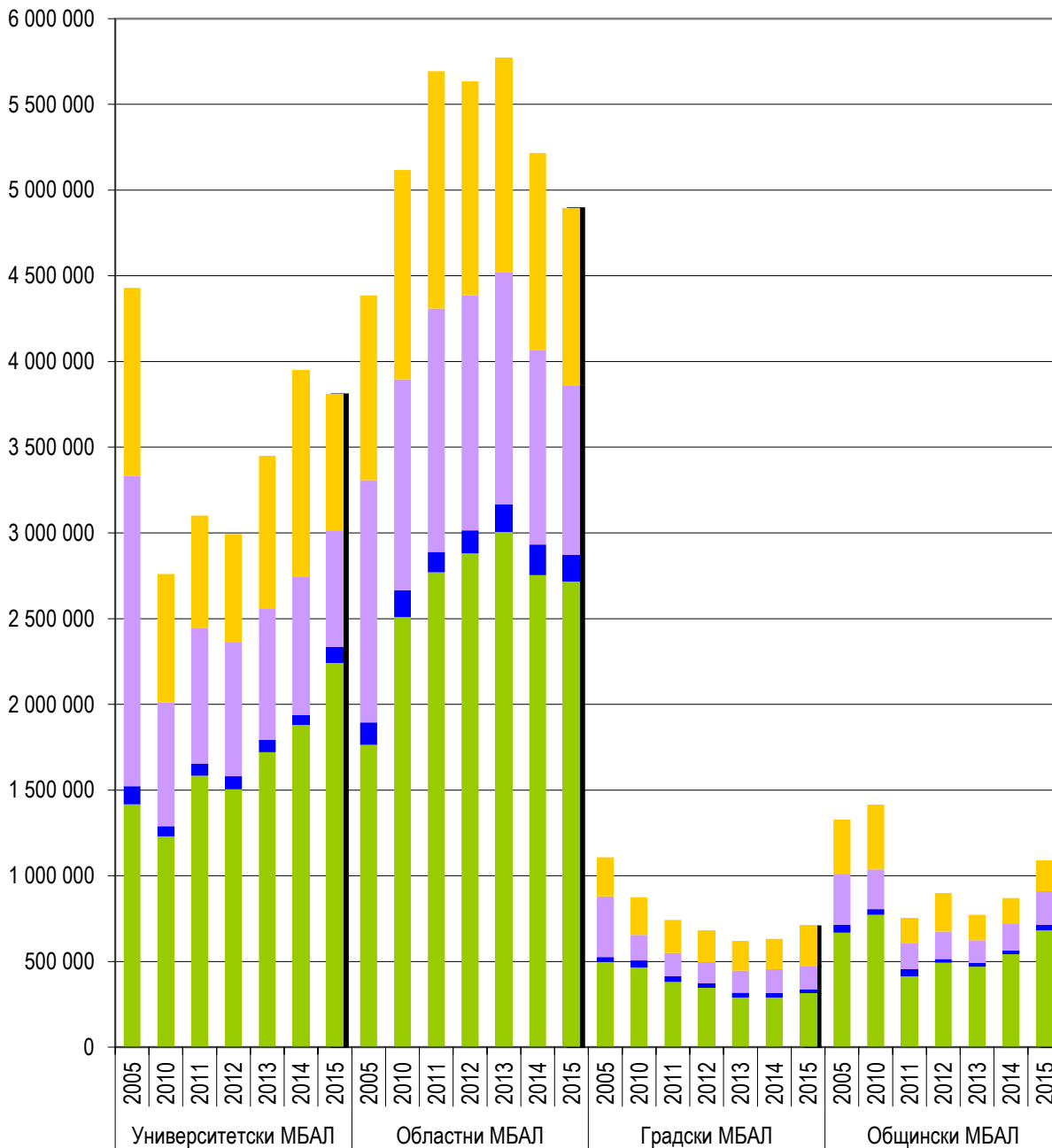

Разходи за персонал

Разходи за медикаменти

Разходи за храна

Оперативни разходи

Фигура 11. Среден разход за един преминал болен в пневмофтизиатричните отделения за периода 2005-2015 г.

в лева

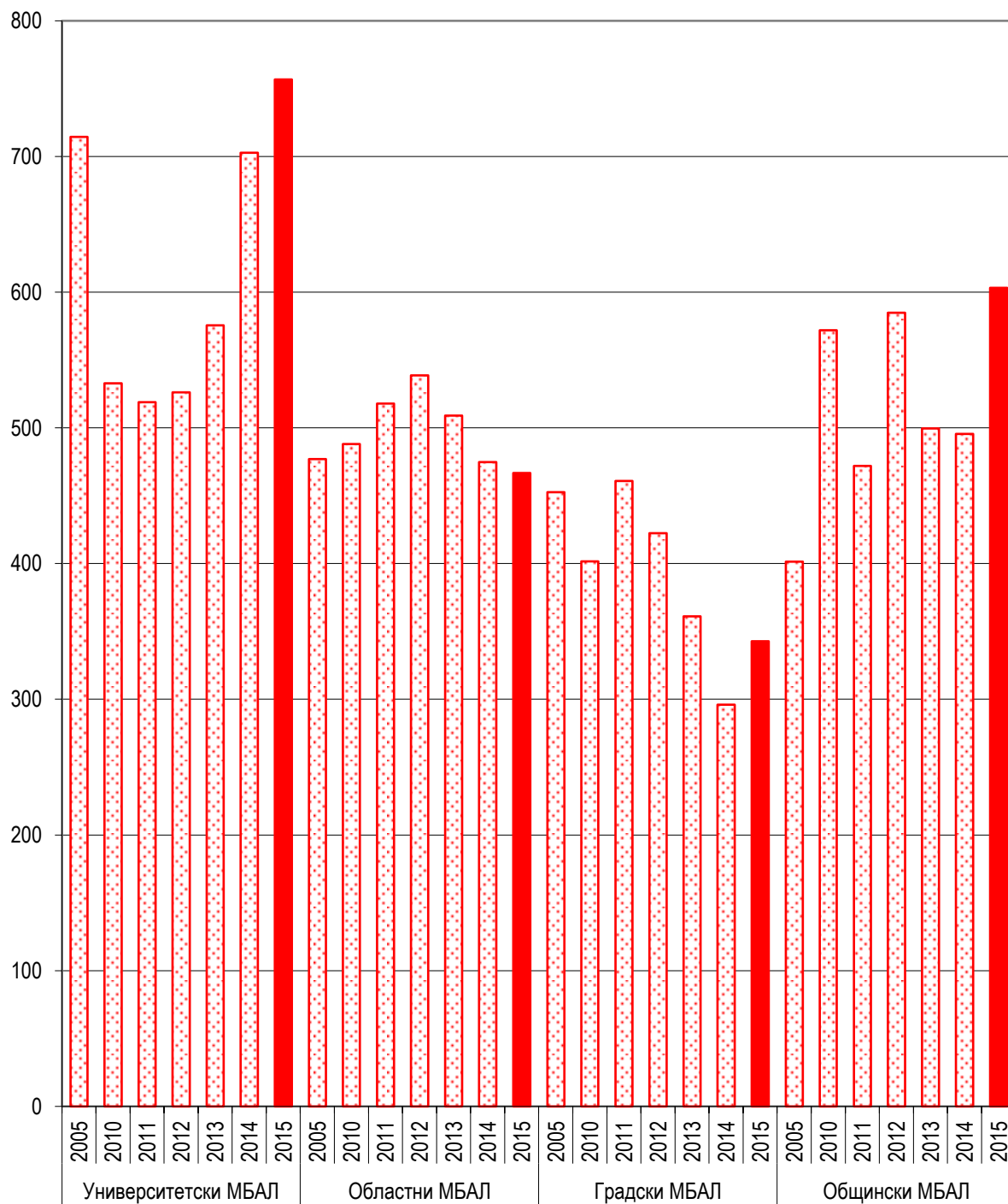

Фигура 12. Структура на средния разход на един леглоден в пневмоторизиатричните отделения за периода 2005-2015 г.

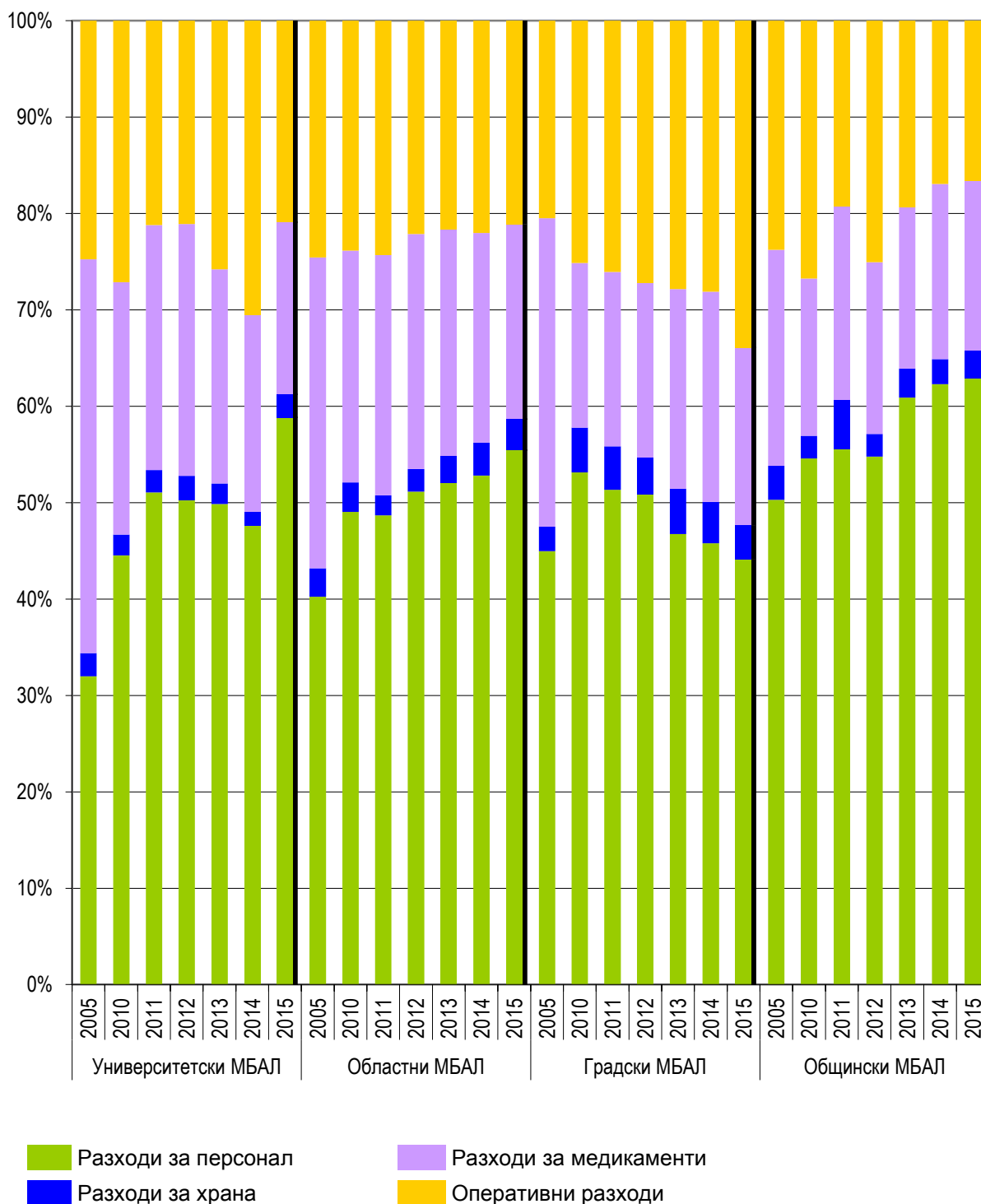

Приходи, разходи, дейност и икономически показатели на педиатричните отделения

Във всички лечебни заведения от различните групи многопрофилни болници за активно лечение, обхванати в настоящия анализ, има разкрито и функциониращо отделение за лечение на детски неинфекциозни заболявания.

Общият брой на всички легла в педиатричните отделения през 2005 г. е 2 301 и намалява незначително през 2015 г. до 1 814.

Броят на преминалите болни в тези отделения през 2015 г. спрямо тези през 2005 г. е нараснал в групата на университетските МБАЛ с 25%. Групите на общинските и областните МБАЛ отчитат намаляване на лекуваните болни през 2015 г. съответно с 30% и 3%.

Броят болни на един лекар през 2015 г. спрямо началото на периода се е повишил в групата на университетските МБАЛ – съответно с 29%. В общинските и областните МБАЛ през 2015 г. се наблюдава намаляване на показателя с 32% и 14% в сравнение с 2005 г.

Показателя брой болни на една сестра в края на разглеждания период нараства в групите на университетските и областните МБАЛ – съответно с 65% и 12%. При общинските се отчита незначително намаляване от 1%.

Средният престой на болните в педиатричните отделения е съкратен с около 23% до 31% във всички многопрофилни болници.

На **Фигура 13** са показани приходите по основни източници в педиатричните отделения. За периода на анализа до 2010 г. общите приходи във всички разглеждани групи отчитат тенденция на нарастване – от 12% средногодишно при университетските до 1% на година при областните МБАЛ. През 2015 г. се наблюдават по-високи приходи в сравнение с началото на периода в групите на университетските и областните МБАЛ.

**Фигура 13. Приходи по източници в педиатричните отделения
за периода 2005-2015 г.**

в лева

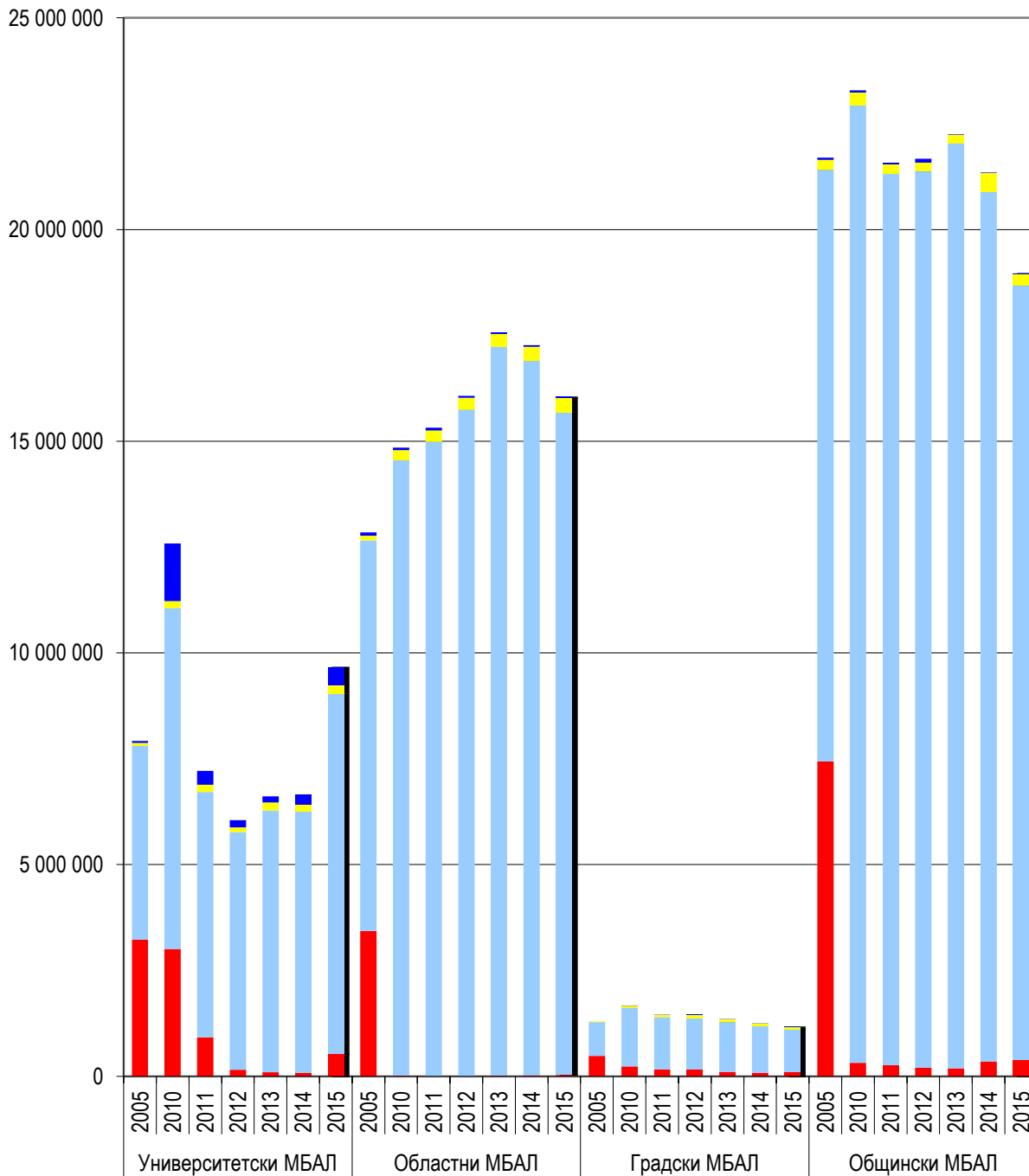

■ Приходи от МЗ/община
■ Приходи от НЗОК
■ Приходи от ДЗОФ

■ Приходи от продажба на стоки и услуги, други продажби, други приходи
■ Приходи от дарения

Извършените общи разходи на педиатричните отделения в две от групите много-профилни болници са се увеличили през 2015 г. в сравнение с извършените разходи през началната година на изследвания период. При университетските МБАЛ се отчитат под 1% по-ниски разходи в сравнение с тези през 2005 г.

В структурно отношение най-нисък ръст бележат разходите за персонал в общинските МБАЛ – 28%, а най-висок – при областните МБАЛ – 73%. При оперативните разходи с най-висок ръст са областните МБАЛ – около 24%.

Средният разход на един преминал болен в групите на областните и общинските МБАЛ се увеличава равномерно през периода. През 2015 г. спрямо 2005 г. стойностите на показателя нарастват с 44% при общинските и с 46% – при областните МБАЛ.

В групата на университетските МБАЛ са отчетени стойности на този показател през 2015 г. по-ниски с 20% спрямо 2005 г. (**Фигура 15**).

В две групи МБАЛ средният разход за един леглоден в педиатричните отделения за целия период на анализа показва тенденция на нарастване над 90%. През 2015 г. спрямо 2005 г. в групата на университетските МБАЛ е с най-ниски стойности на показателя.

В структурно отношение относителния дял на разходите за персонал се увеличава. При всички групи МБАЛ се наблюдава увеличаване на оперативните разходи като абсолютни стойности в края на периода сравнени с направените в началото.

**Фигура 14. Структура на разходите на педиатричните отделения
за периода 2005-2015 г.**

в лева

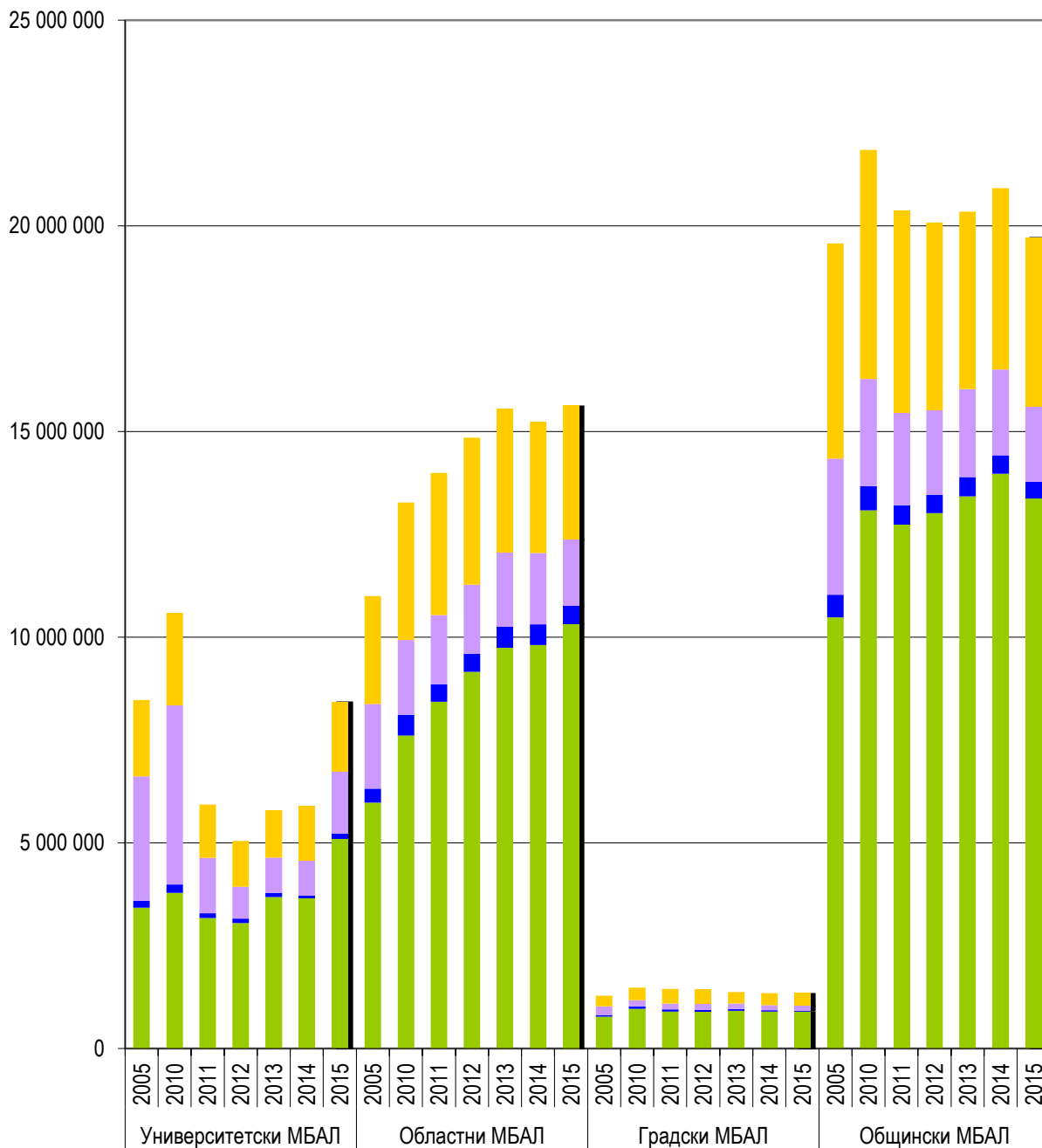

- Разходи за персонал
- Разходи за храна
- Разходи за медикаменти
- Оперативни разходи

Фигура 15. Среден разход за един преминал болен в педиатричните отделения за периода 2005-2015 г.

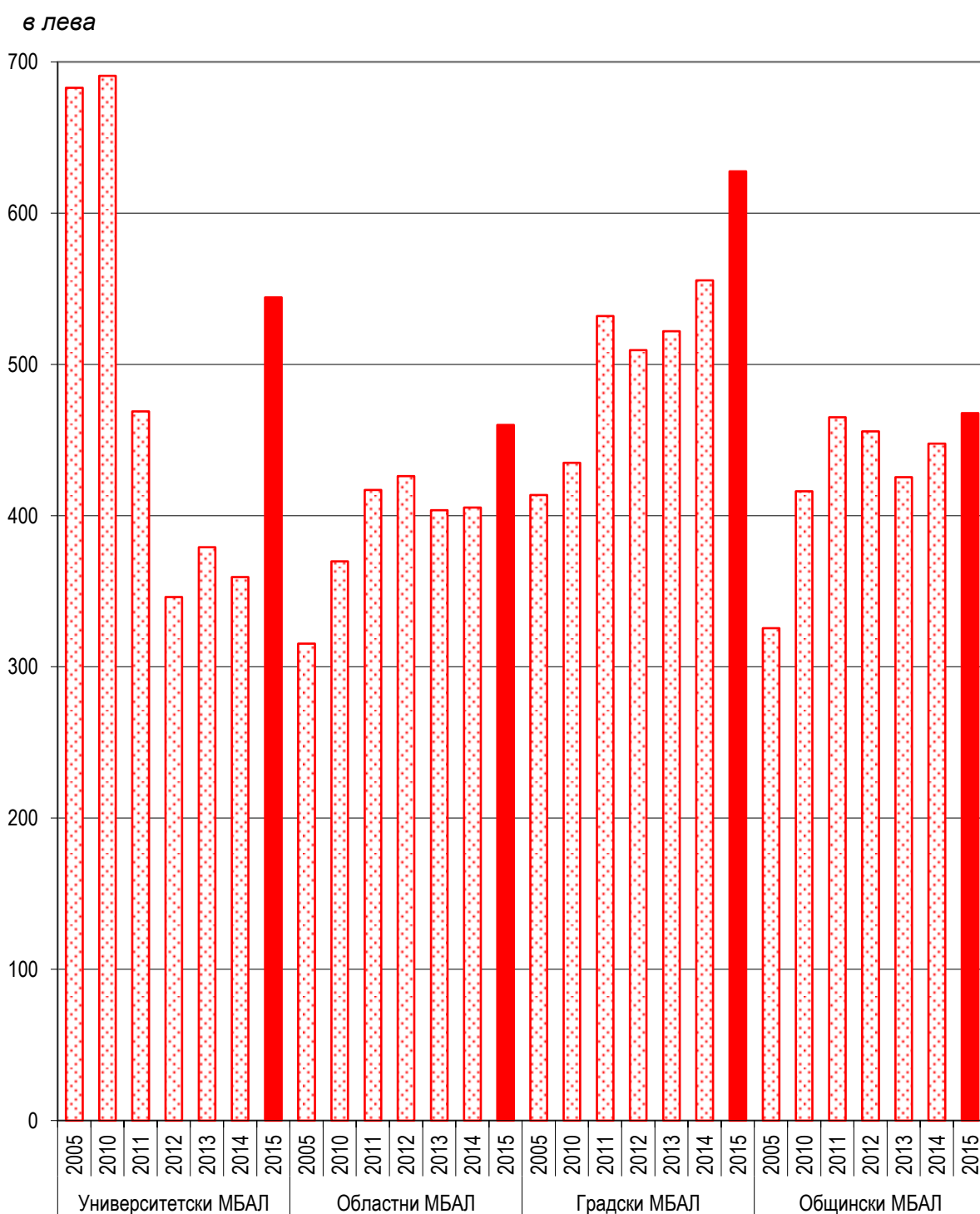

Фигура 16. Структура на средния разход на един леглоден в педиатричните отделения за периода 2005-2015 г.

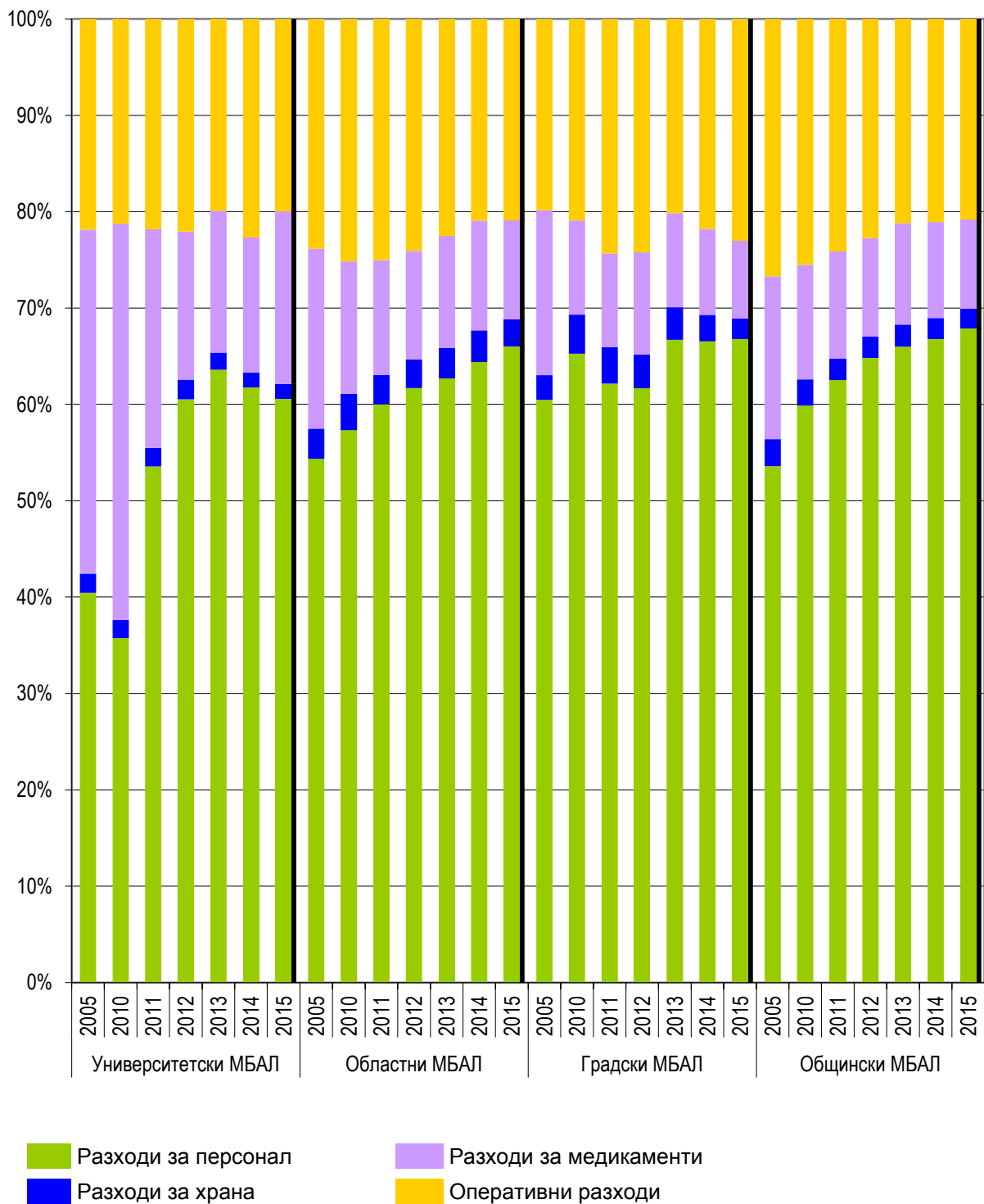

Приходи, разходи, дейност и икономически показатели на офталмологичните отделения

За изследвания единадесетгодишен период броят на леглата в офталмологичните отделения на трите групи многопрофилни болници е намалял от 465 през 2005 г. до 323 през 2015 г., или с 31%.

Броят на преминалите болни през тези отделения е намалял през 2015 г. спрямо 2005 г. и в трите групи МБАЛ. В отделните групи болници преминалите болни намаляват съответно със 21% в университетските, с 1% – в областните и с 38% – в общинските МБАЛ.

Средният престой на болен през 2015 г. е съкратен с 45% в общинските МБАЛ, следвани от университетските – с 36% и с 31% – при областните МБАЛ.

Най-голямо намаляване на съотношението брой болни на една лекарска длъжност в офталмологичните отделения се наблюдава в групите на университетските МБАЛ – с 13%, на областните МБАЛ – с 11% и на общинските – със 7%.

Броят на преминалите болни на една сестринска длъжност нараства най-много в университетските МБАЛ – със 17%, при областните с около 16%, а в групата на общинските МБАЛ се наблюдава 14%-но увеличение на показателя.

Приходите по източници в офталмологичните отделения за периода 2005-2015 г. в отделните групи лечебни заведения са представени на **Фигура 17**.

В групите на областните и университетските МБАЛ се наблюдава тенденция на нарастване на приходите спрямо началото на периода съответно с 22% и 15%. При общинските МБАЛ през 2015 г. приходите са по-ниски със 7% спрямо получените през 2005 г.

Фигура 17. Приходи по източници в офталмологичните отделения за периода 2005-2015 г.

в лева

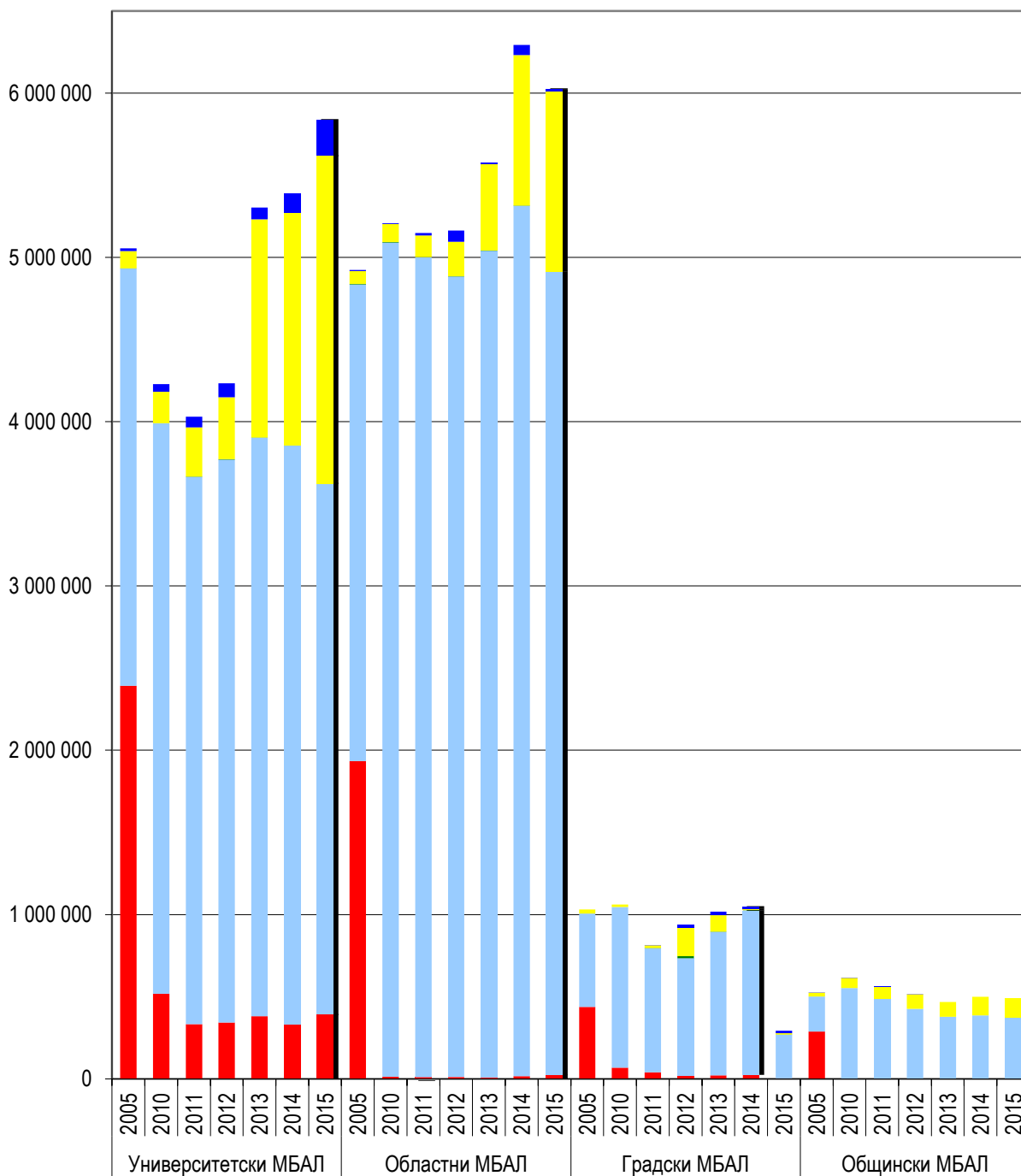

■ Приходи от МЗ/община
■ Приходи от НЗОК
■ Приходи от ДЗОФ

■ Приходи от продажба на стоки и услуги, други продажби, други приходи
■ Приходи от дарения

Структурата на разходите в офталмологичните отделения, представена на **Фигура 18** показва, че до 2009 г. тенденцията е на нарастване и в трите групи МБАЛ. Последните години от изследвания период не показват еднозначно нарастване или намаляване.

В групата на университетските МБАЛ общите разходи през 2015 г. са нарастнали с 31% в сравнение с 2005 г. Най-ниски общи разходи са отчетени през 2007 г. В структурно отношение намаление се отчита при разходите за храна с 20%. Относителните дялове на разходите за персонал и лекарства се увеличават съответно с 28% и 143%.

При областните МБАЛ се наблюдава увеличение на общите разходи с 59% през 2015 г. спрямо 2005 г., като в структурата дялът на разходите за лекарства отчита най-значително нарастване – 143%.

Единствено в групата на общинските МБАЛ разходите отчитат едва 1.4%-но нарастване в края на периода.

На **Фигура 19** са показани стойностите на средния разход за един преминал болен в офталмологичните отделения на четирите групи многопрофилни болници за периода 2005-2015 г. Тенденция на нарастване на средния разход за един болен през 2015 г. спрямо 2005 г. се отчита в групите на университетските – с 65.3%, на общинските – с 61%, на областните – с 64.2%.

Средният разход за един болен, преминал през офталмологичните отделения на университетските и областните МБАЛ, е най-нисък през 2006 г., а в общинските – през 2007 г.

Стойностите на показателя „среден разход на един леглоден“ следват тенденция на нарастване за единадесетгодишния период. Във всяка една от групите се наблюдава значително нарастване на показателя в края на периода в сравнение с началото с над 140%, като впечатление прави 193% увеличение в групата на общинските МБАЛ. (**Фигура 20**).

Фигура 18. Структура на разходите на офталмологичните отделения за периода 2005-2015 г.

в лева

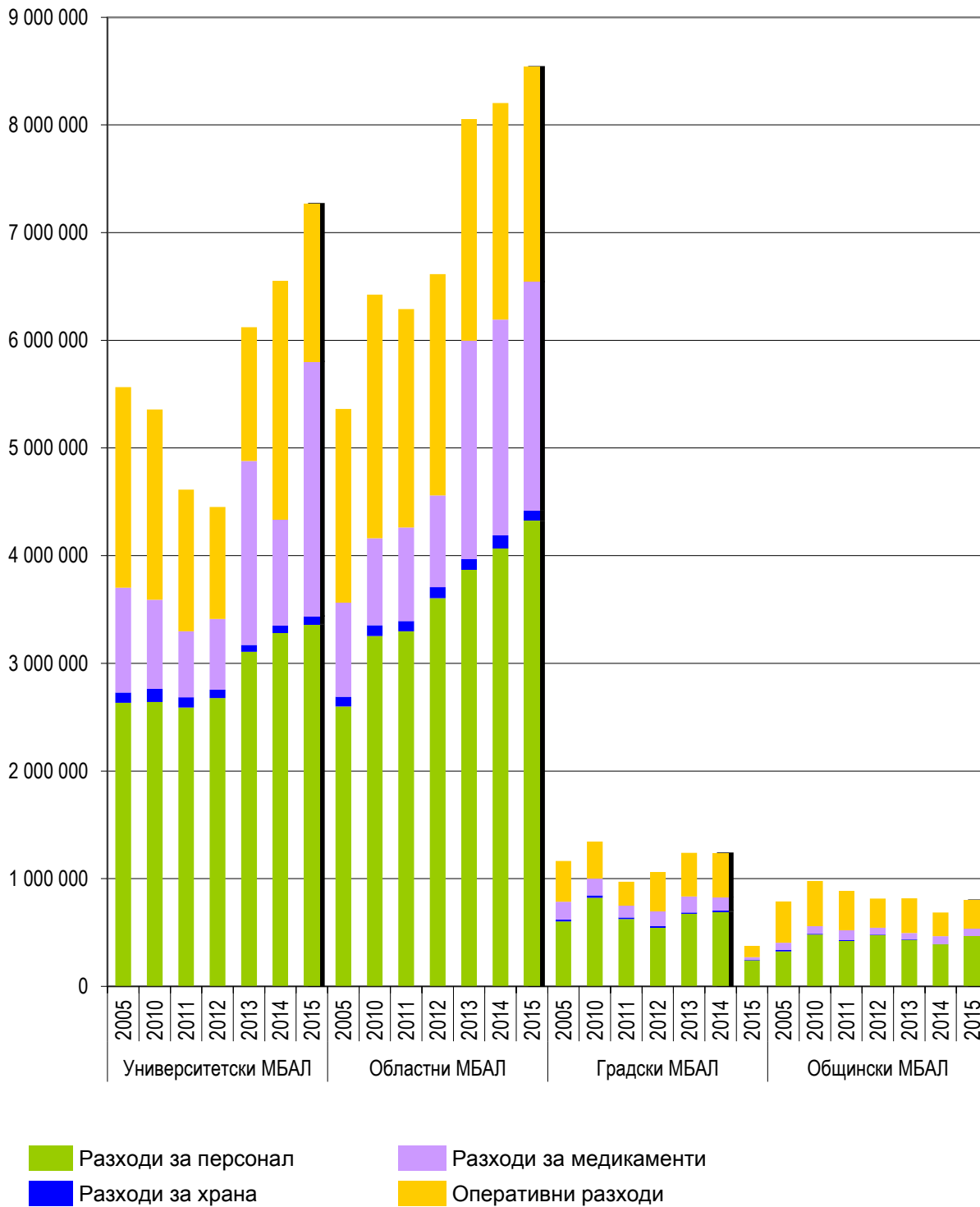

Фигура 19. Среден разход за един преминал болен в офталмологичните отделения за периода 2005-2015 г.

в лева

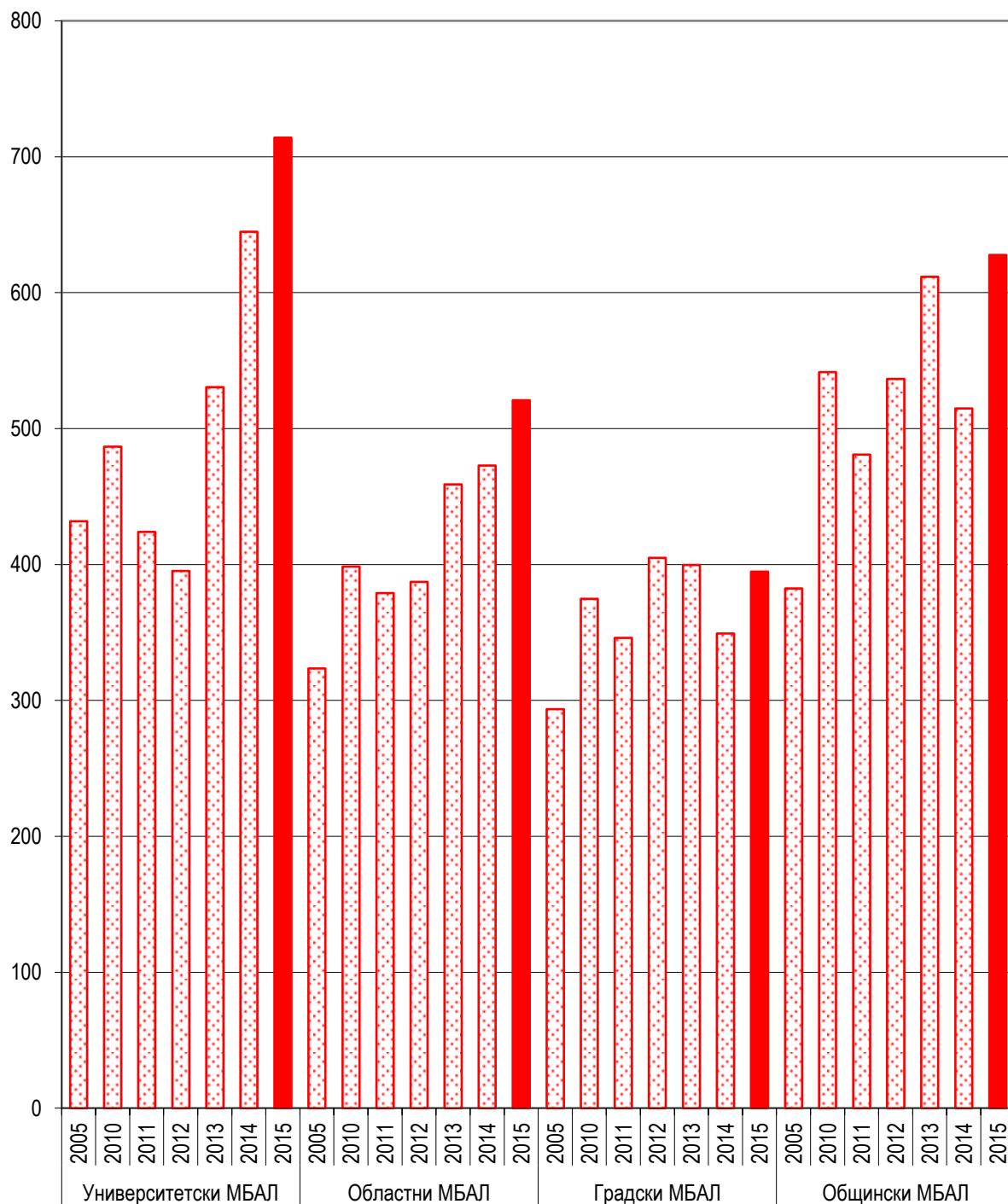

Фигура 20. Структура на средния разход на един леглоден в офталмологичните отделения за периода 2005-2015 г.

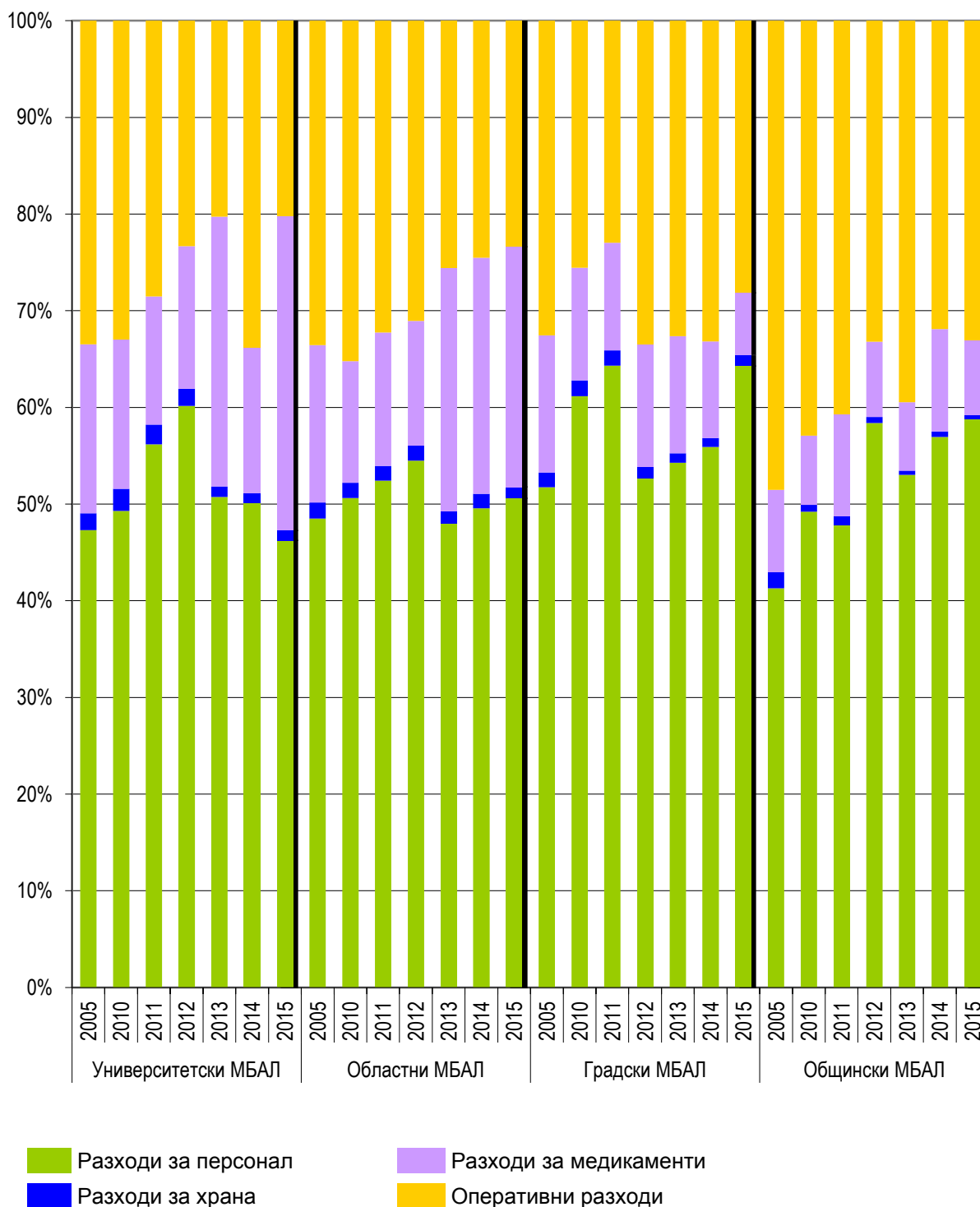

Приходи, разходи, дейност и икономически показатели на оториноларингологичните отделения

За изследвания единадесетгодишен период броят на леглата в оториноларингологичните отделения на областните и университетските МБАЛ остава относително постоянен до 2010 г. като през 2015 г. се наблюдава намаляване съответно с около 21% и 25%. За групата на общинските МБАЛ намалението е най-голямо – с 50% през 2015 г. в сравнение с 2005 г.

Броят на болните, преминали през оториноларингологичните отделения за разглеждания период намалява в следните групи: общинските – с 55.3%, университетските – с 6.4% и областните МБАЛ – с 5.7%.

Най-голямо намаляване на съотношението брой болни на една лекарска длъжност в оториноларингологичните отделения се наблюдава в групата на общинските МБАЛ – 41% за целия период. Следват групите на университетските и областните – около 10%.

Броят на преминалите болни на една сестринска длъжност през 2015 г. в сравнение с броя през 2005 г. намалява с 22.2% само в групата на общинските МБАЛ, в останалите две групи се наблюдава нарастване от 10% при областните до 22% при университетските МБАЛ.

Средният престой в тези отделения за групите областни и университетски болници трайно намалява през целия период, като в края на периода се отчита около 25%-но снижаване. В групата на общинските МБАЛ престоят на болните основа относително постоянен за целия период – за 2015 г. имаме само 10%-но намаляване.

Приходите по източници в оториноларингологичните отделения за наблюдавания период са представени на **Фигура 21**. В университетските МБАЛ се наблюдава тенденция на нарастване на общите приходи до 2009 г., като за следващите две години приходите бележат спад и в края на периода – 2015 г. отново се наблюдава нарастване с 80% в сравнение с 2005 г. В областните МБАЛ нарастването е през целия период, като единствено през 2010 г. се наблюдава спад и отново растеж с 50% в края на периода. В групата на общинските МБАЛ приходите през последната година са намалели с 27%, като най-силно това е изразено в приходите, получени от МЗ и община и приходите, получени от дарения. И за трите групи МБАЛ намалява делът на финансиране от МЗ и общината, а нараства делът на НЗОК и делът на приходите от продажби на стоки и услуги, други продажби и други приходи.

Фигура 21. Приходи по източници в оториноларингологичните отделения за периода 2005-2015 г.

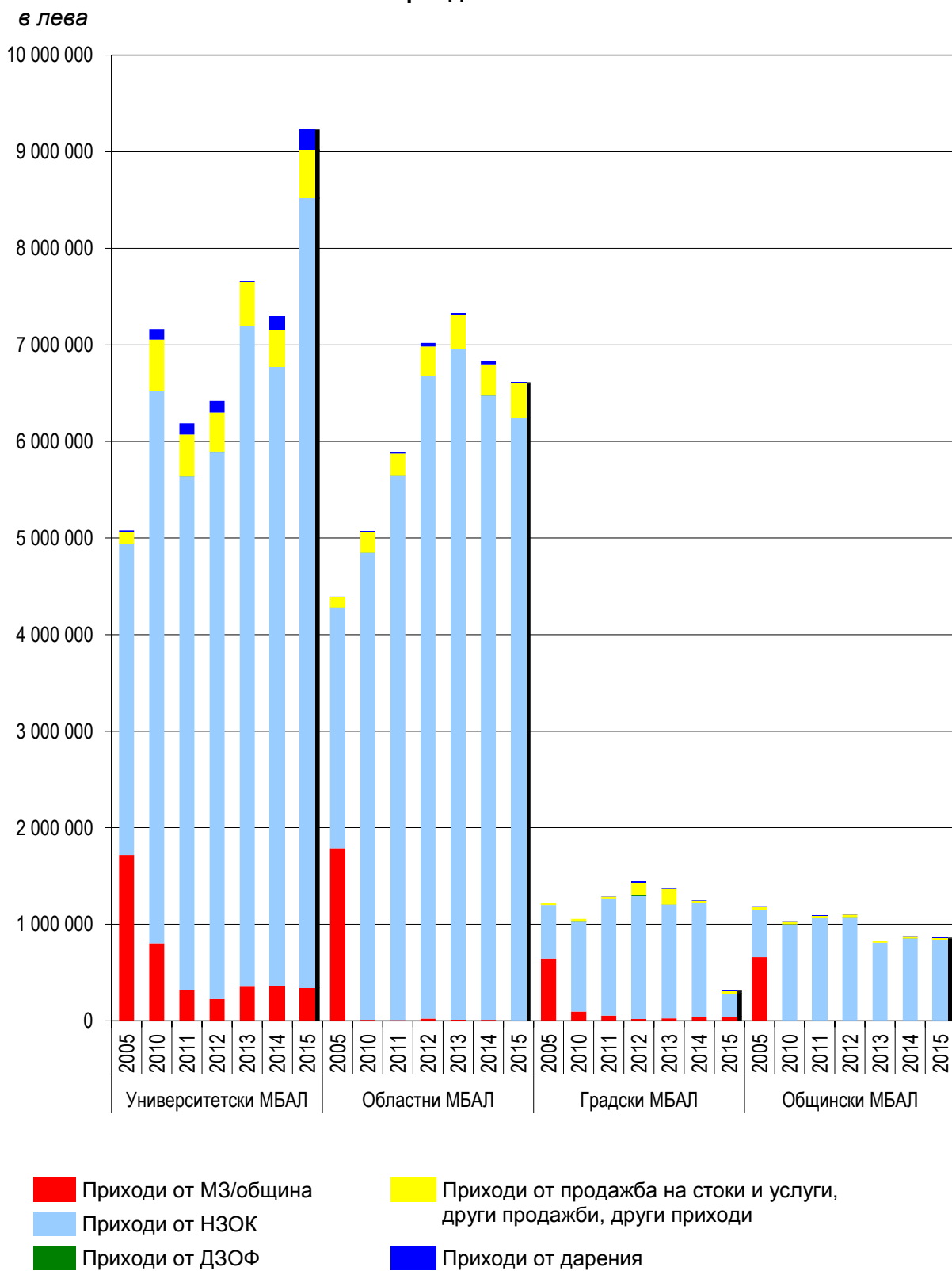

Структурата на разходите на оториноларингологичните отделения за изследвания период е представена на **Фигура 22**.

И в трите групи болници общите разходи нямат ясна тенденция на нарастване или намаляване. Най-високи абсолютни стойности са отчетени през 2008-2009 г., през следващата 2010 г. тези стойности са най-ниски, след което до края на периода се наблюдава нарастване.

Средният разход за преминал болен през оториноларингологичните отделения за изследвания период по групи лечебни заведения е представен на **Фигура 23**.

Най-високо нарастване на средния разход за преминал болен от 157% за изследвания период се наблюдава за общинските МБАЛ. Следват групите на университетските и областните МБАЛ. При тях нарастването е съответно 42% и 56%.

Структурата на средния разход на един леглоден в оториноларингологичните отделения е представена на **Фигура 24**.

През целия изследван период този показател бележи тенденция на нарастване. Отбелязаният ръст в края на периода в сравнение с началото е най-висок в групата на общинските МБАЛ – 196%, следват областните МБАЛ със 106%, а при университетските нарастването е с 92%.

В структурно отношение и в трите групи МБАЛ нарастват разходите за персонал и оперативните разходи, за сметка на разходите за медикаменти.

Фигура 22. Структура на разходите на оториноларингологичните отделения за периода 2005-2015 г.

в лева

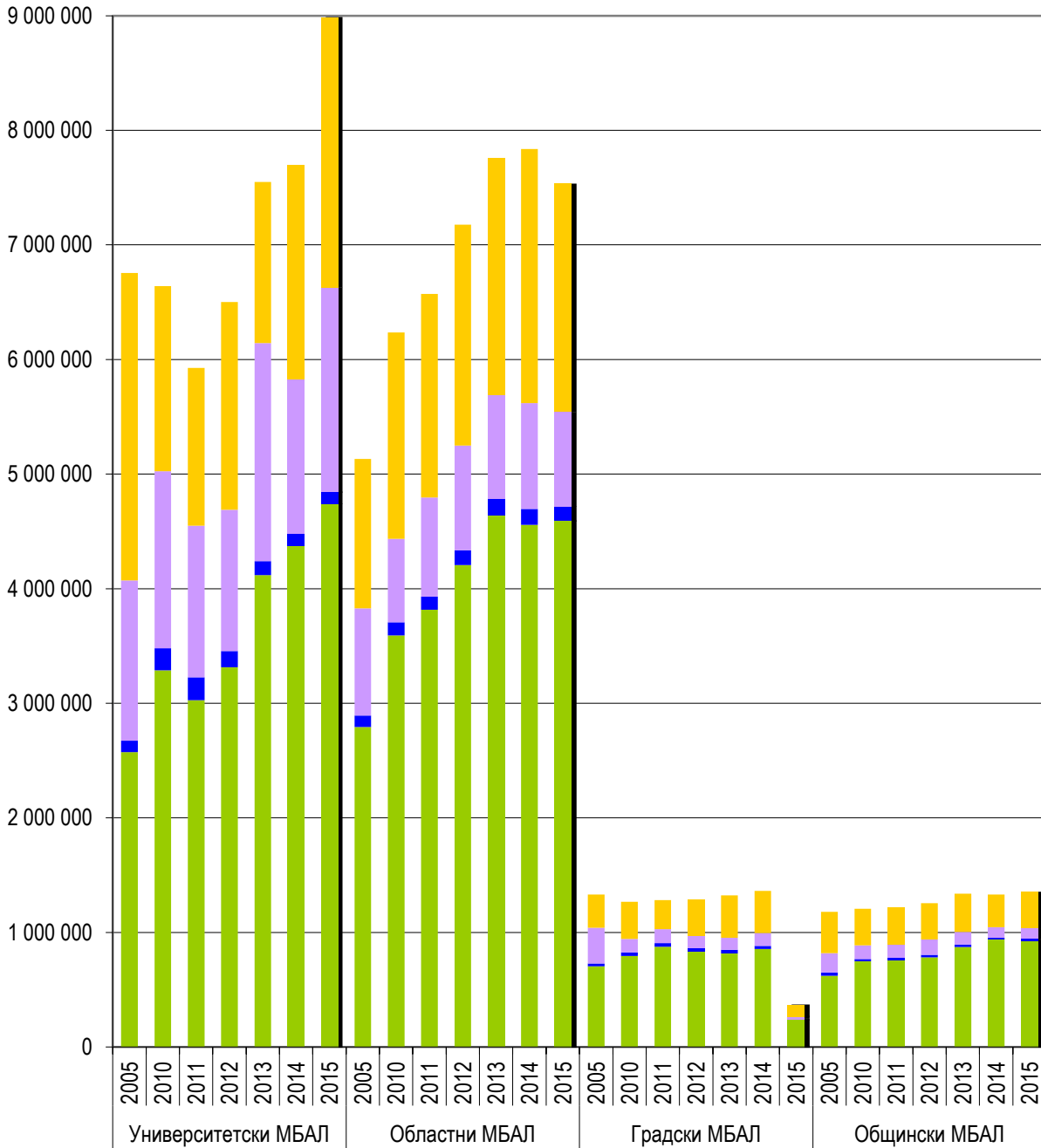

- Разходи за персонал
- Разходи за храна
- Разходи за медикаменти
- Оперативни разходи

Фигура 23. Среден разход за един преминал болен в оториноларингологичните отделения за периода 2005-2015 г.

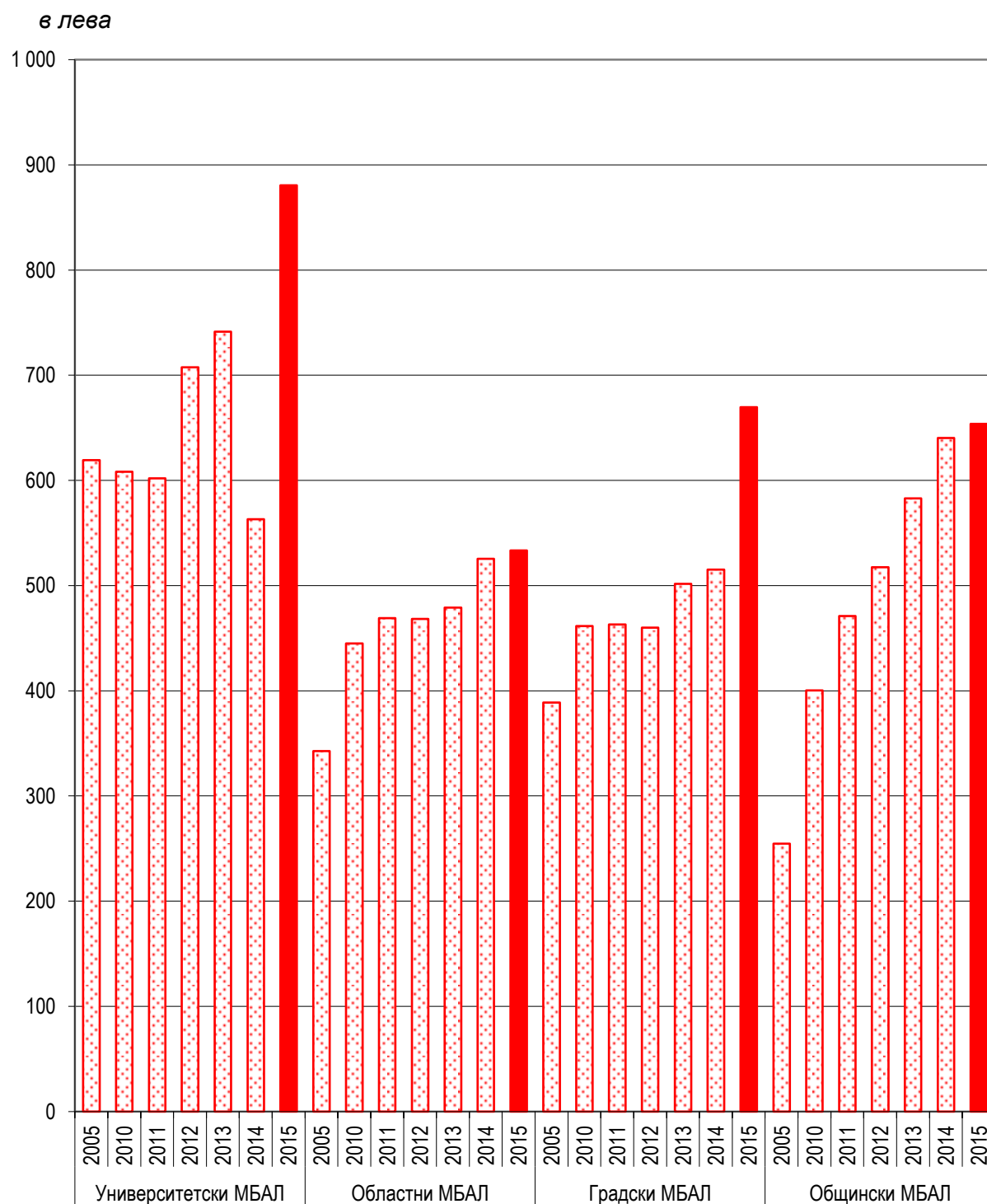

Фигура 24. Структура на средния разход на един леглоден в оториноларингологичните отделения за периода 2005-2015 г.

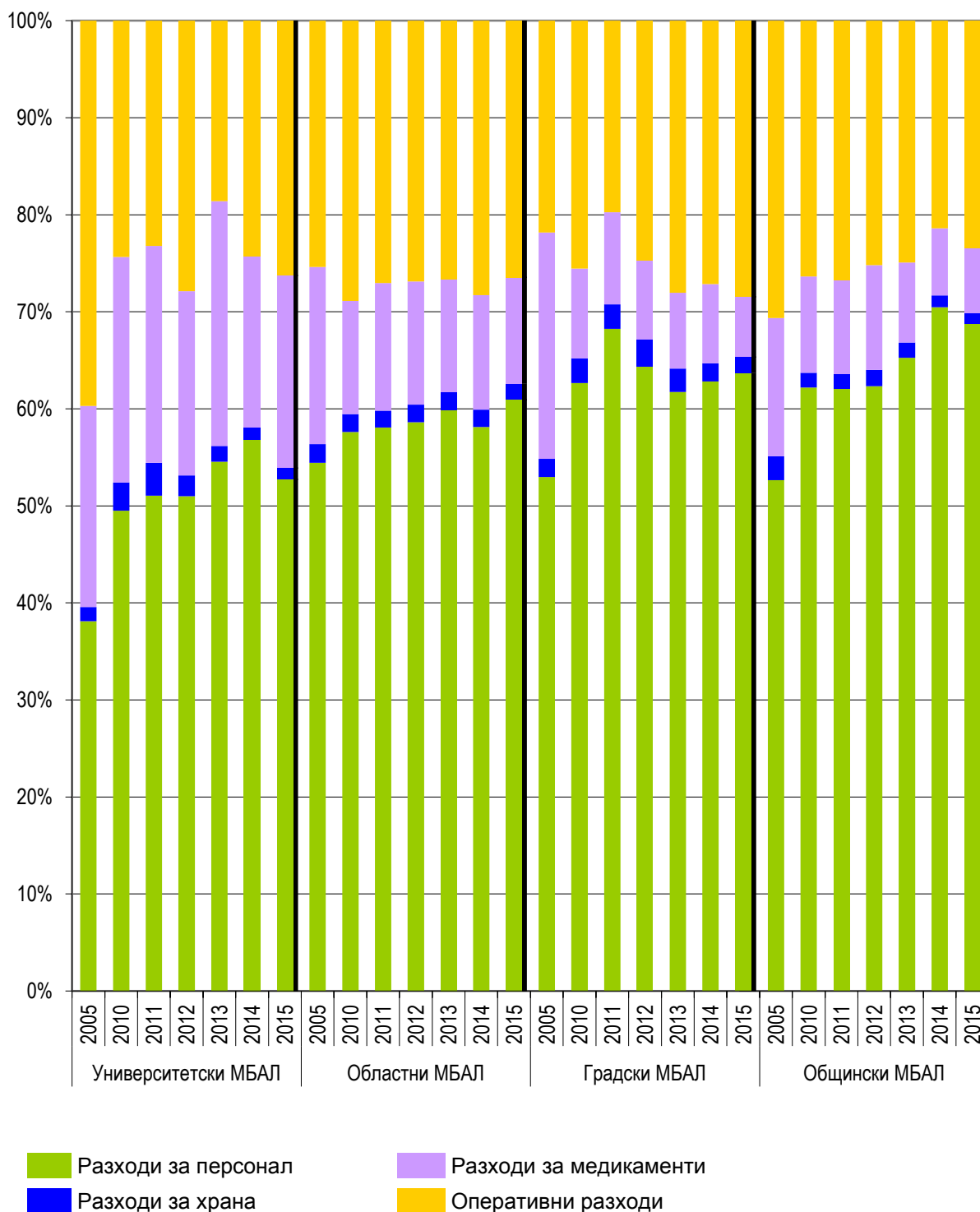

Приходи, разходи, дейност и икономически показатели на неврологичните отделения

По отношение на броя на леглата в неврологичните отделения на областните и общинските МБАЛ се наблюдава намаляване, съответно с 19% и 26%. За групата на университетските МБАЛ този брой бележи нарастване със 7%.

Броят на болните, преминали през неврологичните отделения, е нараснал във всички от разглежданите групи. Впечатление прави голямото нарастване в университетските болници от 44% през 2015 г. в сравнение с 2005 година. След нея се подреждат областните – с 12% и общинските – с 2% намаляване на болните.

Съотношението брой болни на една лекарска длъжност в неврологичните отделения расте в две от групите болница през този изследван период, а в групата на общинските бележи около 11%-но намаление.

Броят на преминалите болни на една сестринска длъжност нараства във всички групи. Това нарастване е както следва: най-много в университетските МБАЛ – с 61%, следвани от общинските МБАЛ – с 32%, областните МБАЛ – с 25%.

По отношение на показателя „среден престой“ в тези отделения се наблюдава намаляване на стойностите му с 38% във всички изследвани групи.

Приходите по източници в неврологичните отделения за периода 2005-2015 г. и отделните групи лечебни заведения са представени на **Фигура 25**.

Във всичките групи лечебни заведения приходите в неврологичните отделения нарастват до 2009 г. Изключение прави само групата на университетските МБАЛ, където нарастването е до 2010 г., след което се наблюдава застой, дори спад в някои от групите и през последната 2015 г. отново е налице нарастване на общите приходи. Основният източник на финансиране е НЗОК. Относителният дял на приходите от продажба на стоки и услуги, други продажби и други приходи остава относително постоянен през целия разглеждан период.

**Фигура 25. Приходи по източници в неврологичните отделения
за периода 2005-2015 г.**

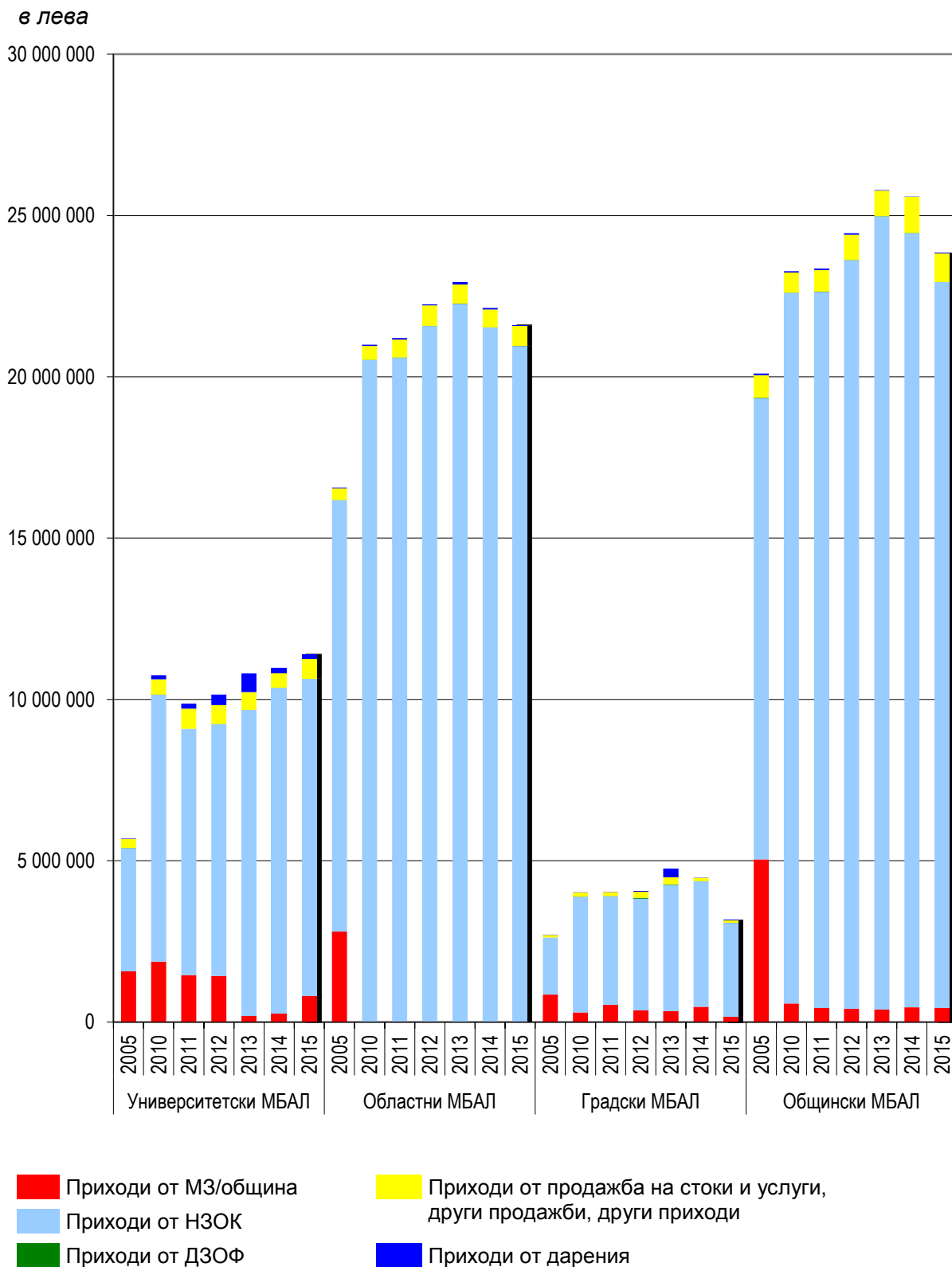

Структурата на разходите в неврологичните отделения за изследвания период е представена на **Фигура 26**.

Разходите имат същата тенденция, както приходите. Нарастват до 2009 г., след което се наблюдава спад през 2010 г. и до края на периода тенденцията е на нарастване. В голяма степен това нарастване се дължи на увеличения относителен дял на разходите за персонала и оперативните разходи. При относителния дял на разходите за лекарства се наблюдава намаляване през целия период.

Средният разход на един преминал болен в неврологичните отделения за изследвания период по групи лечебни заведения е представен на **Фигура 27**.

В областните и общинските МБАЛ този показател нараства в края на периода в сравнение с началото, докато за университетските се наблюдава намаляване с около 5%.

На **Фигура 28** е представена структурата на средния разход на един леглоден в неврологичните отделения за периода 2005-2015 г.

Като цяло стойностите на този показател нарастват за разглеждания период. Нарастването в края на периода в сравнение с началото е най-високо при общинските МБАЛ с 89%. Университетските и областните МБАЛ отчитат нарастване съответно с 56% и 69%. В структурно отношение най-голямо изменение с тенденция на нарастване се наблюдава в относителния дял на разходите за персонал. Останалите относителни дялове от структурата на този показател нямат ясна изразена тенденция.

**Фигура 26. Структура на разходите на неврологичните отделения
за периода 2005-2015 г.**

в лева

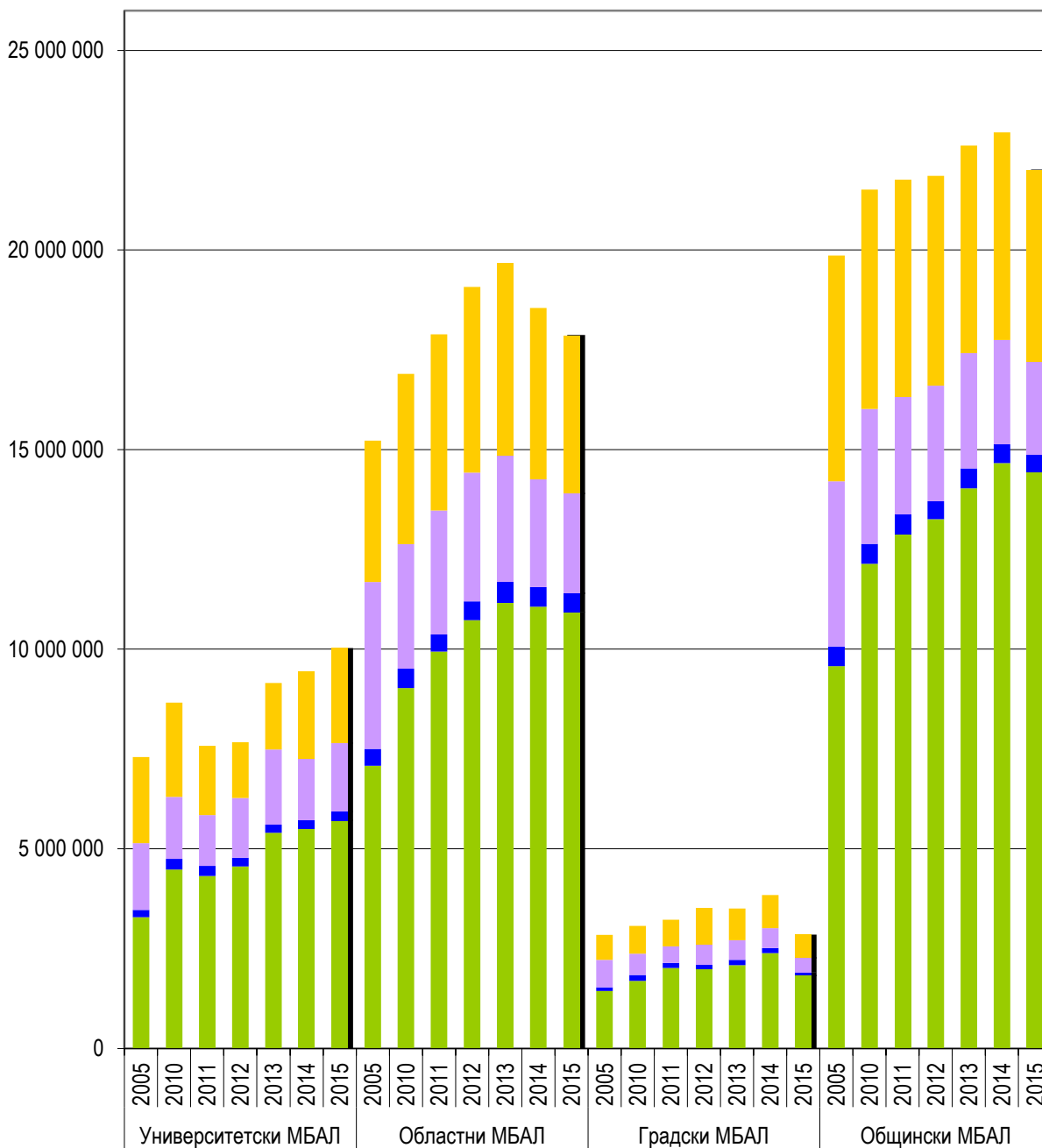

- Разходи за персонал
- Разходи за храна
- Разходи за медикаменти
- Оперативни разходи

Фигура 27. Среден разход за един преминал болен в неврологичните отделения за периода 2005-2015 г.

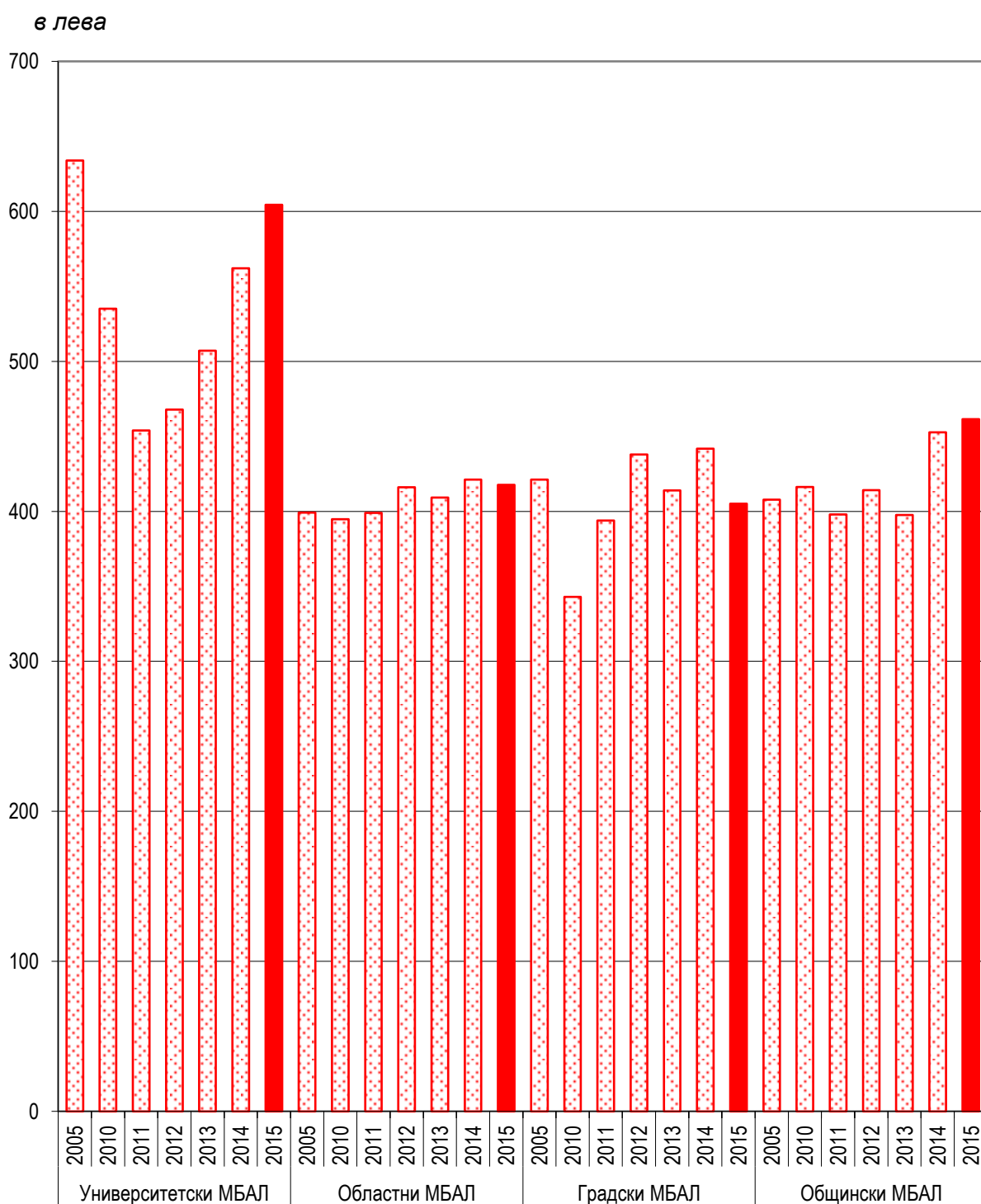

Фигура 28. Структура на средния разход на един леглоден в неврологичните отделения за периода 2005-2015 г.

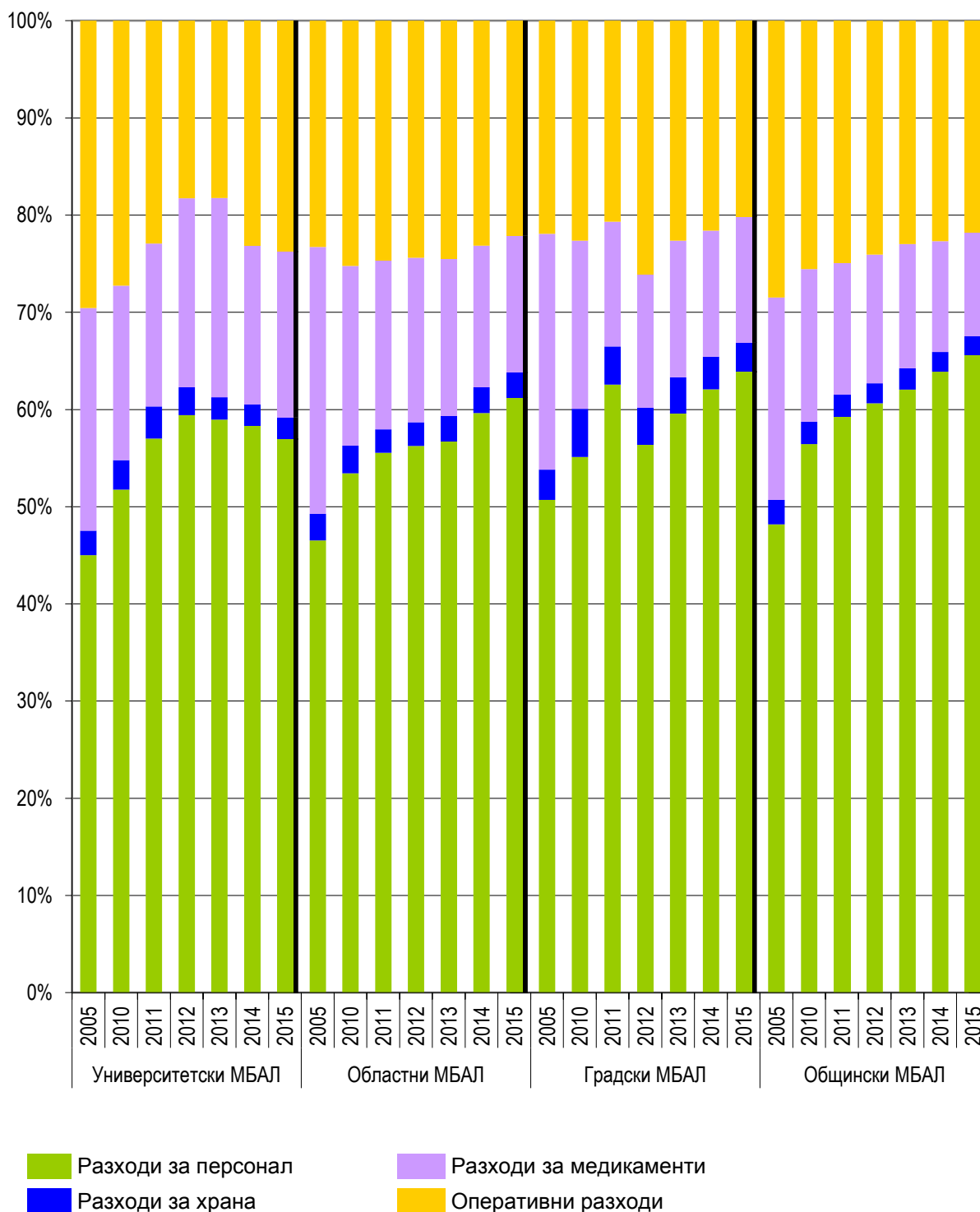

Приходи, разходи, дейност и икономически показатели на акушеро-гинекологичните отделения

Броят на леглата в акушеро-гинекологичните отделения на изследваните лечебни заведения за периода 2005-2015 г. намалява във всички групи МБАЛ. Това намаляване е най-голямо за групата на общинските МБАЛ – с 46%, следвано от групата на областните – с 34%, групата на университетските – с 25%.

Броят на болните, преминали през акушеро-гинекологичните отделения на всички групи болници намалява през 2015 г. в сравнение с 2005 г., а именно: в общинските МБАЛ – 40%, в университетските и областните – 13-27%.

За университетските многопрофилни болници се наблюдава увеличение на броя болни на една лекарска длъжност с 13%. В останалите две групи – общинските и областните МБАЛ, този показател намалява съответно с 11% и 13%. По отношение на показателя „среден брой преминали болни на една сестринска длъжност“, наблюдаваме увеличение в групите на университетските и общинските МБАЛ, съответно с 34% и 27%. При групата на областните се отчита несъществено намаляване с около 3%.

Средният престой във всички групи лечебни заведения намалява за изследвания период, в най-голяма степен това се наблюдава в групата на общинските МБАЛ (27%).

Приходите в акушеро-гинекологичните отделения по източници на финансиране за изследвания единадесетгодишен период са представени на **Фигура 29**.

Основен източник на финансиране за акушеро-гинекологичните отделения е НЗОК. Слабо нараства дялът на приходите от МЗ в последните две години на изследвания период в общинските и областните МБАЛ.

Фигура 29. Приходи по източници в акушеро-гинекологичните отделения за периода 2005-2015 г.

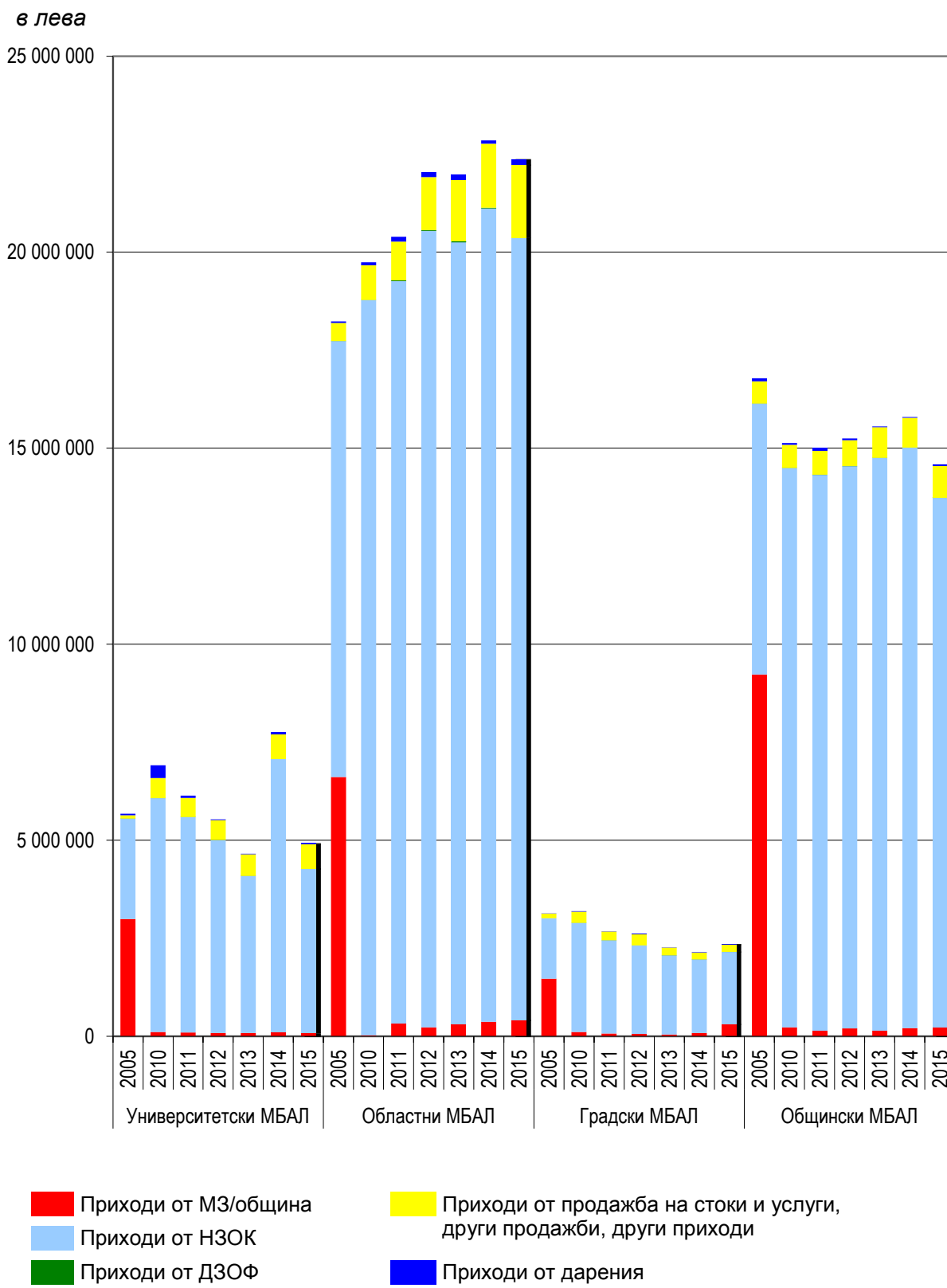

Структурата на разходите в акушеро-гинекологичните отделения за изследвания период са представени на **Фигура 30**.

Няма ясно изразено нарастване на разходите в акушеро-гинекологичните отделения в групата на университетските и общинските МБАЛ, като първоначалната тенденция на нарастване до 2008-2009 г. преминава в тенденция на намаляване в края на периода. В групата на областните МБАЛ тенденцията на нарастване се запазва през целия период, като през 2015 г. спрямо 2005 г. има 36% по-високи разходи.

Средният разход на един преминал болен в акушеро-гинекологичните отделения за изследвания период е представен на **Фигура 31**.

Нарастване на средния разход за един преминал болен в края на периода в сравнение с началото се наблюдава за областните, университетските и общинските МБАЛ, съответно с 86%, 11% и 48%.

Структурата на средния разход на един леглоден в акушеро-гинекологичните отделения за изследвания период е представено на **Фигура 32**.

Стойностите на показателя „среден разход на един леглоден“ нарастват за единадесетгодишния наблюдаван период. Най-много – със 119% е това нарастване в групата на областните, след това са общинските – със 105% и университетските – с 28%.

В структурата на този показател не са отчетени ясно изразени тенденции. Единствено при областните и общинските МБАЛ относителният дял на разходите за персонал се увеличава за сметка на намаляващия се дял на оперативните разходи.

Фигура 30. Структура на разходите на акушеро-гинекологичните отделения за периода 2005-2015 г.

в лева

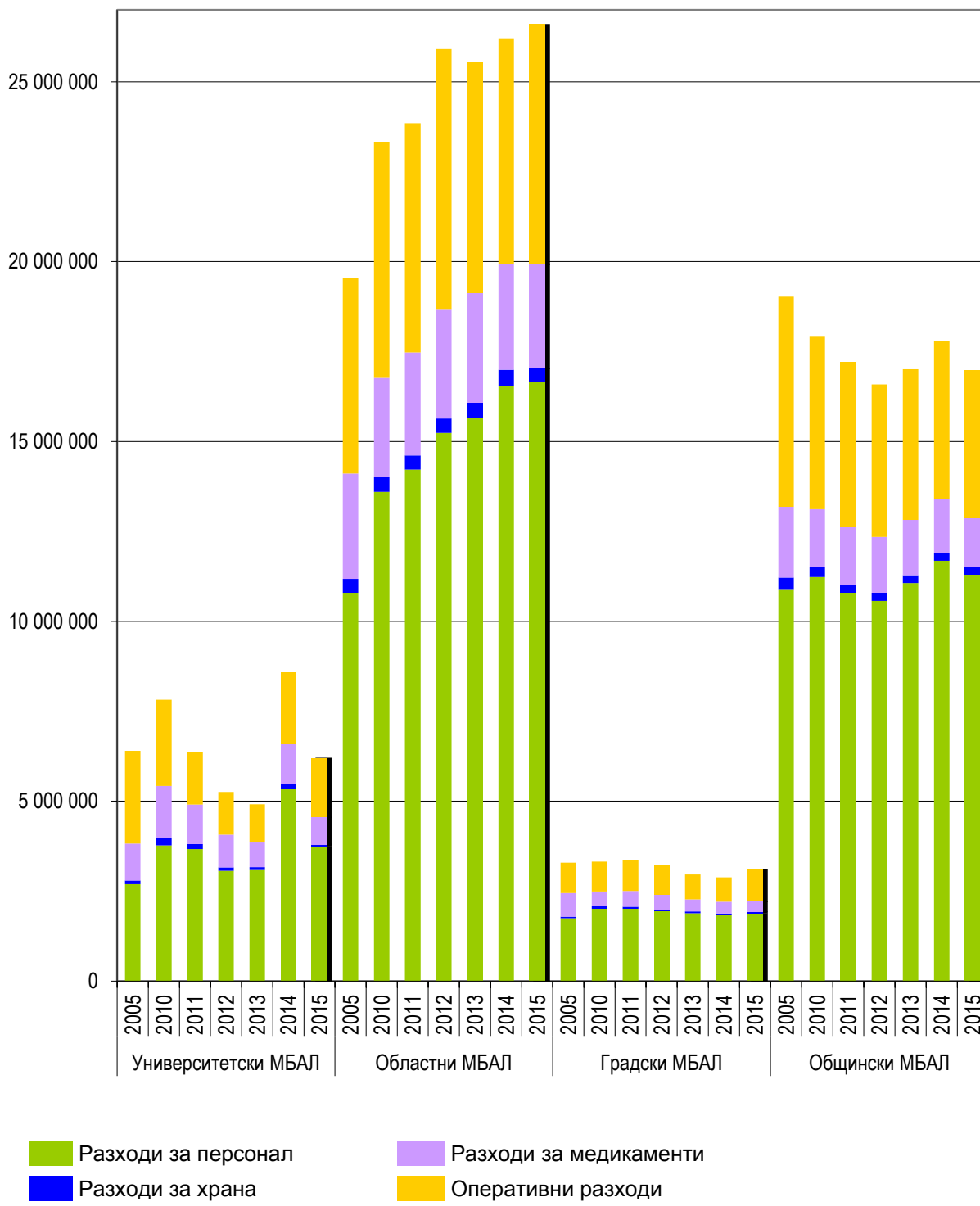

Фигура 31. Среден разход за един преминал болен в акушеро-гинекологичните отделения за периода 2005-2015 г.

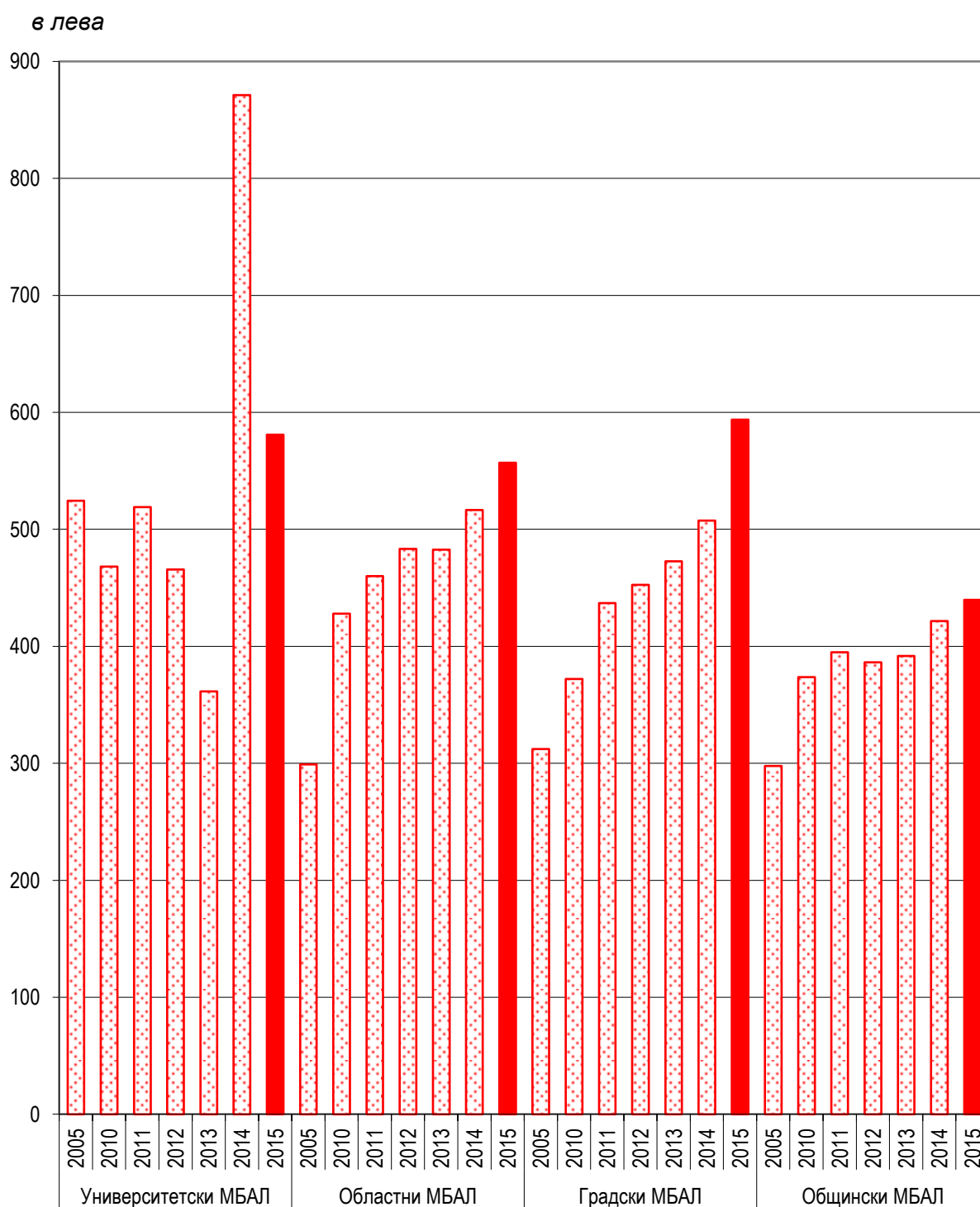

Фигура 32. Структура на средния разход на един леглоден в акушеро-гинекологичните отделения за периода 2005-2015 г.

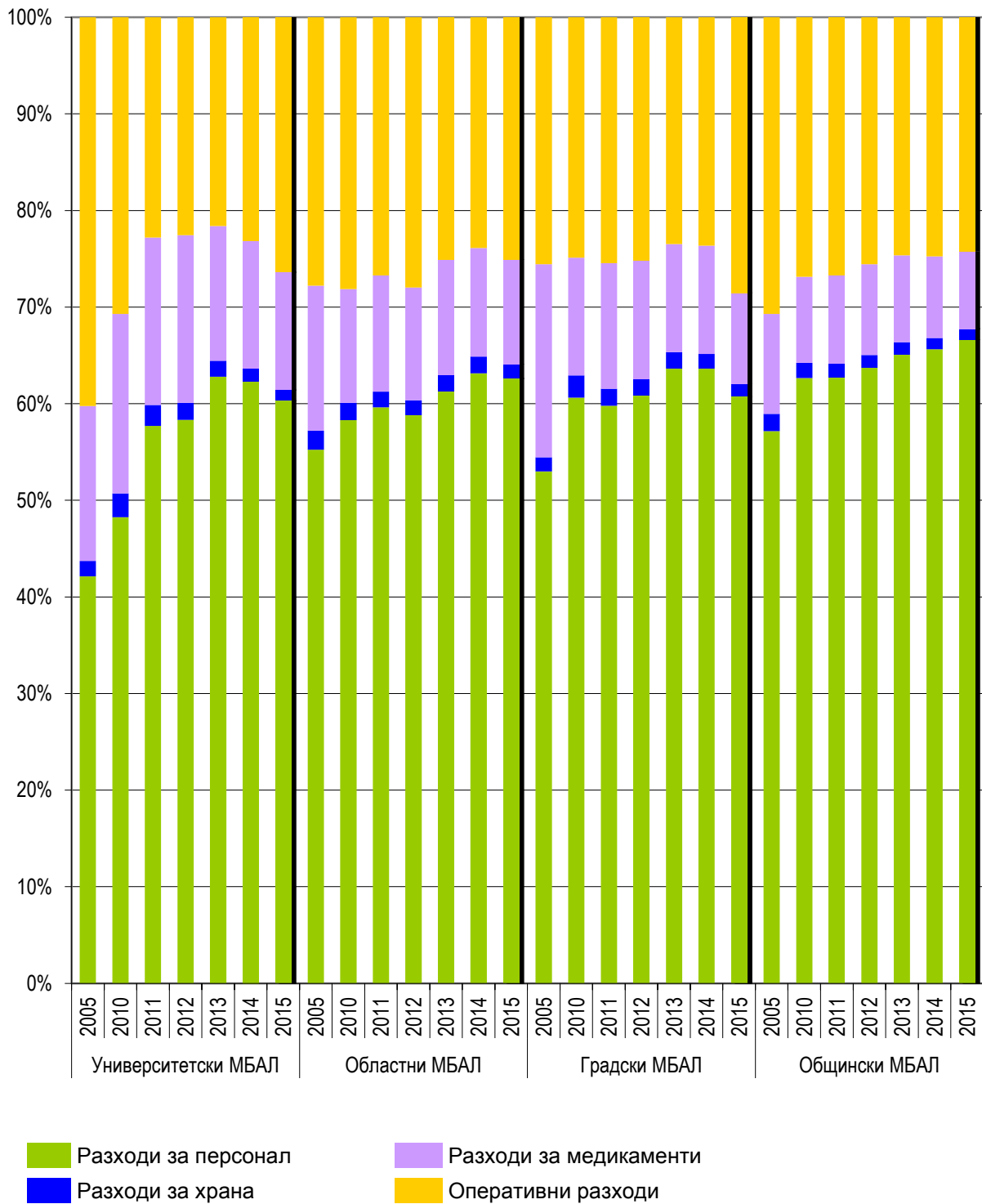

Приходи, разходи, дейност и икономически показатели на ОАРИЛ

Броят на леглата в ОАРИЛ и в трите групи на многопрофилните болници за активно лечение за периода 2005-2015 г. намалява, като това намаление е най-голямо – 57% в групата на общинските МБАЛ.

Броя на преминалите болни през ОАРИЛ също намалява. През 2015 г. спрямо началото на изследвания период, най-голямо е това намаляване в групата на общинските МБАЛ – с около 60%, следва групата на университетските – 24% и областните – с 10%.

По отношение на показателя „среден брой болни на една лекарска длъжност“ в ОАРИЛ се отчита нарастване в групата на областните МБАЛ с 22%. В останалите две групи се наблюдава намаляване, при общинските – с 51% и университетските – с 18%.

Подобни тенденции се наблюдават и за показателя „среден брой болни на една сестринска длъжност“, този показател нараства в групата на областните болници, а при останалите две групи се наблюдава спад.

Средният престой в ОАРИЛ във всички групи лечебни заведения намалява до 2010 г., като през 2015 г. тази тенденция се запазва само в групата на общинските МБАЛ. В края на периода за групите университетски и областни МБАЛ се наблюдава слабо увеличение на престоя на болните в това отделение.

По отношение на приходите в ОАРИЛ в двете групи лечебни заведения – университетски и областни МБАЛ през 2008 г. се наблюдава рязко увеличение. В групата на областните това се запазва до 2012 г., а при университетските това нарастване е до 2010 г., след което започва намаляване до края на периода. Това е свързано със субсидирането от МЗ на дейността в интензивните сектори чрез Методиката за реда за субсидиране на лечебните заведения, която през последните години на изследвания период се финансира от НЗОК. В тези две групи МБАЛ общите приходи получени през 2015 г. сравнени с приходите през 2005 г. са нарастнали с над 400%. При общинските болници обаче има тенденция след 2012 г. на относително постоянни приходи, а през 2015 г. се отчита и 16%-но намаление спрямо получените приходи през 2005 г. (**Фигура 33**)

Фигура 33. Приходи по източници в ОАРИЛ за периода 2005-2015 г.

в лева

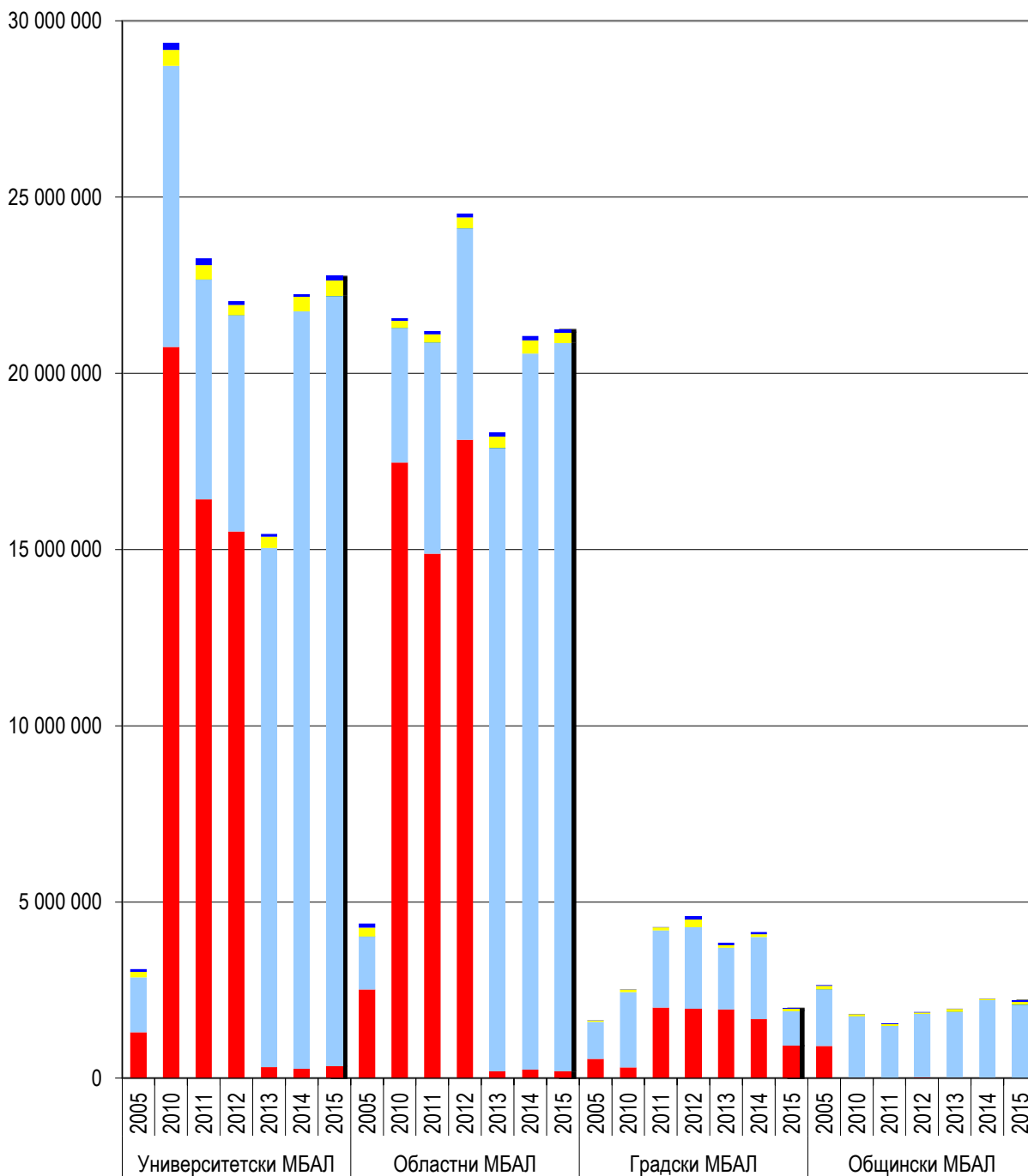

Приходи от МЗ/община

Приходи от НЗОК

Приходи от ДЗОФ

Приходи от продажба на стоки и услуги, други продажби, други приходи

Приходи от дарения

Структурата на разходите в ОАРИЛ за изследвания период са представени на **Фигура 34**.

Единствено в групата на областните МБАЛ може да бъде отбелязана тенденция на нарастване, като в края на периода в сравнение с началото увеличението е с 33%. Въпреки разнопосочните тенденции за останалите групи, единствено при общинските МБАЛ се наблюдава спад на разходите в края на периода в сравнение с началото от около 12%, при университетските МБАЛ нарастването е със 17%.

На **Фигура 35** е представен средният разход за един преминал болен в ОАРИЛ.

И в тритпе разглеждани групи болници този показател нараства. Ако сравним показателя в началото и в края на разглеждания период, нарастването изразено в проценти е както следва: университетски МБАЛ – 57%; областни МБАЛ – 49%; общински МБАЛ – 120%.

На **Фигура 36** са представени данните за средния разход на един леглоден в ОАРИЛ.

В групите на всички МБАЛ се наблюдава увеличаване на дела на разходите за персонал, за сметка на намаляващия дял на разходите за медикаменти. Дяловете на разходите за храна остават относително постоянни през този период.

Като цяло този показател расте във всички групи болници. Най-голямо нарастване в края на периода в сравнение с началото се наблюдава при общинските МБАЛ – 202%, след това е групата на университетските – 58% и областните – с 48%.

Фигура 34. Структура на разходите на ОАРИЛ за периода 2005-2015 г.

в лева

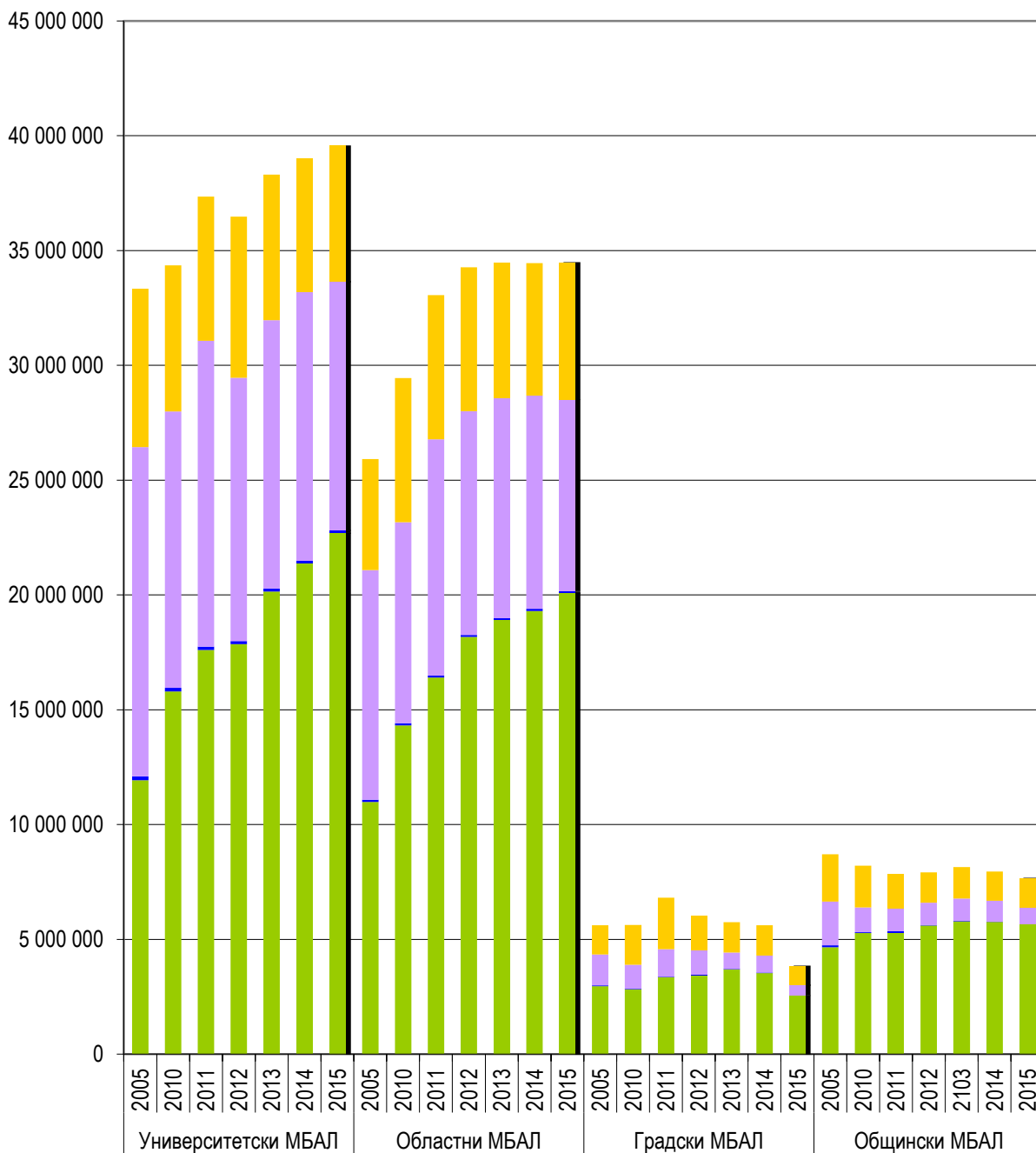

- Разходи за персонал
- Разходи за храна
- Разходи за медикаменти
- Оперативни разходи

**Фигура 35. Среден разход за един преминал болен в ОАРИЛ
за периода 2005-2015 г.**

в лева

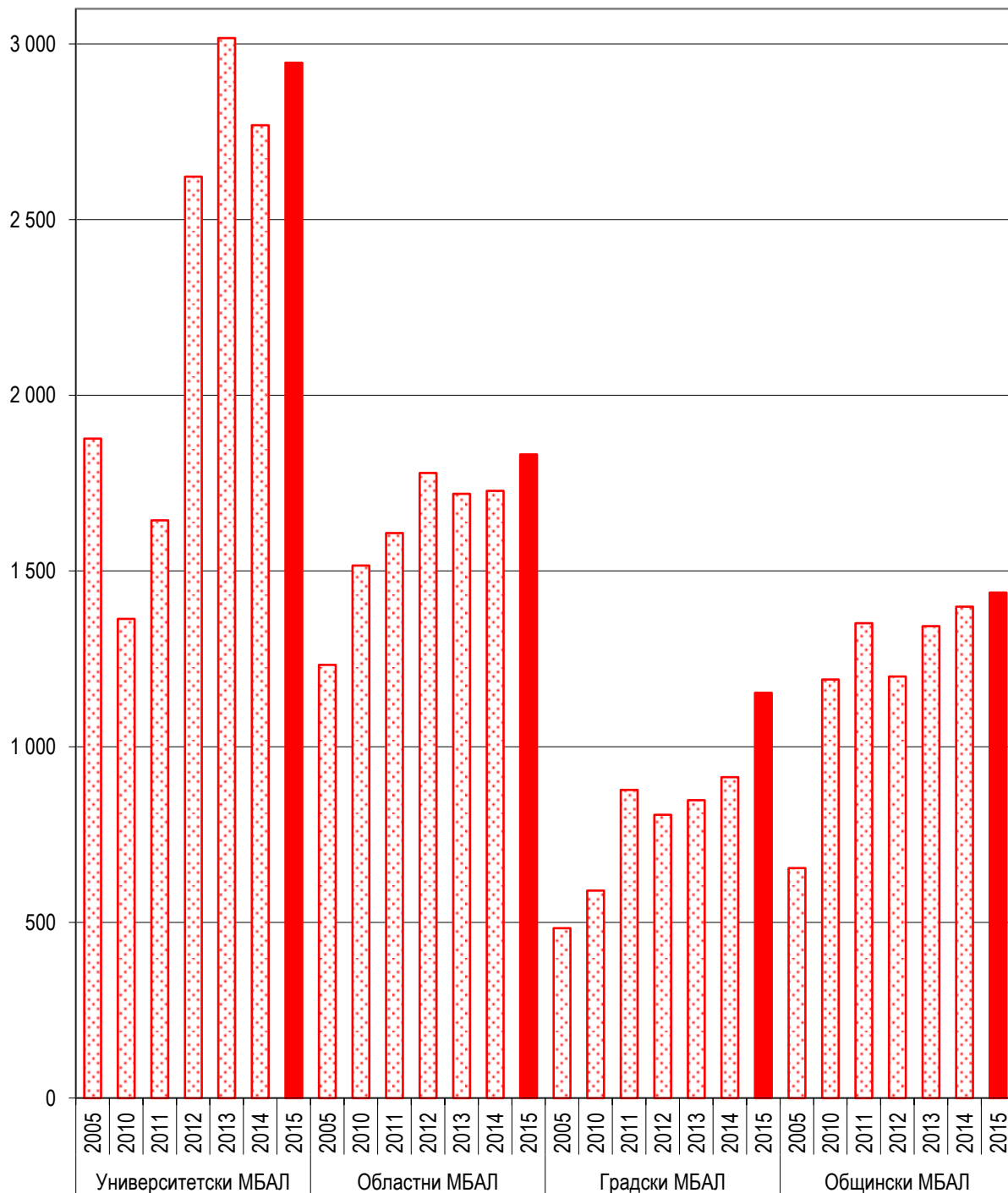

Фигура 36. Структура на средния разход на един леглоден в ОАРИЛ за периода 2005-2015 г.

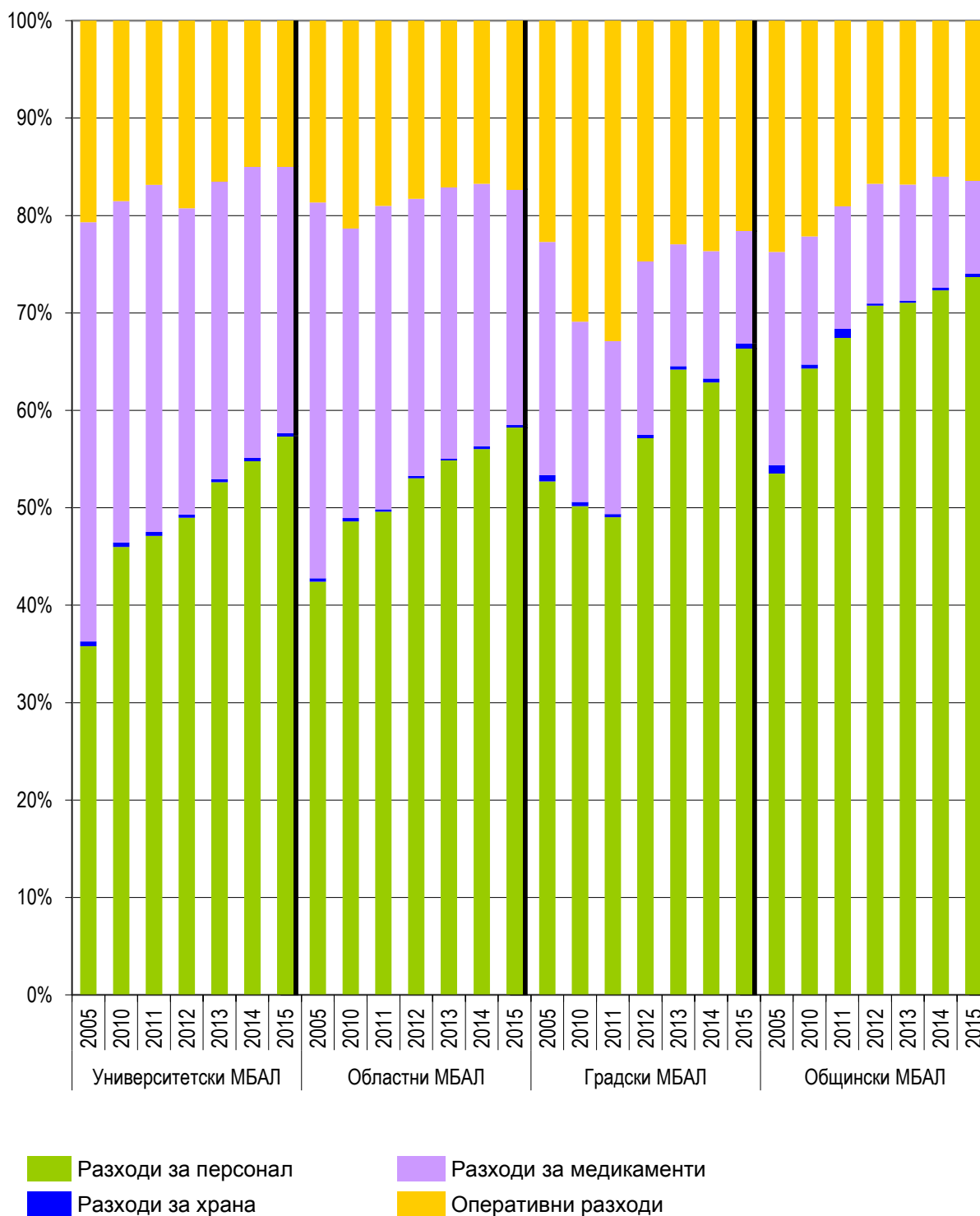



ПРИЛОЖЕНИЕ

Таблицы

Брой болнични легла в отделенията на МБАЛ за периода 2005-2015 г.
Университетски многопрофилни болници за активно лечение

Отделение / звено	2005 г.	2010 г.	2011 г.	2012 г.	2013 г.	2014 г.	2015 г.
Терапевтични	592	525	502	537	535	504	452
Ендокринологични	124	107	114	101	97	94	105
Ревматологични	210	206	236	232	225	223	240
Нефрологични	171	152	168	162	157	148	144
Хематологични	122	144	152	126	136	140	121
Гастроентерологични	192	174	167	162	162	164	166
Физиотерапия и рехабилитация	58	100	70	69	75	78	80
Професионални заболявания	29	18	20	22	22	21	11
Хирургични	1 192	990	999	1 002	968	985	1 076
Ортопедо-травматологични	445	385	374	357	343	345	351
Неврохирургични	189	162	155	143	146	146	140
Урологични	274	230	218	219	213	212	221
Онкологични	239	297	332	260	260	270	431
Пневмофтизиатрични и пулмологични	174	125	143	132	132	112	136
Инфекциозни	198	168	172	166	151	150	144
Педиатрични	258	260	233	220	215	225	222
Неонатологични	55	51	47	45	51	55	55
Офталмологични	177	120	132	119	112	115	107
Оториноларингологични	208	190	182	167	171	163	156
Дермато-венерологични	122	122	110	106	104	104	106
Психиатрични	478	396	403	406	408	451	461
Неврологични	261	291	282	269	271	277	280
Патологична бременност	37	21	19	15	12	10	15
Интензивно лечение за деца	15	18	13	10	10	10	10
Акушеро-гинекологични	193	214	160	148	138	133	144
ОАРИЛ	318	237	223	206	210	218	202
Други специализирани	57	56	72	68	70	69	107



Брой болнични легла в отделенията на МБАЛ за периода 2005-2015 г.

Областни многопрофилни болници за активно лечение

Отделение / звено	2005 г.	2010 г.	2011 г.	2012 г.	2013 г.	2014 г.	2015 г.
Терапевтични	639	520	661	695	734	710	709
Ендокринологични	285	245	130	140	158	154	152
Ревматологични	598	520	375	331	274	319	308
Нефрологични	140	160	137	143	145	138	132
Хематологични	40	43	38	41	48	50	45
Гастроентерологични	315	254	183	184	181	183	179
Физиотерапия и рехабилитация	181	160	141	153	168	172	168
Хирургични	1 311	1 238	1 143	1 163	1 206	1 134	1 076
Ортопедо-травматологични	737	581	532	513	504	486	474
Неврохирургични	149	126	119	125	127	120	119
Урологични	421	348	313	317	314	306	298
Пневмофтизиатрични и пулмологични	303	298	280	277	278	248	243
Инфекциозни	461	445	400	377	368	368	357
Инфекциозни за деца	19	23	16	21	20	-	-
Педиатрични	729	683	677	673	707	693	650
Детски кърмачески	145	145	112	116	107	97	80
Неонатологични	541	491	443	443	436	427	422
Хипотрофични и недоносени деца	24	23	23	23	23	23	15
Офталмологични	244	234	202	204	203	199	190
Оториноларингологични	266	250	218	222	232	223	211
Дермато-венерологични	159	151	121	109	110	93	88
Психиатрични	261	309	266	284	286	259	260
Неврологични	920	854	804	804	816	775	747
Патологична бременност	115	72	61	60	57	57	56
Интензивно лечение за деца	33	23	27	27	27	27	26
Акушеро-гинекологични	989	814	716	739	732	680	654
ОАРИЛ	344	287	289	281	291	287	277

Брой болнични легла в отделенията на МБАЛ за периода 2005-2015 г.
Градски многопрофилни болници за активно лечение*

Отделение / звено	2005 г.	2010 г.	2011 г.	2012 г.	2013 г.	2014 г.	2015 г.
Терапевтични	338	272	223	209	201	201	112
Ендокринологични	54	48	46	43	45	45	43
Ревматологични	40	50	50	46	7	-	-
Нефрологични	7	5	5	7	7	8	8
Гастроентерологични	80	72	72	68	66	64	34
Физиотерапия и рехабилитация	47	49	45	45	45	45	45
Хирургични	158	141	132	125	125	122	85
Урологични	69	59	54	52	49	48	23
Пневмофтизиатрични и пулмологични	53	45	39	37	38	40	40
Педиатрични	68	76	65	60	56	55	51
Детски кърмачески	60	36	36	32	32	29	29
Неонатологични	63	61	57	51	44	50	25
Офталмологични	42	35	32	25	24	22	10
Оториноларингологични	57	56	46	40	38	41	14
Дермато-венерологични	10	15	15	12	15	11	5
Неврологични	164	157	156	149	137	137	112
Патологична бременност	33	23	25	26	24	24	21
Интензивно лечение за деца	15	4	8	8	8	7	7
Акушеро-гинекологични	137	112	113	108	100	100	98
ОАРИЛ	146	90	91	89	88	84	43

* За 2015 г. две от градските болници не са подали годишните си отчети.



Брой болнични легла в отделенията на МБАЛ за периода 2005-2015 г.

Общински многопрофилни болници за активно лечение

Отделение / звено	2005 г.	2010 г.	2011 г.	2012 г.	2013 г.	2014 г.	2015 г.
Терапевтични	2 330	1 973	1 700	1 618	1 579	1 473	1317
Ендокринологични	7	4	6	7	7	7	8
Ревматологични	81	76	58	56	16	16	17
Нефрологични	13	19	10	10	8	11	9
Гастроентерологични	32	7	16	16	19	10	13
Физиотерапия и рехабилитация	126	144	145	146	123	98	100
Хирургични	1 339	1 071	749	687	678	665	620
Ортопедо-травматологични	107	89	82	84	84	77	73
Урологични	14	13	11	11	9	9	9
Пневмофтизиатрични и пулмологични	83	90	51	47	43	54	53
Инфекциозни	188	174	133	122	116	112	104
Педиатрични	1 314	1 250	1 099	1 040	1 031	990	942
Детски кърмачески	47	33	31	31	29	31	29
Неонатологични	29	23	22	22	20	20	20
Офталмологични	44	37	39	34	31	26	26
Оториноларингологични	86	74	48	48	49	45	43
Психиатрични	39	40	42	42	43	45	55
Неврологични	1 209	1 123	1 035	978	969	933	897
Патологична бременност	66	61	42	43	39	39	38
Интензивно лечение за деца	6	6	4	4	4	4	4
Акушеро-гинекологични	1 131	902	745	678	659	645	612
ОАРИЛ	264	166	135	136	124	118	113
Други специализирани	25	22	25	25	25	22	7

**Брой преминали болни през отделенията на МБАЛ
за периода 2005-2015 г.**

Университетски многопрофилни болници за активно лечение

Отделение / звено	2005 г.	2010 г.	2011 г.	2012 г.	2013 г.	2014 г.	2015 г.
Терапевтични	32 626	33 196	33 245	43 029	45 549	42 663	29 158
Ендокринологични	4 303	6 055	6 101	5 558	5 638	6 302	6 239
Ревматологични	9 225	13 784	16 043	16 237	17 854	17 681	17 216
Нефрологични	6 056	6 503	6 719	6 880	7 559	7 836	7 405
Хематологични	5 282	6 262	6 288	5 580	6 030	6 539	6 182
Гастроентерологични	6 069	7 243	8 875	9 416	10 689	11 574	12 236
Физиотерапия и рехабилитация	1 808	4 018	3 392	3 424	3 902	3 678	3 469
Професионални заболявания	821	620	625	679	949	849	679
Хирургични	49 980	51 690	53 181	54 075	57 779	59 863	64 851
Ортопедо-травматологични	20 987	18 081	18 964	20 497	20 520	20 306	21 486
Неврохирургични	7 357	7 953	8 256	7 839	7 746	8 087	6 349
Урологични	12 132	16 501	16 454	18 314	18 825	18 221	17 724
Онкологични	17 987	18 951	19 382	16 149	15 770	14 885	17 291
Пневмофтизиатрични и пулмологични	6 200	5 179	5 980	5 687	5 994	5 622	5 035
Инфекциозни	6 532	11 481	9 041	8 852	7 622	7 287	7 137
Педиатрични	12 404	15 330	12 652	14 577	15 286	16 417	15 474
Неонатологични	3 192	2 674	2 809	2 859	2 719	2 807	2 725
Офтальмологични	12 883	11 007	10 868	11 261	11 538	10 158	10 180
Оториноларингологични	10 905	10 917	9 836	9 187	10 182	13 674	10 204
Дермато-венерологични	3 696	3 965	3 895	3 699	3 713	3 683	3 854
Психиатрични	5 791	9 653	8 897	7 845	7 713	9 344	8 334
Неврологични	11 512	16 181	16 706	16 395	18 050	16 812	16 587
Патологична бременност	1 849	847	887	737	731	857	2 223
Интензивно лечение за деца	1 207	1 014	1 293	283	237	228	197
Акушеро-гинекологични	12 199	16 711	12 239	11 296	13 591	9 847	10 636
ОАРИЛ	17 757	25 178	22 716	13 908	12 696	14 093	13 429
Други специализирани	4 834	5 269	5 128	5 070	5 110	4 934	12 878



**Брой преминали болни през отделенията на МБАЛ
за периода 2005-2015 г.**

Областни многопрофилни болници за активно лечение

Отделение / звено	2005 г.	2010 г.	2011 г.	2012 г.	2013 г.	2014 г.	2015 г.
Терапевтични	26 319	23 050	32 557	35 380	38 840	39 232	38 722
Ендокринологични	11 397	10 429	6 801	7 272	8 711	8 838	8 410
Ревматологични	28 724	28 415	23 585	21 616	17 778	19 412	18 815
Нефрологични	6 113	11 158	6 958	7 290	7 401	6 873	6 388
Хематологични	2 004	1 990	2 083	2 238	2 593	2 472	2 293
Гастроентерологични	13 507	12 675	11 098	10 981	11 785	11 689	11 429
Физиотерапия и рехабилитация	4 914	5 542	5 659	6 220	6 867	6 919	6 698
Хирургични	67 640	62 375	64 036	65 364	68 874	64 886	62 798
Ортопедо-травматологични	32 589	24 763	23 663	24 712	25 261	25 949	26 062
Неврохирургични	7 332	5 758	6 272	6 334	6 376	6 228	6 599
Урологични	18 432	18 840	19 039	20 802	20 878	20 751	19 964
Пневмофтизиатрични и пулмологични	9 190	10 479	10 999	10 454	11 337	10 984	10 485
Инфекциозни	15 984	24 419	20 072	18 915	17 649	19 185	17 955
Инфекциозни за деца	1 054	1 526	953	900	836	-	-
Педиатрични	34 881	35 883	33 579	34 847	38 545	37 581	33 977
Детски кърмачески	6 532	8 373	5 801	5 749	6 118	5 677	4 620
Неонатологични	27 645	25 457	23 724	23 282	22 709	22 503	21 390
Хипотрофични и недоносени деца	351	414	327	350	261	315	299
Офталмологични	16 579	16 122	16 580	17 087	17 545	17 345	16 397
Оториноларингологични	14 974	14 014	14 015	15 319	16 191	14 914	14 124
Дермато-венерологични	6 449	5 234	4 668	4 307	4 365	3 538	3 375
Психиатрични	5 468	7 172	6 880	6 690	6 583	6 009	5 453
Неврологични	38 135	42 783	44 812	45 856	48 083	44 036	42 759
Патологична бременност	8 078	5 046	4 725	4 997	5 131	5 051	4 932
Интензивно лечение за деца	2 270	1 791	1 745	2 003	2 029	2 360	2 399
Акушеро-гинекологични	65 336	54 516	51 878	53 606	52 872	50 692	47 739
ОАРИЛ	21 009	19 422	20 553	19 261	20 039	19 928	18 820

**Брой преминали болни през отделенията на МБАЛ
за периода 2005-2015 г.**

Градски многопрофилни болници за активно лечение*

Отделение / звено	2005 г.	2010 г.	2011 г.	2012 г.	2013 г.	2014 г.	2015 г.
Терапевтични	13 717	12 414	10 541	10 467	11 082	11 415	6585
Ендокринологични	2 236	2 191	2 315	2 200	2 110	1 724	1848
Ревматологични	1 407	1 873	2 273	2 425	410	-	-
Нефрологични	408	490	508	662	750	731	489
Гастроентерологични	3 679	3 114	3 240	2 815	3 264	2 955	1137
Физиотерапия и рехабилитация	1 258	1 716	1 592	1 607	1 704	1 836	1737
Хирургични	6 962	6 675	6 802	6 069	6 320	6 174	3906
Урологични	2 790	2 987	3 089	2 945	3 127	2 919	791
Пневмофтизиатрични и пулмологични	2 447	2 179	1 611	1 618	1 716	2 136	2076
Педиатрични	3 107	3 417	2 723	2 831	2 635	2 427	2153
Детски кърмачески	2 196	1 773	1 334	1 391	1 307	1 207	965
Неонатологични	2 938	3 100	2 307	2 271	1 955	1 737	863
Офталмологични	3 970	3 585	2 808	2 694	3 101	3 551	953
Оториноларингологични	3 424	2 745	2 770	2 800	2 641	2 648	554
Дермато-венерологични	387	507	355	339	304	267	159
Неврологични	6 744	8 938	8 169	8 025	8 459	8 699	7034
Патологична бременност	2 230	1 431	1 517	1 368	1 559	1 211	1078
Интензивно лечение за деца	443	1 171	651	403	427	328	319
Акушеро-гинекологични	10 543	8 915	7 685	7 071	6 270	5 680	5229
ОАРИЛ	11 593	9 528	7 776	7 459	6 769	6 150	3333

* За 2015 г. две от градските болници не са подали годишните си отчети.



**Брой преминали болни през отделенията на МБАЛ
за периода 2005-2015 г.**

Общински многопрофилни болници за активно лечение

Отделение / звено	2005 г.	2010 г.	2011 г.	2012 г.	2013 г.	2014 г.	2015 г.
Терапевтични	95 187	73 623	71 117	71 471	74 982	72 670	61 307
Ендокринологични	163	138	128	131	163	265	242
Ревматологични	4 504	3 326	3 044	3 176	1 384	1 295	1 267
Нефрологични	635	532	702	675	760	771	668
Гастроентерологични	1 228	556	1 224	1 060	933	964	934
Физиотерапия и рехабилитация	4 240	3 790	3 879	3 886	4 340	3 351	2 954
Хирургични	63 164	45 218	38 060	39 631	39 966	38 307	35 813
Ортопедо-травматологични	7 198	3 749	3 947	4 436	4 242	3 750	3 594
Урологични	807	575	550	615	632	609	568
Пневмофтизиатрични и пулмологични	3 309	2 475	1 591	1 539	1 547	1 756	1 805
Инфекциозни	7 177	8 068	6 364	6 473	5 697	5 487	5 301
Педиатрични	60 103	52 480	43 795	44 068	47 807	46 725	42 140
Детски кърмачески	2 126	1 716	1 453	1 353	1 448	1 566	1 301
Неонатологични	1 532	1 135	1 091	1 094	986	919	879
Офталмологични	2 063	1 808	1 837	1 521	1 335	1 331	1 274
Оториноларингологични	4 636	3 011	2 595	2 427	2 296	2 079	2 071
Психиатрични	1 213	1 116	1 192	1 277	1 451	1 534	1 582
Неврологични	48 689	51 673	54 627	52 775	56875	50682	47 675
Патологична бременност	3 433	2 765	2 171	2 280	2 332	2 124	2 183
Интензивно лечение за деца	586	393	383	355	393	317	259
Акушеро-гинекологични	63 909	47 980	43 538	42 935	43 402	42 202	38 598
ОАРИЛ	13 301	6 887	5 799	6 601	6 064	5 690	5 328
Други специализирани	912	1 067	1 131	1 082	1 208	1 084	386

Среден престой в отделенията на МБАЛ за периода 2005-2015 г.
Университетски многопрофилни болници за активно лечение

в дни

Отделение / звено	2005 г.	2010 г.	2011 г.	2012 г.	2013 г.	2014 г.	2015 г.
Терапевтични	5.8	4.1	4.4	3.8	3.7	3.4	4.1
Ендокринологични	8.7	5.2	5.1	4.4	4.3	4.0	4.1
Ревматологични	7.7	4.6	4.7	4.4	4.1	3.9	4.0
Нефрологични	9.3	6.4	6.7	5.8	5.5	5.2	5.1
Хематологични	8.3	8.2	8.9	9.2	8.8	8.2	7.5
Гастроентерологични	9.6	6.9	6.3	6.1	5.3	4.9	4.6
Физиотерапия и рехабилитация	11.5	7.5	7.5	7.5	7.5	7.6	7.9
Професионални заболявания	9.3	4.7	5.1	5.0	4.9	4.6	3.7
Хирургични	6.3	5.5	5.3	4.8	4.6	4.6	4.4
Ортопедо-травматологични	5.9	6.0	6.2	5.6	5.3	5.0	4.0
Неврохирургични	7.3	5.7	5.6	5.6	5.7	5.8	5.8
Урологични	7.0	4.3	4.3	3.8	3.5	3.4	3.4
Онкологични	8.8	7.0	6.5	6.5	7.1	6.8	5.2
Пневмофтизиатрични и пулмологични	9.8	7.2	6.9	6.6	6.5	6.0	7.8
Инфекциозни	8.1	5.1	5.7	5.8	5.2	5.3	5.1
Педиатрични	6.9	5.7	5.6	4.7	4.6	4.7	4.7
Неонатологични	5.1	5.4	5.1	5.0	4.8	4.9	4.9
Офталмологични	3.6	3.0	2.6	2.4	2.2	2.3	2.3
Оториноларингологични	5.2	4.9	4.5	4.6	4.4	3.6	3.8
Дермато-венерологични	11.5	7.4	7.9	7.8	7.8	7.6	7.9
Психиатрични	26.5	13.4	15.1	15.5	16.2	14.8	17.0
Неврологични	8.3	5.5	5.3	5.2	5.1	5.1	5.1
Патологична бременност	5.2	4.1	5.5	2.7	3.6	3.0	2.0
Интензивно лечение за деца	3.8	4.4	1.7	2.7	6.6	5.7	3.2
Акушеро-гинекологични	4.5	3.9	3.7	3.5	2.9	3.9	3.8
ОАРИП	3.9	2.5	3.7	3.6	5.2	4.6	4.9
Други специализирани	3.9	3.1	4.6	3.5	3.3	3.6	2.3



Среден престой в отделенията на МБАЛ за периода 2005-2015 г.

Областни многопрофилни болници за активно лечение

в дни

Отделение / звено	2005 г.	2010 г.	2011 г.	2012 г.	2013 г.	2014 г.	2015 г.
Терапевтични	7.9	6.1	5.6	5.2	5.1	5.0	4.9
Ендокринологични	7.5	6.0	5.6	5.4	5.0	4.9	4.8
Ревматологични	6.9	4.8	4.7	4.5	3.6	4.1	3.9
Нефрологични	7.4	3.8	5.8	5.7	5.7	5.7	5.5
Хематологични	7.6	6.3	5.8	5.7	5.8	5.9	6.2
Гастроентерологични	7.4	5.6	4.7	4.4	4.4	4.4	4.4
Физиотерапия и рехабилитация	10.0	7.5	7.4	7.4	7.3	7.2	7.1
Хирургични	5.8	5.5	5.2	5.1	4.9	4.7	4.7
Ортопедо-травматологични	6.6	6.1	5.9	5.6	5.4	5.1	5.1
Неврохирургични	6.7	6.3	5.6	5.4	5.3	5.0	4.5
Урологични	6.2	4.8	4.7	4.5	4.4	4.3	4.2
Пневмофтизиатрични и пулмологични	10.9	8.2	7.7	7.7	7.5	6.8	6.6
Инфекциозни	7.0	4.9	5.2	4.9	4.9	4.6	4.6
Инфекциозни за деца	7.0	5.4	6.1	5.4	5.0	-	-
Педиатрични	7.1	5.8	5.7	5.5	5.3	5.3	5.1
Детски кърмачески	7.4	5.9	6.0	5.8	5.7	5.6	5.2
Неонатологични	5.4	5.3	5.5	5.4	5.4	5.3	5.3
Хипотрофични и недоносени деца	18.4	13.5	13.3	12.4	10.5	7.8	8.9
Офталмологични	3.7	2.9	3.0	2.9	2.8	2.7	2.5
Оториноларингологични	5.0	4.3	4.4	4.2	4.0	4.0	3.9
Дермато-венерологични	8.0	7.7	7.5	7.7	6.9	7.3	7.5
Психиатрични	17.6	13.6	13.6	13.9	14.0	14.0	14.8
Неврологични	7.9	5.5	5.2	5.1	4.9	5.0	4.9
Патологична бременност	5.2	4.0	4.1	3.9	3.8	3.8	3.7
Интензивно лечение за деца	4.5	3.6	4.5	5.0	4.9	5.0	4.6
Акушеро-гинекологични	4.1	3.7	3.7	3.6	3.6	3.5	3.5
ОАРИЛ	3.7	3.5	3.7	3.7	3.8	3.9	4.0

Среден престой в отделенията на МБАЛ за периода 2005-2015 г.
Градски многопрофилни болници за активно лечение*

в дни

Отделение / звено	2005 г.	2010 г.	2011 г.	2012 г.	2013 г.	2014 г.	2015 г.
Терапевтични	7.3	5.1	5.0	4.7	4.5	4.4	4.3
Ендокринологични	6.2	6.2	6.2	5.5	4.8	4.7	4.7
Ревматологични	8.6	5.4	4.3	3.9	3.5	-	-
Нефрологични	5.7	3.5	3.4	3.4	3.1	3.2	4.2
Гастроентерологични	6.8	6.6	5.3	6.7	5.0	5.0	5.5
Физиотерапия и рехабилитация	13.1	6.9	7.0	7.2	7.0	7.2	7.0
Хирургични	6.0	5.5	5.1	5.1	4.8	4.5	5.4
Урологични	6.7	5.2	5.1	4.9	4.9	4.7	7.9
Пневмофтизиатрични и пулмологични	7.3	6.3	7.1	6.6	6.6	4.3	4.6
Педиатрични	6.6	5.3	5.2	5.1	5.2	5.1	5.1
Детски кърмачески	6.2	5.4	5.4	5.1	5.5	5.3	5.3
Неонатологични	6.1	5.2	6.6	6.1	6.2	7.0	5.4
Офталмологични	3.1	2.1	2.1	2.2	2.1	2.0	2.1
Оториноларингологични	5.6	4.3	4.5	4.1	4.0	3.8	5.4
Дермато-венерологични	9.2	6.3	7.4	7.3	7.3	7.5	6.9
Неврологични	7.3	5.0	4.8	4.8	4.6	4.5	4.4
Патологична бременност	4.2	3.8	3.5	3.2	3.3	3.2	3.3
Интензивно лечение за деца	7.7	1.9	3.3	3.4	3.7	4.2	4.3
Акушеро-гинекологични	3.5	3.2	3.6	3.6	3.4	3.2	3.2
ОАРИП	2.6	1.8	2.8	2.8	2.5	2.7	2.6

* За 2015 г. две от градските болници не са подали годишните си отчети.



Среден престой в отделенията на МБАЛ за периода 2005-2015 г.

Общински многопрофилни болници за активно лечение

в дни

Отделение / звено	2005 г.	2010 г.	2011 г.	2012 г.	2013 г.	2014 г.	2015 г.
Терапевтични	7.7	5.6	5.6	5.4	5.3	5.0	5.0
Ендокринологични	6.8	5.3	5.1	5.2	7.6	5.2	4.5
Ревматологични	5.7	5.4	4.8	4.7	1.7	3.5	3.6
Нефрологични	7.3	4.9	4.3	4.5	4.0	4.4	4.4
Гастроентерологични	7.6	4.4	4.4	4.4	5.4	3.9	4.2
Физиотерапия и рехабилитация	10.3	7.5	7.8	8.7	6.7	7.3	7.3
Хирургични	5.9	4.6	4.2	4.0	3.9	3.8	3.7
Ортопедо-травматологични	4.7	4.9	4.8	4.8	4.9	4.8	4.6
Урологични	5.2	4.8	4.1	4.1	4.2	4.0	3.9
Пневмофтизиатрични и пулмологични	10.0	8.5	14.5	15.5	14.7	15.0	13.4
Инфекциозни	6.8	5.0	4.6	4.6	4.4	3.9	4.2
Педиатрични	7.2	6.1	6.3	6.2	5.8	5.8	5.6
Детски кърмачески	6.9	5.6	6.0	6.1	6.1	5.9	6.1
Неонатологични	5.1	4.3	4.0	4.0	4.5	4.7	4.7
Офтальмологични	5.1	2.9	3.2	2.7	2.1	2.7	2.8
Оториноларингологични	4.9	4.1	4.3	4.4	4.4	3.7	4.4
Психиатрични	10.8	12.3	11.4	11.2	9.9	9.8	10.9
Неврологични	8.3	5.5	4.9	5.0	4.7	5.1	5.0
Патологична бременност	5.9	4.1	4.1	4.1	3.9	3.3	3.8
Интензивно лечение за деца	2.5	1.3	2.3	2.4	2.0	2.8	2.4
Акушеро-гинекологични	4.8	3.7	3.8	3.8	3.6	3.7	3.5
ОАРИЛ	4.0	3.1	2.9	2.8	2.9	3.0	3.2
Други специализирани	7.5	5.7	5.3	5.6	5.1	5.2	4.5

**Брой болни на един лекар в отделенията на МБАЛ
за периода 2005-2015 г.**

Университетски многопрофилни болници за активно лечение

Отделение / звено	2005 г.	2010 г.	2011 г.	2012 г.	2013 г.	2014 г.	2015 г.
Терапевтични	130	164	173	235	240	233	141
Ендокринологични	104	167	164	162	167	174	151
Ревматологични	135	195	205	212	219	224	223
Нефрологични	122	140	147	124	160	157	133
Хематологични	160	204	218	214	228	242	213
Гастроентерологични	95	129	158	161	189	218	198
Физиотерапия и рехабилитация	129	167	166	184	196	204	174
Професионални заболявания	97	77	125	170	190	121	136
Хирургични	99	128	120	143	129	140	142
Ортопедо-травматологични	128	111	124	135	130	147	124
Неврохирургични	84	103	115	118	108	106	86
Урологични	112	181	186	228	196	204	198
Онкологични	321	455	457	350	322	289	291
Пневмофтизиатрични и пулмологични	172	133	198	184	205	192	128
Инфекциозни	120	245	209	212	185	182	165
Педиатрични	141	191	175	242	235	216	182
Неонатологични	188	167	173	179	181	178	167
Офталмологични	146	144	140	166	158	134	126
Оториноларингологични	174	159	153	160	177	207	157
Дермато-венерологични	64	82	83	89	67	60	65
Психиатрични	88	163	139	111	106	130	107
Неврологични	111	141	162	168	180	185	155
Патологична бременност	308	73	77	73	100	357	445
Интензивно лечение за деца	110	90	176	41	34	36	26
Акушеро-гинекологични	147	215	196	188	208	149	166
ОАРИЛ	66	123	89	58	51	58	54
Други специализирани	197	83	184	241	244	105	503



**Брой болни на един лекар в отделенията на МБАЛ
за периода 2005-2015 г.**

Областни многопрофилни болници за активно лечение

Отделение / звено	2005 г.	2010 г.	2011 г.	2012 г.	2013 г.	2014 г.	2015 г.
Терапевтични	203	175	194	195	212	211	213
Ендокринологични	211	194	198	166	198	220	206
Ревматологични	228	230	236	229	230	203	202
Нефрологични	209	366	237	267	281	279	235
Хематологични	357	259	256	239	288	268	229
Гастроентерологични	226	218	213	227	241	225	232
Физиотерапия и рехабилитация	188	234	227	214	265	252	228
Хирургични	193	187	193	186	194	192	198
Ортопедо-травматологични	163	143	137	139	139	139	143
Неврохирургични	216	194	185	173	184	198	202
Урологични	174	192	185	198	200	202	185
Пневмофтизиатрични и пулмологични	213	272	260	238	268	319	307
Инфекциозни	189	307	248	242	228	238	226
Инфекциозни за деца	211	398	318	300	279	-	-
Педиатрични	229	242	213	205	222	223	199
Детски кърмачески	220	337	281	263	289	325	267
Неонатологични	239	230	223	223	224	226	203
Хипотрофични и недоносени деца	117	202	109	114	93	223	179
Офталмологични	241	228	242	237	239	228	215
Оториноларингологични	185	184	174	172	174	163	167
Дермато-венерологични	170	143	162	171	183	166	159
Психиатрични	136	206	191	203	192	211	189
Неврологични	209	235	245	239	252	251	264
Патологична бременност	329	323	378	458	373	372	360
Интензивно лечение за деца	175	224	218	223	225	262	218
Акушеро-гинекологични	249	247	249	246	241	241	217
ОАРИЛ	60	73	76	70	71	74	74

**Брой болни на един лекар в отделенията на МБАЛ
за периода 2005-2015 г.**

Градски многопрофилни болници за активно лечение*

Отделение / звено	2005 г.	2010 г.	2011 г.	2012 г.	2013 г.	2014 г.	2015 г.
Терапевтични	179	152	152	167	169	168	203
Ендокринологични	233	148	137	157	124	101	139
Ревматологични	147	156	207	220	205	-	-
Нефрологични	0	245	254	331	375	731	244
Гастроентерологични	191	156	155	189	209	197	126
Физиотерапия и рехабилитация	315	440	398	386	468	459	434
Хирургични	156	154	163	156	173	140	150
Урологични	151	196	173	201	274	218	226
Пневмофтизиатрични и пулмологични	383	242	269	216	202	285	259
Педиатрични	138	164	183	183	151	180	144
Детски кърмачески	251	202	152	174	145	134	121
Неонатологични	152	150	114	134	115	124	123
Офталмологични	208	211	175	207	258	296	238
Оториноларингологични	147	137	158	170	176	156	111
Дермато-венерологични	130	101	118	113	101	89	80
Неврологични	254	232	259	219	249	276	313
Патологична бременност	509	210	261	274	390	242	160
Интензивно лечение за деца	0	586	326	403	427	328	255
Акушеро-гинекологични	237	218	209	186	157	139	139
ОАРИЛ	109	172	106	129	125	111	78

* За 2015 г. две от градските болници не са подали годишните си отчети.



**Брой болни на един лекар в отделенията на МБАЛ
за периода 2005-2015 г.**

Общински многопрофилни болници за активно лечение

Отделение / звено	2005 г.	2010 г.	2011 г.	2012 г.	2013 г.	2014 г.	2015 г.
Терапевтични	242	171	182	190	214	212	196
Ендокринологични	163	69	64	66	163	265	242
Ревматологични	261	289	358	378	329	288	317
Нефрологични	317	532	234	337	760	771	668
Гастроентерологични	138	150	350	421	265	386	283
Физиотерапия и рехабилитация	299	202	223	209	240	251	214
Хирургични	177	140	130	141	149	137	140
Ортопедо-травматологични	289	153	135	145	139	135	137
Урологични	161	144	110	123	126	122	114
Пневмофтизиатрични и пулмологични	255	157	179	192	176	181	186
Инфекциозни	287	319	247	285	236	244	252
Педиатрични	298	229	192	200	217	216	204
Детски кърмачески	341	343	320	246	314	340	294
Неонатологични	511	338	207	290	268	254	246
Офталмологични	172	127	131	117	121	148	159
Оториноларингологични	228	186	165	157	143	137	133
Психиатрични	202	237	298	255	290	383	288
Неврологични	248	231	721	219	236	224	222
Патологична бременност	529	313	324	306	319	281	3
Интензивно лечение за деца	293	197	191	355	393	317	259
Акушеро-гинекологични	271	251	228	243	246	243	229
ОАРИЛ	109	64	51	66	57	57	53
Други специализирани	227	146	121	126	139	150	129

**Брой болни на един специалист по медицински грижи
в отделенията на МБАЛ за периода 2005-2015 г.**

Университетски многопрофилни болници за активно лечение

Отделение / звено	2005 г.	2010 г.	2011 г.	2012 г.	2013 г.	2014 г.	2015 г.
Терапевтични	90	119	121	157	161	162	124
Ендокринологични	100	168	144	142	167	187	180
Ревматологични	107	152	148	163	184	182	175
Нефрологични	94	116	109	114	131	141	132
Хематологични	120	142	149	130	146	169	155
Гастроентерологични	80	113	135	148	167	195	207
Физиотерапия и рехабилитация	28	46	39	45	53	51	51
Професионални заболявания	91	69	89	85	119	120	97
Хирургични	52	69	68	85	81	81	96
Ортопедо-травматологични	90	71	81	94	88	97	95
Неврохирургични	49	67	75	83	78	85	75
Урологични	60	114	126	138	137	157	149
Онкологични	141	210	196	149	152	138	144
Пневмофтизиатрични и пулмологични	93	72	105	99	108	114	75
Инфекциозни	65	110	96	97	89	92	95
Педиатрични	69	96	87	110	117	128	113
Неонатологични	63	67	67	77	71	79	78
Офтальмологични	104	107	106	129	138	116	122
Оториноларингологични	101	94	93	104	113	159	123
Дермато-венерологични	46	58	59	62	64	67	79
Психиатрични	39	69	66	57	58	71	61
Неврологични	80	99	111	123	136	151	129
Патологична бременност	205	56	55	72	98	293	445
Интензивно лечение за деца	64	53	108	23	20	18	15
Акушеро-гинекологични	76	116	107	99	112	86	102
ОАРИП	33	84	46	29	26	29	29
Други специализирани	107	49	87	131	130	63	343



**Брой болни на един специалист по медицински грижи
в отделенията на МБАЛ за периода 2005-2015 г.**

Областни многопрофилни болници за активно лечение

Отделение / звено	2005 г.	2010 г.	2011 г.	2012 г.	2013 г.	2014 г.	2015 г.
Терапевтични	111	109	126	128	132	132	128
Ендокринологични	105	109	113	107	127	145	150
Ревматологични	122	128	138	148	141	135	131
Нефрологични	88	177	111	124	130	131	136
Хематологични	138	146	167	154	179	206	191
Гастроентерологични	101	109	115	109	114	120	124
Физиотерапия и рехабилитация	32	45	46	49	54	57	56
Хирургични	93	91	92	92	95	94	102
Ортопедо-травматологични	87	81	80	82	84	88	93
Неврохирургични	101	94	101	94	100	96	111
Урологични	82	94	103	108	112	111	110
Пневмофтизиатрични и пулмологични	92	101	110	104	112	133	134
Инфекциозни	70	117	98	93	90	95	94
Инфекциозни за деца	71	116	70	64	60	-	-
Педиатрични	98	109	99	103	111	109	110
Детски кърмачески	90	145	129	108	124	143	162
Неонатологични	84	84	80	78	77	75	72
Хипотрофични и недоносени деца	31	40	22	27	25	51	70
Офталмологични	116	130	134	135	139	139	134
Оториноларингологични	100	100	105	111	118	110	110
Дермато-венерологични	73	78	75	74	77	71	72
Психиатрични	55	77	74	72	70	69	65
Неврологични	105	124	129	129	134	132	139
Патологична бременност	147	146	176	191	178	174	177
Интензивно лечение за деца	45	47	48	50	53	73	63
Акушеро-гинекологични	103	101	98	102	101	101	99
ОАРИЛ	34	37	39	36	37	39	39

**Брой болни на един специалист по медицински грижи
в отделенията на МБАЛ за периода 2005-2015 г.**

Градски многопрофилни болници за активно лечение*

Отделение / звено	2005 г.	2010 г.	2011 г.	2012 г.	2013 г.	2014 г.	2015 г.
Терапевтични	100	108	93	102	111	119	153
Ендокринологични	126	91	100	119	132	98	112
Ревматологични	78	81	91	121	410	-	-
Нефрологични	0	490	508	662	750	731	244
Гастроентерологични	119	108	121	111	132	107	84
Физиотерапия и рехабилитация	74	101	94	97	102	108	106
Хирургични	97	91	96	101	87	92	96
Урологични	78	78	91	89	94	96	83
Пневмофтизиатрични и пулмологични	184	156	134	141	137	166	190
Педиатрични	66	89	96	117	105	99	100
Детски кърмачески	121	97	73	73	82	93	69
Неонатологични	74	83	67	70	58	46	48
Офталмологични	142	138	140	138	148	178	147
Оториноларингологични	101	91	115	100	106	104	74
Дермато-венерологични	63	72	51	48	47	38	32
Неврологични	119	124	125	122	122	122	169
Патологична бременност	282	101	115	124	173	151	131
Интензивно лечение за деца	0	293	163	81	427	328	160
Акушеро-гинекологични	111	132	112	110	105	98	100
ОАРИЛ	61	96	68	79	72	69	56

* За 2015 г. две от градските болници не са подали годишните си отчети.



**Брой болни на един специалист по медицински грижи
в отделенията на МБАЛ за периода 2005-2015 г.**

Общински многопрофилни болници за активно лечение

Отделение / звено	2005 г.	2010 г.	2011 г.	2012 г.	2013 г.	2014 г.	2015 г.
Терапевтични	110	106	113	120	131	132	127
Ендокринологични	0	138	26	66	82	66	60
Ревматологични	122	180	156	187	146	144	149
Нефрологични	212	532	234	225	380	257	668
Гастроентерологични	108	139	194	183	148	272	283
Физиотерапия и рехабилитация	77	63	68	74	92	87	78
Хирургични	85	78	80	90	92	93	93
Ортопедо-травматологични	104	65	68	77	75	76	78
Урологични	73	192	183	205	211	203	189
Пневмофтизиатрични и пулмологични	100	76	77	80	93	94	96
Инфекциозни	71	103	89	93	81	78	82
Педиатрични	105	101	91	99	108	109	104
Детски кърмачески	143	178	152	128	135	181	150
Неонатологични	169	110	121	108	115	108	102
Офталмологични	86	113	108	101	103	102	98
Оториноларингологични	108	107	110	103	90	78	84
Психиатрични	93	80	74	82	102	99	100
Неврологични	92	111	375	115	129	117	115
Патологична бременност	168	162	143	150	168	151	173
Интензивно лечение за деца	195	197	77	89	98	79	65
Акушеро-гинекологични	93	105	108	113	117	120	118
ОАРИЛ	40	30	30	36	33	36	36
Други специализирани	76	133	94	98	110	86	193

Приходи по източници в отделенията на МБАЛ през 2005 г.

в лева

Отделение / звено	Общо приходи	В това число приходи от:				
		МЗ и община	НЗОК	ДЗОФ	Продажба на стоки и услуги	Дарения
Университетски многопрофилни болници за активно лечение						
Терапевтични	19 918 494	3 492 462	15 919 499	42 382	395 882	68 268
Ендокринологични	1 888 374	721 899	1 064 975	735	94 563	6 202
Ревматологични	7 532 184	1 319 862	6 117 878	180	83 296	10 968
Нефрологични	3 079 444	1 119 051	1 835 628	620	118 469	5 677
Хематологични	6 237 303	2 504 439	3 697 989	310	8 578	25 988
Гастроентерологични	5 290 806	384 814	4 698 437	3 055	183 896	20 605
Физиотерапия и рехабилитация	616 102	422 917	171 110	1 200	20 129	746
Професионални заболявания	330 888	310 765	4 960	167	14 996	0
Хирургични	50 377 551	7 323 315	42 275 501	11 223	702 912	64 600
Ортопедо-травматологични	12 571 040	2 506 348	9 764 265	10 736	261 725	27 967
Неврохирургични	5 626 145	1 212 109	4 324 975	1 060	81 844	6 158
Урологични	7 176 053	4 327 819	2 675 486	695	165 178	6 875
Онкологични	12 000 242	8 794 932	3 134 956	436	47 963	21 956
Пневмофтизиатрични и пулмологични	2 201 059	696 261	1 402 195	365	94 938	7 300
Инфекциозни	3 709 595	1 131 391	2 541 211	120	35 869	1 004
Педиатрични	7 921 592	3 229 090	4 576 921	0	66 449	49 132
Неонатологични	1 259 750	713 850	538 279	0	0	7 620
Офтальмологични	5 055 249	2 392 096	2 539 769	2 331	104 765	16 288
Оториноларингологични	5 079 998	1 717 065	3 225 294	208	119 040	18 391
Дермато-венерологични	1 626 964	768 641	674 932	130	169 829	13 432
Психиатрични	1 327 010	1 150 595	0	24	170 087	6 304
Неврологични	5 695 678	1 573 165	3 818 201	3 355	287 693	13 265
Патологична бременност	470 919	367 760	99 834	0	320	3 006
Интензивно лечение за деца	270 315	186 893	81 374	0	742	1 305
Акушеро-гинекологични	5 678 507	2 989 443	2 560 410	915	85 429	42 310
ОАРИЛ	3 093 697	1 306 552	1 553 174	0	156 427	77 544
Други специализирани	6 072 822	473 159	5 242 416	213	134 061	222 972



Приходи по източници в отделенията на МБАЛ през 2005 г.

в лева

Отделение / звено	Общо приходи	В това число приходи от:				
		МЗ и община	НЗОК	ДЗОФ	Продажба на стоки и услуги	Дарения
Областни многопрофилни болници за активно лечение						
Терапевтични	11 309 303	1 964 357	9 087 521	1 450	197 150	58 825
Ендокринологични	4 346 934	682 505	3 581 503	2 593	74 313	6 021
Ревматологични	11 732 933	1 818 156	9 655 941	2 393	245 376	11 066
Нефрологични	1 645 819	414 773	1 191 467	0	28 779	10 800
Хематологични	1 468 000	520 668	932 867	2 351	11 782	332
Гастроентерологични	8 648 559	843 957	7 641 483	5 291	153 554	4 274
Физиотерапия и рехабилитация	1 599 637	863 227	696 393	1 228	30 844	7 946
Хирургични	33 498 300	7 679 449	24 969 921	8 777	712 160	127 994
Ортопедо-травматологични	18 483 352	6 394 257	11 573 002	8 506	425 371	82 216
Неврохирургични	4 279 138	2 107 289	2 044 956	4 642	119 922	2 329
Урологични	7 182 558	3 081 200	3 903 580	2 020	177 679	18 078
Пневмофтизиатрични и пулмологични	3 818 848	572 749	3 111 063	366	107 718	26 952
Инфекциозни	7 291 855	792 416	6 369 020	3 350	121 891	5 179
Инфекциозни за деца	480 406	36 220	434 097	0	9 840	248
Педиатрични	12 849 512	3 434 805	9 222 962	0	108 740	83 004
Детски кърмачески	2 906 189	775 898	2 108 036	0	19 874	2 381
Неонатологични	7 421 918	3 730 440	3 536 542	0	110 507	44 429
Хипотрофични и недоносени деца	276 908	203 462	71 901	0	545	1 000
Офталмологични	4 924 483	1 933 642	2 901 412	3 183	78 654	7 592
Оториноларингологични	4 393 271	1 786 724	2 491 177	3 041	106 012	6 317
Дермато-венерологични	1 745 964	831 906	797 880	660	55 303	60 215
Психиатрични	1 380 085	1 254 418	0	0	124 069	1 598
Неврологични	16 570 460	2 801 996	13 370 386	7 301	368 748	22 028
Патологична бременност	1 759 193	1 283 279	464 694	0	10 543	676
Интензивно лечение за деца	602 884	212 380	390 069	0	435	0
Акушеро-гинекологични	18 230 410	6 613 842	11 118 902	2 175	462 260	33 231
ОАРИЛ	4 386 779	2 521 652	1 492 274	10 761	245 479	116 613

Приходи по източници в отделенията на МБАЛ през 2005 г.

в лева

Отделение / звено	Общо приходи	В това число приходи от:				
		МЗ и община	НЗОК	ДЗОФ	Продажба на стоки и услуги	Дарения
Градски многопрофилни болници за активно лечение						
Терапевтични	6 891 939	1 408 429	5 284 933	0	171 997	26 580
Ендокринологични	904 584	208 007	666 744	15 387	14 445	0
Ревматологични	621 229	185 504	428 028	0	7 697	0
Нефрологични	132 664	33 935	86 648	8 643	3 437	0
Гастроентерологични	2 795 718	253 724	1 739 634	0	70 877	731 483
Физиотерапия и рехабилитация	340 353	232 446	92 910	0	13 194	1 803
Хирургични	3 243 719	888 178	2 265 728	0	79 902	9 911
Урологични	1 067 227	534 192	499 582	0	30 049	3 404
Пневмофтизиатрични и пулмологични	994 318	277 598	682 858	20 832	13 031	0
Педиатрични	1 297 403	485 153	792 271	0	19 979	0
Детски кърмачески	991 225	376 737	593 710	0	20 778	0
Неонатологични	685 450	491 036	184 298	0	10 116	0
Офталмологични	1 031 662	437 009	568 259	0	26 394	0
Оториноларингологични	1 224 578	644 422	555 179	0	24 977	0
Дермато-венерологични	143 725	73 007	68 404	0	2 314	0
Неврологични	2 703 208	847 073	1 775 876	0	77 352	2 907
Патологична бременност	649 339	405 353	233 744	0	10 242	0
Интензивно лечение за деца	327 640	212 434	111 391	0	3 816	0
За долекуване и продължително лечение	0	0	0	0	0	0
Акушеро-гинекологични	3 131 540	1 467 190	1 543 959	0	113 534	6 857
ОАРИЛ	1 647 404	547 274	1 055 251	0	33 311	11 568



Приходи по източници в отделенията на МБАЛ през 2005 г.

в лева

Отделение / звено	Общо приходи	В това число приходи от:				
		МЗ и община	НЗОК	ДЗОФ	Продажба на стоки и услуги	Дарения
Общински многопрофилни болници за активно лечение						
Терапевтични	36 038 627	9 464 012	25 278 347	29 349	1 159 009	107 910
Ендокринологични	43 245	5 600	36 688	0	414	543
Ревматологични	1 488 714	346 030	1 095 065	0	38 701	8 918
Нефрологични	172 102	84 620	83 610	0	3 317	555
Гастроентерологични	502 452	85 245	406 041	0	10 684	482
Физиотерапия и рехабилитация	1 270 488	691 615	522 482	0	55 800	591
Хирургични	23 768 996	10 031 069	12 877 766	37 316	673 979	148 866
Ортопедо-травматологични	2 643 420	1 033 694	1 498 044	6 892	91 778	13 012
Урологични	251 604	104 036	141 101	0	6 317	150
Пневмофтизиатрични и пулмологични	1 272 892	226 958	981 551	0	27 969	36 414
Инфекциозни	2 971 896	551 547	2 355 712	575	60 342	3 720
Педиатрични	21 697 201	7 436 482	13 974 113	1 919	233 716	50 971
Детски кърмачески	825 270	233 922	589 695	0	1 080	573
Неонатологични	293 358	225 660	66 129	0	1 569	0
Офтальмологични	525 743	286 928	214 458	0	22 688	1 669
Оториноларингологични	1 177 673	659 661	490 398	0	25 682	1 932
Психиатрични	244 394	228 210	0	0	13 480	2 704
Неврологични	20 104 966	5 040 695	14 297 922	13 515	693 258	59 576
Патологична бременност	812 135	635 778	152 888	0	19 943	3 526
Интензивно лечение за деца	39 941	22 233	17 340	0	275	93
За долекуване и продължително лечение	42 004	24 192	15 928	0	1 839	45
Акушеро-гинекологични	16 786 008	9 229 599	6 900 011	11 398	566 623	78 377
ОАРИЛ	2 643 253	912 247	1 605 522	11 397	90 121	23 966
Други специализирани	403 914	92 940	288 793	160	6 584	15 437

Приходи по източници в отделенията на МБАЛ през 2010 г.

в лева

Отделение / звено	Общо приходи	В това число приходи от:				
		МЗ и община	НЗОК	ДЗОФ	Продажба на стоки и услуги	Дарения
Университетски многопрофилни болници за активно лечение						
Терапевтични	32 326 932	1 587 568	29 513 046	327	879 451	346 540
Ендокринологични	2 746 153	63 851	2 370 703	480	252 702	58 418
Ревматологични	13 165 062	104 136	12 631 027	545	387 093	42 261
Нефрологични	6 686 853	2 847 621	3 645 257	88	91 563	102 324
Хематологични	15 396 985	5 311 056	3 939 056	0	24 376	6 122 497
Гастроентерологични	6 908 599	80 746	6 493 367	5 085	174 896	154 504
Физиотерапия и рехабилитация	1 368 971	11 559	1 196 474	510	157 432	2 996
Професионални заболявания	280 409	436	265 436	0	14 158	379
Хирургични	67 179 454	3 152 374	60 919 060	4 614	2 095 291	1 008 115
Ортопедо-травматологични	20 010 161	329 326	19 019 221	255	563 386	97 973
Неврохирургични	8 182 570	129 475	7 753 680	0	291 548	7 867
Урологични	11 005 097	1 263 613	8 868 191	752	844 028	28 512
Онкологични	16 871 683	10 473 217	5 379 617	0	655 197	363 651
Пневмофтизиатрични и пулмологични	2 366 517	175 173	1 883 541	82	225 006	82 714
Инфекциозни	5 995 605	230 775	5 057 450	619	110 668	596 092
Педиатрични	12 582 497	3 004 516	8 048 715	0	174 048	1 355 218
Неонатологични	1 165 198	187 043	942 898	0	2 439	32 818
Офталмологични	4 229 738	517 247	3 473 459	0	192 361	46 671
Оториноларингологични	7 163 248	803 993	5 713 227	1 291	535 095	109 642
Дермато-венерологични	1 950 077	220 638	1 484 431	812	231 619	12 578
Психиатрични	6 571 773	6 231 668	0	0	205 224	134 881
Неврологични	10 750 719	1 868 954	8 276 244	734	479 636	125 151
Патологична бременност	473 809	35 479	432 947	0	5 039	344
Интензивно лечение за деца	279 275	2 106	268 049	0	5 299	3 820
Акушеро-гинекологични	6 912 176	109 102	5 964 733	1 333	509 684	327 324
ОАРИЛ	29 383 586	20 747 019	7 975 607	0	455 622	205 338
Други специализирани	14 060 181	211 743	11 591 785	200	147 733	2 108 720



Приходи по източници в отделенията на МБАЛ през 2010 г.

в лева

Отделение / звено	Общо приходи	В това число приходи от:				
		МЗ и община	НЗОК	ДЗОФ	Продажба на стоки и услуги	Дарения
Областни многопрофилни болници за активно лечение						
Терапевтични	10 825 555	15 780	10 439 434	4 126	314 405	51 810
Ендокринологични	4 671 185	4 500	4 578 719	1 912	78 133	7 921
Ревматологични	18 735 478	41 403	17 805 326	218 911	617 446	52 392
Нефрологични	3 502 949	420 115	3 001 994	38	78 845	1 957
Хематологични	2 106 527	869 421	1 226 548	244	9 884	430
Гастроентерологични	9 132 499	73 352	8 879 133	4 307	144 753	30 954
Физиотерапия и рехабилитация	1 860 054	14 602	1 782 962	63	54 629	7 798
Хирургични	42 089 105	96 492	40 780 254	12 217	1 006 706	193 436
Ортопедо-травматологични	22 546 077	36 025	21 751 379	4 842	695 180	58 651
Неврохирургични	4 591 416	1 591	4 425 277	2 659	148 593	13 296
Урологични	9 678 788	13 764	9 399 051	488	228 010	37 475
Пневмофтизиатрични и пулмологични	5 016 578	547 014	4 260 388	5 196	184 536	19 444
Инфекциозни	10 977 947	43 604	10 706 185	1 052	210 355	16 751
Инфекциозни за деца	764 600	7 635	725 418	0	30 454	1 093
Педиатрични	14 849 213	19 714	14 527 401	173	242 121	59 804
Детски кърмачески	3 883 417	15 543	3 726 389	0	60 494	80 991
Неонатологични	9 053 490	99 783	8 760 944	0	14 501	178 262
Хипотрофични и недоносени деца	225 838	0	205 821	0	20 017	0
Офталмологични	5 209 625	13 120	5 076 986	3 477	111 041	5 001
Оториноларингологични	5 073 577	9 728	4 836 889	1 948	215 573	9 439
Дермато-венерологични	1 985 233	6 976	1 837 193	342	138 284	2 438
Психиатрични	2 948 930	2 815 127	0	0	120 689	13 114
Неврологични	20 999 091	7 202	20 518 051	5 061	430 206	38 571
Патологична бременност	1 115 267	62	1 080 015	0	34 783	407
Интензивно лечение за деца	1 277 024	119 577	1 156 557	0	856	34
Акушеро-гинекологични	19 740 765	24 636	18 748 540	4 073	884 230	79 286
ОАРИЛ	21 565 194	17 467 973	3 818 971	3 748	199 186	75 316

Приходи по източници в отделенията на МБАЛ през 2010 г.

в лева

Отделение / звено	Общо приходи	В това число приходи от:				
		МЗ и община	НЗОК	ДЗОФ	Продажба на стоки и услуги	Дарения
Градски многопрофилни болници за активно лечение						
Терапевтични	8 229 618	568 306	6 793 953	143	834 556	32 660
Ендокринологични	1 081 523	18 910	1 034 407	700	25 366	2 140
Ревматологични	638 876	138 770	455 371	1 295	43 440	0
Нефрологични	165 916	0	164 606	0	1 310	0
Гастроентерологични	1 908 200	197 100	1 673 780	307	36 669	344
Физиотерапия и рехабилитация	559 123	0	526 537	519	30 542	1 525
Хирургични	4 149 891	473 826	3 459 802	3 302	203 995	8 966
Урологични	1 481 102	277 485	1 081 396	371	120 288	1 562
Пневмофтизиатрични и пулмологични	845 406	114 480	701 365	1 744	27 817	0
Педиатрични	1 667 167	233 672	1 381 512	109	50 220	1 654
Детски кърмачески	844 449	169 738	637 068	0	37 643	0
Неонатологични	1 169 544	38 960	1 091 501	0	35 011	4 072
Офталмологични	1 061 161	67 590	978 559	0	15 012	0
Оториноларингологични	1 054 732	97 420	936 006	362	20 944	0
Дермато-венерологични	234 247	73 600	147 197	146	13 304	0
Неврологични	4 014 758	297 140	3 586 654	798	124 724	5 442
Патологична бременност	582 799	153 030	367 564	0	62 205	0
Интензивно лечение за деца	203 043	0	202 510	0	533	0
За долекуване и продължително лечение	311 140	25 140	286 000	0	0	0
Акушеро-гинекологични	3 191 294	111 775	2 776 142	7 133	280 745	15 499
ОАРИЛ	2 526 467	304 655	2 134 494	0	81 681	5 637



Приходи по източници в отделенията на МБАЛ през 2010 г.

в лева

Отделение / звено	Общо приходи	В това число приходи от:				
		МЗ и община	НЗОК	ДЗОФ	Продажба на стоки и услуги	Дарения
Общински многопрофилни болници за активно лечение						
Терапевтични	32 242 929	479 456	30 632 483	20 604	1 0742 473	67 914
Ендокринологични	32 501	0	32 501	0	0	0
Ревматологични	1 108 098	0	1 072 872	0	33 529	1 697
Нефрологични	115 056	0	115 012	0	44	0
Гастроентерологични	115 067	0	113 524	0	1 543	0
Физиотерапия и рехабилитация	1 225 760	22 222	1 150 459	788	52 261	30
Хирургични	24 642 367	272 908	23 603 086	14 333	704 849	47 191
Ортопедо-травматологични	2 944 093	0	2 850 585	5 226	80 912	7 370
Урологични	241 464	0	232 692	0	8 772	0
Пневмофтизиатрични и пулмологични	1 057 038	90 593	898 456	713	32 089	35 187
Инфекциозни	3 658 965	98 295	3 478 936	315	69 281	12 138
Педиатрични	23 286 556	320 247	22 605 996	412	306 786	53 115
Детски кърмачески	613 654	0	613 654	0	0	0
Неонатологични	216 425	1 469	214 385	0	571	0
Офтальмологични	615 325	0	551 924	0	61 895	1 506
Оториноларингологични	1 033 319	363	1 000 129	86	32 034	708
Психиатрични	447 736	440 000	0	0	6 850	886
Неврологични	23 272 275	570 672	22 030 570	8 767	625 790	36 476
Патологична бременност	1 214 423	2 938	1 190 577	0	18 248	2 660
Интензивно лечение за деца	55 888	0	55 666	0	0	222
За долекуване и продължително лечение	0					
Акушеро-гинекологични	15 133 199	224 322	14 269 586	2 225	588 251	48 815
ОАРИЛ	1 822 543	10 638	1 745 446	457	60 728	5 274
Други специализирани	405 231	3982	387551	0	9009	4689

Приходи по източници в отделенията на МБАЛ през 2011 г.

в лева

Отделение / звено	Общо приходи	В това число приходи от:				
		МЗ и община	НЗОК	ДЗОФ	Продажба на стоки и услуги	Дарения
Университетски многопрофилни болници за активно лечение						
Терапевтични	29 438 396	1 305 037	26 822 023	257	1 018 730	292 349
Ендокринологични	2 909 339	47 511	2 489 524	603	293 114	78 587
Ревматологични	13 211 238	113 490	12 353 796	656	565 282	178 015
Нефрологични	5 879 024	1 584 262	4 134 553	209	122 962	37 038
Хематологични	15 856 276	5 643 324	4 091 572	109	34 748	6 086 523
Гастроентерологични	7 299 783	81 994	6 666 911	267	391 182	159 429
Физиотерапия и рехабилитация	1 210 372	8 122	1 117 338	476	82 560	1 876
Професионални заболявания	326 758	448	200 145	171	45 735	80 260
Хирургични	66 318 108	1 855 922	61 410 303	4 632	2 235 802	811 448
Ортопедо-травматологични	20 522 549	362 438	19 342 216	6 295	660 632	150 968
Неврохирургични	8 546 775	101 065	8 068 351	86	359 000	18 273
Урологични	11 419 919	725 269	10 095 627	977	575 602	22 444
Онкологични	22 706 291	10 072 018	10 512 212	0	649 019	1 473 042
Пневмофтизиатрични и пулмологични	2 334 574	153 428	1 915 831	72	236 300	28 943
Инфекциозни	6 171 543	251 311	4 872 550	1 240	156 650	889 792
Педиатрични	7 215 572	917 526	5 796 512	0	173 827	327 707
Неонатологични	1 310 978	65 701	1 209 773	0	2 057	33 446
Офтальмологични	4 030 417	331 915	3 333 029	120	300 424	64 929
Оториноларингологични	6 186 845	318 553	5 318 691	693	434 040	114 868
Дермато-венерологични	2 083 887	147 715	1 696 620	415	217 973	21 164
Психиатрични	6 630 331	6 235 165	0	0	294 903	100 263
Неврологични	9 875 054	1 448 060	7 642 635	0	624 530	159 829
Патологична бременност	431 016	35 298	388 538	0	7 057	123
Интензивно лечение за деца	111 131	1 762	93 113	0	7 263	8 992
Акушеро-гинекологични	6 134 897	93 199	5 499 726	761	483 366	57 845
ОАРИЛ	23 268 361	16 428 624	6 235 508	598	402 143	201 488
Други специализирани	8 581 380	214 932	7 306 401	1 259	493 361	565 427



Приходи по източници в отделенията на МБАЛ през 2011 г.

в лева

Отделение / звено	Общо приходи	В това число приходи от:				
		МЗ и община	НЗОК	ДЗОФ	Продажба на стоки и услуги	Дарения
Областни многопрофилни болници за активно лечение						
Терапевтични	18 474 130	1 359 871	16 636 740	3 055	375 902	98 562
Ендокринологични	3 199 931	7 365	3 119 266	927	52 862	19 511
Ревматологични	13 420 803	7 788	12 512 679	171 987	653 988	74 361
Нефрологични	4 019 542	868 775	2 956 549	139	167 722	26 357
Хематологични	1 559 265	278 310	1 272 875	337	7 573	170
Гастроентерологични	7 307 762	1 710	7 098 975	240	163 041	43 796
Физиотерапия и рехабилитация	2 037 813	57 648	1 910 078	328	59 477	10 282
Хирургични	45 000 293	109 114	43 456 049	11 005	1 168 625	255 500
Ортопедо-травматологични	22 132 867	41 641	21 192 835	3 620	814 359	80 412
Неврохирургични	5 175 302	5 391	5 001 986	6 381	151 607	9 937
Урологични	10 763 681	11 718	10 427 881	619	296 131	27 332
Пневмофтизиатрични и пулмологични	5 446 347	554 852	4 728 920	1 317	142 673	18 585
Инфекциозни	11 188 607	42 952	10 790 377	3 831	311 255	40 192
Инфекциозни за деца	586 639	4 666	562 983	0	18 810	180
Педиатрични	15 323 322	7 525	14 976 233	0	272 281	67 283
Детски кърмачески	2 834 608	4 001	2 770 654	0	58 936	1 017
Неонатологични	10 506 753	144 955	10 171 021	0	37 672	153 105
Хипотрофични и недоносени деца	106 886	0	87 196	0	19 690	0
Офталмологични	5 148 310	8 726	4 992 301	1 173	130 909	15 201
Оториноларингологични	5 893 510	6 242	5 636 269	292	232 998	17 709
Дермато-венерологични	2 175 859	72 101	2 040 159	270	48 667	14 662
Психиатрични	4 097 390	3 966 689	0	0	100 929	29 772
Неврологични	21 205 577	9 437	20 590 789	3 760	553 741	47 850
Патологична бременност	996 573	70	967 119	0	29 384	0
Интензивно лечение за деца	1 583 783	2 458	1 561 231	0	5 565	14 529
Акушеро-гинекологични	20 395 544	325 431	18 933 071	19 280	992 526	125 236
ОАРИЛ	21 202 735	14 884 140	5 987 115	6 059	227 738	97 683

Приходи по източници в отделенията на МБАЛ през 2011 г.

в лева

Отделение / звено	Общо приходи	В това число приходи от:				
		МЗ и община	НЗОК	ДЗОФ	Продажба на стоки и услуги	Дарения
Градски многопрофилни болници за активно лечение						
Терапевтични	7 065 060	475 818	5 838 063	379	702 344	48 456
Ендокринологични	1 220 607	14 100	1 140 429	987	62 583	2 508
Ревматологични	758 648	141 328	572 001	1 168	32 781	11 370
Нефрологични	168 391	0	166 935	0	982	474
Гастроентерологични	1 676 822	141 241	1 503 050	1 697	27 927	2 908
Физиотерапия и рехабилитация	551 580	0	521 784	237	29 137	422
Хирургични	4 429 667	303 200	4 026 343	3 515	84 216	12 394
Урологични	1 591 620	174 734	1 386 839	435	28 339	1 274
Пневмофтизиатрични и пулмологични	797 364	45 783	722 986	600	26 880	1 115
Педиатрични	1 452 073	161 902	1 238 077	0	51 459	635
Детски кърмачески	662 858	121 235	521 485	0	20 138	0
Неонатологични	1 276 930	45 491	1 200 438	0	31 001	0
Офтальмологични	812 627	39 495	756 379	180	15 860	713
Оториноларингологични	1 287 684	55 434	1 211 135	795	19 785	535
Дермато-венерологични	175 602	36 623	124 995	0	13 438	546
Неврологични	4 034 690	534 248	3 366 516	1 114	124 550	8 262
Патологична бременност	463 565	45 942	370 307	0	47 316	0
Интензивно лечение за деца	238 978	0	238 978	0	0	0
За долекуване и продължително лечение	34 834	0	34 834	0	0	0
Акушеро-гинекологични	2 672 323	70 535	2 373 506	3 234	222 700	2 348
ОАРИЛ	4 289 930	2 003 555	2 186 590	0	89 257	10 528



Приходи по източници в отделенията на МБАЛ през 2011 г.

в лева

Отделение / звено	Общо приходи	В това число приходи от:				
		МЗ и община	НЗОК	ДЗОФ	Продажба на стоки и услуги	Дарения
Общински многопрофилни болници за активно лечение						
Терапевтични	32 156 876	473 632	30 486 375	14 432	1 031 984	150 453
Ендокринологични	42 041	0	41 943	0	98	0
Ревматологични	1 109 952	0	1 070 192	0	34 645	5 115
Нефрологични	197 943	0	191 892	0	6 051	0
Гастроентерологични	465 432	0	462 327	0	3 105	0
Физиотерапия и рехабилитация	1 430 733	25 220	1 350 065	1 534	49 033	4 881
Хирургични	21 769 804	201 136	20 861 984	14 700	640 007	51 977
Ортопедо-травматологични	2 822 565	0	2 734 529	3 982	69 502	14 552
Урологични	250 504	0	237 987	0	12 517	0
Пневмофтизиатрични и пулмологични	781 307	48 780	705 368	0	22 235	4 924
Инфекциозни	3 310 732	68 359	3 176 377	1 208	48 484	16 304
Педиатрични	21 570 763	273 610	21 045 568	320	220 227	31 038
Детски кърмачески	581 971	0	581 549	0	422	0
Неонатологични	233 264	4 815	228 449	0	0	0
Офталмологични	563 783	0	486 861	44	71 933	4 945
Оториноларингологични	1 090 174	10	1 066 961	0	21 814	1 389
Психиатрични	628 116	545 800	0	0	13 808	68 508
Неврологични	23 363 475	435 545	22 194 209	5 708	687 886	40 127
Патологична бременност	853 834	9 630	829 232	0	14 972	0
Интензивно лечение за деца	60 804	0	60 737	0	67	0
Акушеро-гинекологични	15 019 657	143 283	14 177 380	3 394	618 858	76 742
ОАРИЛ	1 549 493	3 457	1 488 795	289	40 155	16 797
Други специализирани	428 350	251	414 330	0	10 289	3 480

Приходи по източници в отделенията на МБАЛ през 2012 г.

в лева

Отделение / звено	Общо приходи	В това число приходи от:				
		МЗ и община	НЗОК	ДЗОФ	Продажба на стоки и услуги	Дарения
Университетски многопрофилни болници за активно лечение						
Терапевтични	30 351 148	1 091 442	27 930 369	5 902	1 036 068	287 367
Ендокринологични	2 723 212	25 874	2 346 083	15	299 976	51 263
Ревматологични	13 869 461	13 094	13 213 111	154	400 471	242 631
Нефрологични	5 546 561	94 814	5 262 619	805	97 610	90 713
Хематологични	17 029 490	408 395	15 805 045	0	35 512	780 538
Гастроентерологични	7 862 360	34 690	7 457 200	0	334 477	35 993
Физиотерапия и рехабилитация	1 318 430	2 038	1 242 866	424	72 100	1 002
Професионални заболявания	301 742	512	287 020	167	13 562	480
Хирургични	65 346 545	1 190 731	61 153 936	6 372	2 341 769	653 737
Ортопедо-травматологични	21 798 868	204 197	20 424 184	6 859	1 110 069	53 560
Неврохирургични	9 619 864	35 934	8 857 300	422	719 748	6 460
Урологични	14 331 632	718 585	13 075 338	462	503 964	33 282
Онкологични	23 106 913	952 453	21 526 495	0	438 400	189 565
Пневмофтизиатрични и пулмологични	2 560 791	206 475	2 059 893	410	245 967	48 045
Инфекциозни	7 265 032	284 464	5 556 667	738	193 810	1 229 353
Педиатрични	6 047 717	153 678	5 612 215	0	110 695	171 129
Неонатологични	1 429 808	63 404	1 360 577	0	1 672	4 155
Офтальмологични	4 234 194	342 459	3 426 358	4 182	376 711	84 484
Оториноларингологични	6 419 874	224 218	5 662 067	10 586	404 438	118 565
Дермато-венерологични	2 084 429	97 956	1 711 533	0	262 991	11 948
Психиатрични	6 050 855	5 608 368	2 884	0	340 353	99 250
Неврологични	10 152 469	1 424 146	7 806 914	6 989	587 322	327 098
Патологична бременност	180 161	12 396	166 917	0	816	32
Интензивно лечение за деца	77 611	1 730	64 465	0	4 640	6 776
Акушеро-гинекологични	5 530 347	82 203	4 920 713	1 198	511 879	14 354
ОАРИЛ	22 046 517	15 514 410	6 136 760	230	292 342	102 774
Други специализирани	8 134 815	190 236	7 705 128	364	156 872	82 214



Приходи по източници в отделенията на МБАЛ през 2012 г.

в лева

Отделение / звено	Общо приходи	В това число приходи от:				
		МЗ и община	НЗОК	ДЗОФ	Продажба на стоки и услуги	Дарения
Областни многопрофилни болници за активно лечение						
Терапевтични	22 407 571	49 507	21 846 521	13 657	423 032	74 854
Ендокринологични	3 417 800	13 288	3 317 628	10 197	61 215	15 472
Ревматологични	13 500 237	5 648	12 603 803	164 629	663 726	62 431
Нефрологични	3 974 470	3 056	3 893 335	317	76 101	1 661
Хематологични	1 572 687	52 867	1 504 581	0	15 097	142
Гастроентерологични	7 152 075	11 515	6 961 648	2 056	149 708	27 148
Физиотерапия и рехабилитация	2 365 926	5 604	2 284 000	72	69 193	7 057
Хирургични	47 405 861	94 842	45 697 034	18 250	1 388 647	207 088
Ортопедо-травматологични	23 452 286	46 836	22 222 773	12 616	1 124 942	45 119
Неврохирургични	4 825 811	1 145	4 631 117	2 875	180 866	9 808
Урологични	13 849 798	12 794	13 478 161	846	308 563	49 434
Пневмофтизиатрични и пулмологични	5 496 985	538 419	4 721 175	2 948	207 402	27 041
Инфекциозни	11 231 303	43 279	10 838 279	5 138	325 826	18 781
Инфекциозни за деца	549 968	8 578	522 264	0	19 038	88
Педиатрични	16 072 986	1 653	15 740 324	231	283 956	46 822
Детски кърмачески	2 964 883	18 114	2 889 894	0	54 497	2 378
Неонатологични	11 010 034	84 271	10 628 414	0	35 582	261 767
Хипотрофични и недоносени деца	355 895	0	355 895	0	0	0
Офталмологични	5 164 078	10 875	4 873 322	1 410	210 319	68 152
Оториноларингологични	7 019 414	23 925	6 656 584	1 025	301 982	35 898
Дермато-венерологични	2 582 264	424 445	2 078 133	135	75 268	4 283
Психиатрични	3 992 560	3 826 959	0	0	106 113	59 488
Неврологични	22 248 553	9 641	21 562 286	6 776	635 028	34 822
Патологична бременност	934 331	81 633	837 565	0	14 957	176
Интензивно лечение за деца	1 681 427	40 753	1 639 987	0	687	0
Акушеро-гинекологични	22 045 425	226 575	20 315 517	22 205	1 351 417	129 711
ОАРИЛ	24 537 214	18 118 568	5 996 102	6 026	306 091	110 427

Приходи по източници в отделенията на МБАЛ през 2012 г.

в лева

Отделение / звено	Общо приходи	В това число приходи от:				
		МЗ и община	НЗОК	ДЗОФ	Продажба на стоки и услуги	Дарения
Градски многопрофилни болници за активно лечение						
Терапевтични	7 353 770	379 200	5 795 238	23 375	1 095 265	60 692
Ендокринологични	1 064 351	4 594	1 026 688	2 155	25 471	5 443
Ревматологични	748 777	121 700	569 182	1 267	47 896	8 732
Нефрологични	260 207	0	253 818	0	2 497	3 892
Гастроентерологични	1 623 530	94 191	1 377 105	8 734	134 780	8 719
Физиотерапия и рехабилитация	610 694	0	582 350	132	27 771	441
Хирургични	4 155 810	321 508	3 564 706	10 949	235 926	22 721
Урологични	1 947 876	117 783	1 617 882	10 126	194 699	7 386
Пневмофтизиатрични и пулмологични	785 256	27 397	723 173	1 490	30 043	3 153
Педиатрични	1 444 557	157 832	1 221 660	0	64 648	417
Детски кърмачески	649 446	89 100	536 643	0	23 703	0
Неонатологични	1 224 877	68 531	1 030 133	0	121 951	4 262
Офталмологични	940 000	18 703	716 362	12 323	171 873	20 739
Оториноларингологични	1 447 575	21 701	1 269 641	10 230	135 708	10 295
Дермато-венерологични	172 743	38 810	121 015	502	12 249	167
Неврологични	4 077 507	359 776	3 466 869	16 559	212 533	21 770
Патологична бременност	398 467	45 040	329 211	0	24 126	90
Интензивно лечение за деца	230 102	0	230 075	0	27	0
За долекуване и продължително лечение	13 670	800	12 870	0	0	0
Акушеро-гинекологични	2 610 623	71 066	2 261 009	4 014	264 728	9 806
ОАРИЛ	4 591 505	1 981 425	2 303 107	0	229 636	77 337



Приходи по източници в отделенията на МБАЛ през 2012 г.

в лева

Отделение / звено	Общо приходи	В това число приходи от:				
		МЗ и община	НЗОК	ДЗОФ	Продажба на стоки и услуги	Дарения
Общински многопрофилни болници за активно лечение						
Терапевтични	32 044 183	537 560	30 218 925	14 382	1 077 748	195 568
Ендокринологични	48 822	0	48 486	0	336	0
Ревматологични	1 148 145	0	1 111 280	0	33 887	2 978
Нефрологични	223 380	0	219 624	0	3 756	0
Гастроентерологични	432 648	0	422 442	0	10 206	0
Физиотерапия и рехабилитация	1 560 550	27 098	1 480 407	2 195	50 459	391
Хирургични	22 261 077	228 723	21 291 103	4 479	698 937	37 835
Ортопедо-травматологични	3 141 371	0	3 001 753	3 469	123 260	12 889
Урологични	466 185	0	447 068	0	19 117	0
Пневмофтизиатрични и пулмологични	814 774	129 460	650 451	0	33 310	1 553
Инфекциозни	3 788 136	87 831	3 635 696	0	51 879	12 730
Педиатрични	21 671 991	201 363	21 173 480	660	203 616	92 872
Детски кърмачески	627 383	0	627 221	0	162	0
Неонатологични	268 019	3 115	263 957	0	947	0
Офталмологични	514 531	0	425 553	0	88 076	902
Оториноларингологични	1 099 330	0	1 073 607	163	25 433	127
Психиатрични	695 223	673 500	0	0	11 558	10 165
Неврологични	24 454 636	406 743	23 211 440	7 454	781 007	47 992
Патологична бременност	824 678	12 500	776 342	0	35 818	18
Интензивно лечение за деца	53 570	0	53 296	0	274	0
Акушеро-гинекологични	15 246 985	198 719	14 342 515	3 374	658 862	43 515
ОАРИЛ	1 880 224	26 942	1 797 125	0	43 595	12 562
Други специализирани	427 965	251	413 210	160	11 123	3 221

Приходи по източници в отделенията на МБАЛ през 2013 г.

в лева

Отделение / звено	Общо приходи	В това число приходи от:				
		МЗ и община	НЗОК	ДЗОФ	Продажба на стоки и услуги	Дарения
Университетски многопрофилни болници за активно лечение						
Терапевтични	36 373 127	1 991 975	32 257 086	0	1 901 029	223 038
Ендокринологични	2 805 948	26 078	2 400 577	0	332 614	46 678
Ревматологични	14 717 996	11 257	14 098 989	0	490 952	116 798
Нефрологични	6 657 679	268 326	6 238 199	561	114 311	36 283
Хематологични	20 419 336	618 623	19 737 872	0	52 191	10 650
Гастроентерологични	8 955 772	27 457	8 301 841	704	576 623	49 147
Физиотерапия и рехабилитация	1 487 607	2 458	1 410 493	682	69 529	4 444
Професионални заболявания	451 564	75 955	333 661	0	41 246	702
Хирургични	72 586 114	843 570	68 940 956	2 395	2 617 388	181 805
Ортопедо-травматологични	25 637 545	210 189	21 395 973	1 318	4 004 164	25 900
Неврохирургични	8 050 446	56 706	6 210 316	0	1 775 616	7 808
Урологични	14 328 685	344 062	13 471 942	695	491 591	20 395
Онкологични	26 164 751	63 841	24 373 147	0	464 906	1 262 857
Пневмофтизиатрични и пулмологични	2 716 840	147 483	2 270 712	0	254 560	44 084
Инфекциозни	6 322 417	1 826 344	4 292 386	133	156 632	46 921
Педиатрични	6 614 720	97 376	6 181 956	0	189 583	145 806
Неонатологични	1 378 510	18 230	1 336 695	0	643	22 942
Офтальмологични	5 303 123	381 020	3 521 813	511	1 329 512	70 267
Оториноларингологични	7 657 466	362 351	6 833 925	153	453 610	7 427
Дермато-венерологични	2 118 205	81 561	1 732 654	220	298 007	5 763
Психиатрични	6 160 657	5 713 760	7 482	0	367 874	71 541
Неврологични	10 803 079	186 253	9 489 401	0	552 603	574 823
Патологична бременност	199 601	12 235	186 866	0	500	0
Интензивно лечение за деца	51 838	3 650	35 621	0	4 405	8 161
Акушеро-гинекологични	4 653 790	83 453	4 002 292	793	552 816	14 436
ОАРИЛ	15 446 970	310 899	14 732 625	0	323 096	80 351
Други специализирани	7 754 774	39 538	7 494 832	237	168 474	51 694



Приходи по източници в отделенията на МБАЛ през 2013 г.

в лева

Отделение / звено	Общо приходи	В това число приходи от:				
		МЗ и община	НЗОК	ДЗОФ	Продажба на стоки и услуги	Дарения
Областни многопрофилни болници за активно лечение						
Терапевтични	26 294 941	22 157	25 659 696	11 336	481 772	119 980
Ендокринологични	4 108 397	17 240	3 965 188	0	99 777	26 192
Ревматологични	14 233 640	125	13 350 184	415	842 853	40 063
Нефрологични	4 163 787	5 190	4 066 235	1 136	89 954	1 272
Хематологични	2 176 666	36 918	2 126 852	0	12 075	821
Гастроентерологични	7 750 994	16 728	7 555 564	416	152 514	25 772
Физиотерапия и рехабилитация	2 579 313	8 667	2 484 282	747	78 418	7 199
Хирургични	50 008 631	119 172	47 731 209	25 270	1 923 146	209 834
Ортопедо-травматологични	26 395 599	57 455	22 299 972	11 915	3 955 983	70 274
Неврохирургични	5 263 528	1 231	4 232 041	7 500	1 013 687	9 069
Урологични	13 800 012	16 638	13 344 146	590	396 311	42 327
Пневмофтизиатрични и пулмологични	5 753 942	621 385	4 945 604	251	162 187	24 515
Инфекциозни	10 118 329	89 371	9 687 889	2 342	303 233	35 494
Инфекциозни за деца	451 376	9 217	425 567	0	16 565	27
Педиатрични	17 564 917	18 251	17 218 882	488	290 226	37 070
Детски кърмачески	3 078 274	1 502	3 005 655	0	61 729	9 388
Неонатологични	11 071 927	139 990	10 786 436	0	26 962	118 539
Хипотрофични и недоносени деца	330 433	0	330 433	0	0	0
Офталмологични	5 578 535	6 576	5 034 660	995	529 469	6 835
Оториноларингологични	7 330 588	10 581	6 947 161	797	361 104	10 945
Дермато-венерологични	2 017 306	0	1 956 098	0	57 795	3 413
Психиатрични	4 038 053	3 901 768	8 246	0	95 349	32 690
Неврологични	22 943 382	5 942	22 258 636	5 567	605 809	67 428
Патологична бременност	1 283 081	122 258	1 112 022	0	48 801	0
Интензивно лечение за деца	1 762 228	63 889	1 556 791	0	7 568	133 980
Акушеро-гинекологични	21 979 216	319 193	19 929 589	34 739	1 573 845	121 850
ОАРИЛ	18 324 653	195 371	17 681 084	2 196	337 100	108 902

Приходи по източници в отделенията на МБАЛ през 2013 г.

в лева

Отделение / звено	Общо приходи	В това число приходи от:				
		МЗ и община	НЗОК	ДЗОФ	Продажба на стоки и услуги	Дарения
Градски многопрофилни болници за активно лечение						
Терапевтични	7 739 628	412 065	6 401 095	32 490	622 371	271 608
Ендокринологични	1 003 207	11 755	956 197	3 680	24 921	6 654
Ревматологични	168 809	0	167 341	0	1 449	19
Нефрологични	295 645	0	293 418	0	1 308	919
Гастроентерологични	2 093 387	64 431	1 637 735	26 917	199 624	164 680
Физиотерапия и рехабилитация	642 438	0	618 018	528	23 502	390
Хирургични	4 435 362	262 580	3 735 223	14 645	300 646	122 269
Урологични	2 022 703	120 363	1 740 941	4 184	121 242	35 973
Пневмофтизиатрични и пулмологични	777 950	25 948	720 703	1 553	26 816	2 930
Педиатрични	1 349 211	106 009	1 174 330	378	64 113	4 381
Детски кърмачески	672 454	121 436	528 178	0	22 678	162
Неонатологични	1 226 935	108 117	1 002 109	0	60 739	55 970
Офталмологични	1 017 871	20 193	874 477	658	100 590	21 953
Оториноларингологични	1 372 071	25 400	1 178 165	2 453	161 633	4 420
Дермато-венерологични	164 135	45 859	103 008	1 443	13 666	159
Неврологични	4 756 251	338 781	3 915 185	9 113	223 830	269 342
Патологична бременност	525 158	64 890	444 373	0	15 885	10
Интензивно лечение за деца	187 938	0	187 938	0	0	0
Акушеро-гинекологични	2 268 776	44 386	2 015 817	5 465	192 925	10 183
ОАРИЛ	3 840 686	1 953 723	1 745 821	0	73 891	67 251



Приходи по източници в отделенията на МБАЛ през 2013 г.

в лева

Отделение / звено	Общо приходи	В това число приходи от:				
		МЗ и община	НЗОК	ДЗОФ	Продажба на стоки и услуги	Дарения
Общински многопрофилни болници за активно лечение						
Терапевтични	33 341 817	511 275	31 458 310	2 494	1 134 781	234 957
Ендокринологични	79 569	0	76 098	0	3 471	0
Ревматологични	467 286	0	448 120	0	17 689	1 477
Нефрологични	190 147	0	186 073	0	4 074	0
Гастроентерологични	423 397	0	417 094	0	6 303	0
Физиотерапия и рехабилитация	1 588 626	2 779	1 535 895	118	49 571	263
Хирургични	22 388 022	229 158	21 301 077	11 569	805 592	40 626
Ортопедо-травматологични	3 137 368	0	2 895 582	5 814	229 609	6 363
Урологични	349 481	0	332 585	0	16 896	0
Пневмофтизиатрични и пулмологични	749 240	137 833	586 720	0	23 917	770
Инфекциозни	3 178 335	71 760	3 055 938	0	47 051	3 586
Педиатрични	22 257 731	184 928	21 847 467	690	210 574	14 072
Детски кърмачески	754 098	0	754 068	0	30	0
Неонатологични	255 449	0	254 090	0	1 305	54
Офталмологични	467 968	0	378 168	0	89 800	0
Оториноларингологични	828 227	0	807 827	0	20 400	0
Психиатрични	777 177	747 896	0	0	28 511	770
Неврологични	25 790 354	384 140	24 591 481	3 190	790 448	21 095
Патологична бременност	751 975	0	733 549	0	17 582	844
Интензивно лечение за деца	45 068	0	44 938	0	130	0
Акушеро-гинекологични	15 556 515	140 679	14 615 781	428	774 712	24 915
ОАРИЛ	1 970 791	8 139	1 881 707	1 753	72 177	7 015
Други специализирани	491 331	1 866	473 080	165	12 682	3 538

Приходи по източници в отделенията на МБАЛ през 2014 г.

в лева

Отделение / звено	Общо приходи	В това число приходи от:				
		МЗ и община	НЗОК	ДЗОФ	Продажба на стоки и услуги	Дарения
Университетски многопрофилни болници за активно лечение						
Терапевтични	35 859 007	1 958 953	32 586 226	323	1 143 373	170 133
Ендокринологични	3 179 718	21 282	2 666 167	0	411 923	80 345
Ревматологични	14 396 846	27 854	13 724 930	0	567 298	76 764
Нефрологични	7 222 534	106 774	6 915 268	0	119 586	80 905
Хематологични	23 593 839	697 308	22 740 935	0	89 356	66 241
Гастроентерологични	11 111 734	257 659	10 115 252	0	558 026	180 797
Физиотерапия и рехабилитация	1 520 399	4 229	1 385 025	145	76 891	54 109
Професионални заболявания	409 282	384	308 746	0	38 008	62 144
Хирургични	80 784 963	745 826	76 603 839	4 402	3 003 963	426 933
Ортопедо-травматологични	29 378 422	222 849	21 543 581	0	7 540 138	71 853
Неврохирургични	13 546 506	35 663	9 762 266	0	3 741 777	6 799
Урологични	15 219 423	846 445	13 629 757	0	715 130	28 091
Онкологични	26 086 166	108 847	23 812 028	0	596 162	1 569 129
Пневмофтизиатрични и пулмологични	3 227 028	158 736	2 617 287	175	187 740	263 090
Инфекциозни	7 398 166	3 055 469	4 242 514	0	88 896	11 287
Педиатрични	6 660 892	75 613	6 190 702	0	148 360	246 218
Неонатологични	1 609 616	19 614	1 561 551	0	65	28 386
Офтальмологични	5 389 532	331 416	3 528 161	0	1 410 834	119 121
Оториноларингологични	7 293 770	361 348	6 417 768	0	381 298	133 355
Дермато-венерологични	2 135 326	48 108	1 727 567	0	352 317	7 334
Психиатрични	7 609 808	7 141 101	1 358	0	404 174	63 174
Неврологични	10 963 231	266 539	10 112 455	0	426 023	158 214
Патологична бременност	238 415	12 336	225 321	0	745	13
Интензивно лечение за деца	64 826	2 333	43 184	0	3 839	15 469
Акушеро-гинекологични	7 751 572	108 314	6 963 721	0	634 546	44 991
ОАРИЛ	22 251 655	256 975	21 511 114	0	412 218	71 349
Други специализирани	6 165 004	27 109	5 895 131	0	197 113	45 650



Приходи по източници в отделенията на МБАЛ през 2014 г.

в лева

Отделение / звено	Общо приходи	В това число приходи от:				
		МЗ и община	НЗОК	ДЗОФ	Продажба на стоки и услуги	Дарения
Областни многопрофилни болници за активно лечение						
Терапевтични	31 327 055	29 408	30 657 542	3 830	522 846	113 429
Ендокринологични	4 168 604	17 296	4 033 536	97	98 607	19 068
Ревматологични	16 048 014	135 716	15 050 430	871	818 229	42 768
Нефрологични	3 465 672	7 723	3 405 896	119	48 281	3 653
Хематологични	1 809 301	41 130	1 756 423	0	11 490	258
Гастроентерологични	7 825 577	15 381	7 633 125	409	153 003	23 659
Физиотерапия и рехабилитация	2 570 894	9 769	2 465 334	659	86 505	8 627
Хирургични	49 588 921	138 714	47 791 335	3 676	1 445 932	209 264
Ортопедо-травматологични	26 838 500	57 627	22 513 413	5 417	4 168 331	93 712
Неврохирургични	5 135 564	1 605	3 961 369	409	1 162 779	9 402
Урологични	13 622 743	18 367	13 215 143	1 541	357 820	29 872
Пневмофтизиатрични и пулмологични	5 962 797	522 863	5 269 135	0	143 780	27 019
Инфекциозни	10 889 026	223 340	10 295 967	5 488	330 741	33 490
Педиатрични	17 270 581	26 865	16 869 690	167	332 820	41 039
Детски кърмачески	2 719 027	1 084	2 640 733	0	75 520	1 690
Неонатологични	11 669 676	197 224	11 319 027	0	33 154	120 271
Хипотрофични и недоносени деца	462 287	0	461 687	0	600	0
Офталмологични	6 293 931	16 271	5 298 719	311	916 182	62 448
Оториноларингологични	6 829 543	11 014	6 463 327	2 005	323 959	29 238
Дермато-венерологични	1 603 326	0	1 550 703	0	51 447	1 176
Психиатрични	3 630 720	3 540 017	8 260	0	65 095	17 348
Неврологични	22 134 192	5 818	21 526 394	1 250	554 185	46 545
Патологична бременност	1 196 100	122 258	1 043 782	0	30 060	0
Интензивно лечение за деца	1 797 922	14 881	1 733 557	0	9 082	40 402
Акушеро-гинекологични	22 849 925	366 811	20 748 371	17 735	1 633 827	83 181
ОАРИЛ	21 061 296	244 614	20 318 970	0	375 562	122 150

Приходи по източници в отделенията на МБАЛ през 2014 г.

в лева

Отделение / звено	Общо приходи	В това число приходи от:				
		МЗ и община	НЗОК	ДЗОФ	Продажба на стоки и услуги	Дарения
Градски многопрофилни болници за активно лечение						
Терапевтични	6 866 148	312 577	6 091 478	1 227	431 839	29 026
Ендокринологични	853 237	2 391	790 984	1 709	45 787	12 366
Нефрологични	299 624	0	299 486	0	138	0
Гастроентерологични	1 659 877	78 550	1 566 464	1 872	9 822	3 169
Физиотерапия и рехабилитация	699 637	0	676 308	1 573	20 439	1 317
Хирургични	4 203 239	281 395	3 825 126	4 644	79 266	12 808
Урологични	1 717 272	120 885	1 576 090	1 385	17 877	1 035
Пневмофтизиатрични и пулмологични	1 153 739	71 920	1 046 852	2 316	26 677	5 974
Педиатрични	1 247 575	83 812	1 096 067	150	66 614	932
Детски кърмачески	591 272	60 577	508 344	0	22 351	0
Неонатологични	1 012 295	80 210	904 615	0	26 630	840
Офталмологични	1 049 756	24 979	997 111	2 295	10 374	14 997
Оториноларингологични	1 248 404	35 155	1 183 740	3 590	21 498	4 421
Дермато-венерологични	141 362	32 000	96 370	2 243	10 476	273
Неврологични	4 481 950	469 013	3 893 665	6 336	102 626	10 310
Патологична бременност	383 527	52 250	315 884	0	14 763	630
Интензивно лечение за деца	226 775	0	226 765	0	10	0
Акушеро-гинекологични	2 143 625	81 166	1 874 858	4 252	172 542	10 807
ОАРИЛ	4 147 690	1 674 988	2 332 058	0	74 451	66 193



Приходи по източници в отделенията на МБАЛ през 2014 г.

в лева

Отделение / звено	Общо приходи	В това число приходи от:				
		МЗ и община	НЗОК	ДЗОФ	Продажба на стоки и услуги	Дарения
Общински многопрофилни болници за активно лечение						
Терапевтични	33 452 542	697 935	31 568 926	1 286	1 136 122	48 273
Ендокринологични	107 552	0	104 318	0	3 234	0
Ревматологични	454 242	0	437 834	0	16 408	0
Нефрологични	263 716	0	259 426	0	4 290	0
Гастроентерологични	435 601	0	429 730	0	5 871	0
Физиотерапия и рехабилитация	1 268 047	13 821	1 212 627	658	40 783	158
Хирургични	22 697 624	414 012	21 543 865	1 773	723 876	14 098
Ортопедо-травматологични	2 572 682	22 817	2 349 707	0	195 775	4 383
Урологични	314 154	0	298 765	0	15 389	0
Пневмофтизиатрични и пулмологични	973 229	130 882	813 914	0	28 433	0
Инфекциозни	3 004 071	95 055	2 858 775	121	49 477	643
Педиатрични	21 354 454	349 075	20 536 416	100	454 829	14 034
Детски кърмачески	746 963	0	746 916	0	47	0
Неонатологични	280 370	0	277 549	0	2 504	317
Офталмологични	498 970	0	386 253	0	112 717	0
Оториноларингологични	876 785	211	851 225	414	24 710	225
Психиатрични	801 656	783 952	0	0	17 704	0
Неврологични	25 593 971	452 146	24 008 793	890	1 124 242	7 900
Патологична бременност	874 433	0	852 727	0	20 737	969
Интензивно лечение за деца	49 206	0	49 086	0	120	0
Акушеро-гинекологични	15 792 982	206 700	14 808 167	2 013	758 537	17 565
ОАРИЛ	2 259 004	5 672	2 205 890	0	43 052	4 390
Други специализирани	440 339	1 705	421 854	0	10 154	6 626

Приходи по източници в отделенията на МБАЛ през 2015 г.

в лева

Отделение / звено	Общо приходи	В това число приходи от:				
		МЗ и община	НЗОК	ДЗОФ	Продажба на стоки и услуги	Дарения
Университетски многопрофилни болници за активно лечение						
Терапевтични	29 628 745	1 986 235	26 200 687	0	1 203 528	238 295
Ендокринологични	3 233 084	24 838	2 777 821	0	369 320	61 105
Ревматологични	13 248 002	51 231	12 726 540	2 855	396 055	71 321
Нефрологични	6 485 118	99 175	6 072 680	0	240 730	72 533
Хематологични	23 066 045	393 210	22 494 578	0	97 294	80 964
Гастроентерологични	10 798 652	242 970	9 245 794	2 740	503 574	803 574
Физиотерапия и рехабилитация	1 329 661	2 801	1 215 324	106	57 941	53 488
Професионални заболявания	332 329	0	195 021	0	7 873	129 435
Хирургични	79 917 851	523 011	74 348 092	0	4 357 292	689 457
Ортопедо-травматологични	33 825 964	227 156	22 840 103	0	10 595 215	163 490
Неврохирургични	14 602 403	34 517	9 854 438	0	4 618 162	95 286
Урологични	14 752 109	706 482	12 779 073	596	1 252 214	13 743
Онкологични	33 731 158	258 199	30 632 801	0	975 387	1 864 772
Пневмофтизиатрични и пулмологични	3 047 678	648 333	2 175 980	0	162 922	60 443
Инфекциозни	7 352 777	546 961	4 436 348	0	73 798	2 295 670
Педиатрични	9 660 659	532 830	8 509 789	0	198 944	419 096
Неонатологични	1 554 734	25 756	1 498 687	0	2 472	27 819
Офтальмологични	5 837 422	391 438	3 232 175	0	1 997 114	216 695
Оториноларингологични	9 227 838	343 175	8 179 821	0	498 208	206 633
Дермато-венерологични	2 104 188	50 648	1 718 793	0	324 055	10 693
Психиатрични	5 879 810	5 401 683	994	0	442 365	34 768
Неврологични	11 403 583	807 972	9 838 202	0	612 742	144 666
Патологична бременност	339 740	2 111	322 243	0	10 521	4 865
Интензивно лечение за деца	77 228	580	57 744	0	3 674	15 231
Акушеро-гинекологични	4 920 792	86 853	4 186 366	0	621 213	26 361
ОАРИЛ	22 763 073	338 757	21 851 804	13 600	430 994	127 918
Други специализирани	5 860 371	16 235	5 562 478	0	251 438	30 219



Приходи по източници в отделенията на МБАЛ през 2015 г.

в лева

Отделение / звено	Общо приходи	В това число приходи от:				
		МЗ и община	НЗОК	ДЗОФ	Продажба на стоки и услуги	Дарения
Областни многопрофилни болници за активно лечение						
Терапевтични	31 743 772	26 526	31 025 938	1 758	571 674	117 876
Ендокринологични	4 640 558	11 216	4 525 007	140	89 913	14 282
Ревматологични	15 583 414	215 760	14 589 859	185	716 205	61 405
Нефрологични	3 239 655	36 007	3 149 220	248	47 230	6 950
Хематологични	2 018 585	39 279	1 968 700	0	10 225	381
Гастроентерологични	7 810 876	10 386	7 623 980	654	158 797	17 059
Физиотерапия и рехабилитация	2 495 785	6 189	2 373 678	74	100 056	15 788
Хирургични	48 377 325	104 094	46 799 882	7 694	1 350 967	114 688
Ортопедо-травматологични	27 400 477	40 112	22 779 989	9 729	4 533 916	36 731
Неврохирургични	5 140 793	999	4 062 145	3 875	1 070 910	2 864
Урологични	13 030 719	11 714	12 548 559	838	433 438	36 170
Пневмофтизиатрични и пулмологични	5 373 850	490 601	4 709 122	690	154 913	18 524
Инфекциозни	11 527 978	351 378	10 840 869	2 246	314 722	18 763
Педиатрични	16 057 365	29 798	15 653 890	181	342 531	30 965
Детски кърмачески	2 230 327	0	2 178 178	0	52 085	64
Неонатологични	11 346 293	172 975	11 006 953	0	43 742	122 623
Хипотрофични и недоносени деца	288 018	5 660	279 408	0	2 950	0
Офталмологични	6 025 613	24 677	4 887 880	670	1 101 069	11 317
Оториноларингологични	6 613 960	9 530	6 230 640	2 263	364 415	7 112
Дермато-венерологични	1 586 479	32	1 522 422	500	62 488	1 037
Психиатрични	2 938 205	2 842 747	11 214	0	82 503	1 741
Неврологични	21 605 537	4 078	20 943 610	3 357	638 113	16 379
Патологична бременност	1 237 494	122 258	1 077 841	0	37 395	0
Интензивно лечение за деца	1 832 037	14 130	1 792 150	0	8 325	17 432
Акушеро-гинекологични	22 359 518	406 808	19 962 169	6 719	1 849 418	134 404
ОАРИЛ	21 245 987	201 047	20 670 737	62	298 086	76 055

Приходи по източници в отделенията на МБАЛ през 2015 г.

в лева

Отделение / звено	Общо приходи	В това число приходи от:				
		МЗ и община	НЗОК	ДЗОФ	Продажба на стоки и услуги	Дарения
Градски многопрофилни болници за активно лечение						
Терапевтични	3 973 434	19 690	3 515 341	2 393	416 809	19 201
Ендокринологични	1 016 374	41 712	931 356	1 709	28 210	13 387
Нефрологични	246 805	0	246 692	0	113	0
Гастроентерологични	869 850	61 850	792 652	2 379	11 507	1 462
Физиотерапия и рехабилитация	560 421	0	538 948	1 007	19 677	789
Хирургични	2 923 328	226 948	2 652 638	3 253	32 708	7 781
Урологични	528 588	79 860	435 472	1 073	10 896	1 287
Пневмофтизиатрични и пулмологични	1 191 181	136 864	1 021 050	2 810	21 041	9 416
Педиатрични	1 166 832	100 196	1 001 852	505	63 748	531
Детски кърмачески	495 024	35 805	436 492	0	22 727	0
Неонатологични	330 084	38 820	268 374	0	22 890	0
Офталмологични	292 678	3 230	264 871	1 206	7 909	15 462
Оториноларингологични	310 448	42 010	243 033	4 316	17 185	3 904
Дермато-венерологични	93 495	33 600	48 426	1 644	9 825	0
Неврологични	3 169 531	174 084	2 901 066	4 968	81 611	7 802
Патологична бременност	395 754	53 370	332 898	0	9 086	400
Интензивно лечение за деца	173 365	0	173 365	0	0	0
Акушеро-гинекологични	2 345 640	302 181	1 845 491	2 126	191 969	3 873
ОАРИЛ	1 986 088	928 620	990 486	0	49 626	17 356

* За 2015 г. две от градските болници не са подали годишните си отчети.



Приходи по източници в отделенията на МБАЛ през 2015 г.

в лева

Отделение / звено	Общо приходи	В това число приходи от:				
		МЗ и община	НЗОК	ДЗОФ	Продажба на стоки и услуги	Дарения
Общински многопрофилни болници за активно лечение						
Терапевтични	27 737 045	825 663	25 903 893	1 613	951 101	54 775
Ендокринологични	80 358	0	79 946	0	412	0
Ревматологични	445 654	2 300	422 920	0	20 434	0
Нефрологични	202 674	0	198 470	0	4 204	0
Гастроентерологични	314 264	0	309 644	0	4 620	0
Физиотерапия и рехабилитация	1 102 464	11 831	1 063 238	0	27 267	128
Хирургични	20 528 966	252 786	19 571 601	3 949	688 777	11 853
Ортопедо-травматологични	2 409 656	5 131	2 235 133	0	162 014	7 378
Урологични	305 016	0	283 751	0	21 265	0
Пневмофтизиатрични и пулмологични	1 056 403	134 284	877 603	0	42 124	2 392
Инфекциозни	3 025 189	1 200	2 985 314	0	35 868	2 807
Педиатрични	18 959 818	384 942	18 292 856	200	264 093	17 727
Детски кърмачески	737 261	0	730 589	0	6 672	0
Неонатологични	288 821	0	287 154	0	1 397	270
Офталмологични	488 636	0	369 622	0	119 014	0
Оториноларингологични	861 955	862	838 912	145	21 898	138
Психиатрични	754 532	731 612	0	0	20 528	2 392
Неврологични	23 832 065	449 649	22 506 984	218	865 126	10 088
Патологична бременност	853 920	0	826 347	0	26 822	751
Интензивно лечение за деца	3 241	0	3 241	0	0	0
Акушеро-гинекологични	14 572 731	221 413	13 521 371	2 376	805 610	21 961
ОАРИЛ	2 206 849	9 532	2 076 618	84	95 561	25 054
Други специализирани	163 727	7 219	151 620	0	2 671	2 217

Разходи в отделенията на МБАЛ през 2005 г.

в лева

Отделение / звено	Общо разходи	В това число разходи за:			
		персонал	храна	медикаменти	оперативни разходи
Университетски многопрофилни болници за активно лечение					
Терапевтични	34 946 576	10 545 351	445 815	15 164 195	8 791 215
Ендокринологични	2 461 825	1 208 005	66 836	460 519	726 465
Ревматологични	8 681 065	2 679 974	157 519	3 336 112	2 507 460
Нефрологични	3 882 570	1 634 891	104 679	1 139 301	1 003 698
Хематологични	6 077 552	1 617 573	74 406	3 407 578	977 994
Гастроентерологични	4 984 518	2 248 164	121 396	1 093 572	1 521 386
Физиотерапия и рехабилитация	1 303 412	799 047	20 850	25 155	458 360
Професионални заболявания	509 023	266 928	12 008	29 985	200 102
Хирургични	73 747 706	25 107 162	671 467	31 206 945	16 762 132
Ортопедо-травматологични	16 806 585	6 480 052	257 948	5 623 493	4 445 092
Неврохирургични	9 867 095	4 174 767	115 638	3 243 564	2 333 126
Урологични	13 460 848	4 078 377	160 955	5 922 158	3 299 358
Онкологични	14 265 901	2 620 379	123 216	9 973 459	1 548 846
Пневмофтизиатрични и пулмологични	4 429 813	1 417 024	105 935	1 810 134	1 096 720
Инфекциозни	4 771 347	2 248 811	92 628	771 384	1 658 524
Педиатрични	8 471 163	3 427 463	167 108	3 023 642	1 852 950
Неонатологични	1 187 603	672 381	8 161	210 034	297 027
Офталмологични	5 564 453	2 632 768	96 532	972 398	1 862 755
Оториноларингологични	6 754 931	2 574 748	98 974	1 399 374	2 681 834
Дермато-венерологични	2 821 924	1 442 551	62 513	445 455	871 405
Психиатрични	4 932 204	2 960 685	224 887	585 538	1 161 094
Неврологични	7 298 674	3 285 223	184 387	1 672 448	2 156 616
Патологична бременност	614 615	382 699	17 305	60 366	154 244
Интензивно лечение за деца	728 801	430 557	6 665	165 293	126 287
Акушеро-гинекологични	6 398 886	2 696 630	101 323	1 025 546	2 575 386
ОАРИЛ	33 334 747	11 932 421	165 769	14 341 484	6 895 072
Други специализирани	7 045 808	1 867 388	35 759	3 673 756	1 468 904



Разходи в отделенията на МБАЛ през 2005 г.

в лева

Отделение / звено	Общо разходи	В това число разходи за:			
		персонал	храна	медикаменти	оперативни разходи
Областни многопрофилни болници за активно лечение					
Терапевтични	10 348 343	4 774 774	277 852	3 443 095	1 852 623
Ендокринологични	4 392 140	2 177 101	119 363	1 053 841	1 041 836
Ревматологични	11 236 223	4 814 125	296 138	3 711 697	2 414 263
Нефрологични	2 986 286	1 042 043	59 662	1 278 309	606 272
Хематологични	1 112 679	265 110	26 555	702 892	118 122
Гастроентерологични	6 158 475	2 850 922	138 065	1 722 498	1 446 990
Физиотерапия и рехабилитация	2 428 234	1 531 908	69 873	75 604	750 848
Хирургични	34 619 441	16 309 613	557 951	9 727 816	8 024 060
Ортопедо-травматологични	17 868 680	8 470 018	320 267	4 396 359	4 682 037
Неврохирургични	3 576 102	1 461 639	86 522	1 190 750	837 191
Урологични	10 679 353	4 298 091	180 431	3 106 932	3 093 898
Пневмофтизиатрични и пулмологични	4 384 470	1 764 375	129 748	1 413 036	1 077 311
Инфекциозни	7 062 569	3 728 705	168 708	1 186 820	1 978 336
Инфекциозни за деца	403 867	227 542	17 642	64 680	94 004
Педиатрични	10 999 848	5 978 261	343 348	2 055 419	2 622 820
Детски кърмачески	2 374 608	1 316 300	71 370	426 004	560 934
Неонатологични	7 418 655	4 543 657	42 078	796 296	2 036 624
Хипотрофични и недоносени деца	316 310	180 073	143	34 261	101 833
Офталмологични	5 362 873	2 600 581	89 076	873 679	1 799 538
Оториноларингологични	5 131 903	2 793 222	99 764	935 895	1 303 023
Дермато-венерологични	2 398 165	1 342 647	69 361	380 110	606 047
Психиатрични	2 389 448	1 366 990	102 941	230 971	688 546
Неврологични	15 223 754	7 082 222	417 168	4 179 969	3 544 395
Патологична бременност	1 662 559	989 687	40 727	224 757	407 387
Интензивно лечение за деца	1 278 614	748 263	7 520	205 036	317 796
Акушеро-гинекологични	19 537 464	10 793 014	387 645	2 926 410	5 430 394
ОАРИЛ	25 912 735	10 987 847	93 114	9 994 890	4 836 884

Разходи в отделенията на МБАЛ през 2005 г.

в лева

Отделение / звено	Общо разходи	В това число разходи за:			
		персонал	храна	медикаменти	оперативни разходи
Градски многопрофилни болници за активно лечение					
Терапевтични	6 752 382	3 018 167	229 102	2 030 099	1 475 014
Ендокринологични	798 307	424 714	23 198	156 759	193 636
Ревматологични	706 859	378 635	21 606	156 970	149 648
Нефрологични	121 175	53 780	1 761	46 953	18 681
Гастроентерологични	2 153 926	718 241	31 554	1 097 653	306 478
Физиотерапия и рехабилитация	350 792	211 017	21 842	21 500	96 433
Хирургични	3 815 940	1 749 827	77 409	1 092 680	896 024
Урологични	1 652 863	759 100	38 381	361 818	493 564
Пневмофтизиатрични и пулмологични	1 107 381	497 866	28 203	354 501	226 811
Педиатрични	1 284 929	776 927	33 087	220 118	254 797
Детски кърмачески	761 311	479 008	17 670	100 707	163 925
Неонатологични	879 155	584 343	0	75 716	219 096
Офтальмологични	1 165 456	602 982	17 839	165 323	379 311
Оториноларингологични	1 330 980	704 989	24 965	310 673	290 353
Дермато-венерологични	193 115	113 101	5 751	28 050	46 213
Неврологични	2 840 110	1 439 635	88 659	688 770	623 046
Патологична бременност	661 704	382 232	14 341	101 006	164 125
Интензивно лечение за деца	185 630	106 498	4 861	31 465	42 807
За долекуване и продължително лечение	337 525	161 748	33 679	2 888	139 209
Акушеро-гинекологични	3 290 896	1 743 542	48 262	657 511	841 581
ОАРИЛ	5 610 372	2 957 459	36 120	1 343 044	1 273 750



Разходи в отделенията на МБАЛ през 2005 г.

в лева

Отделение / звено	Общо разходи	В това число разходи за:			
		персонал	храна	медикаменти	оперативни разходи
Общински многопрофилни болници за активно лечение					
Терапевтични	34 323 303	16 122 495	895 867	8 208 284	9 096 657
Ендокринологични	134 344	48 496	2 400	41 316	42 132
Ревматологични	1 246 172	539 408	18 564	266 520	421 680
Нефрологични	242 860	107 486	4 889	75 723	54 762
Гастроентерологични	501 372	224 242	9 443	114 598	153 089
Физиотерапия и рехабилитация	1 280 267	739 157	38 650	114 218	388 242
Хирургични	26 488 826	13 793 156	447 844	4 707 504	7 540 322
Ортопедо-травматологични	2 322 050	1 186 989	42 483	324 878	767 700
Урологични	248 459	146 159	11 795	47 779	42 726
Пневмофтизиатрични и пулмологични	1 328 345	668 270	46 771	297 664	315 640
Инфекциозни	2 940 469	1 648 407	61 893	455 075	775 094
Педиатрични	19 566 945	10 484 068	551 858	3 305 944	5 225 075
Детски кърмачески	563 995	292 846	18 707	96 399	156 043
Неонатологични	329 048	207 833	3 419	30 268	87 528
Офталмологични	788 813	325 647	13 231	67 047	382 888
Оториноларингологични	1 180 459	621 555	29 193	167 952	361 760
Психиатрични	406 502	253 825	15 389	28 086	109 202
Неврологични	19 860 990	9 571 088	497 617	4 135 241	5 657 044
Патологична бременност	629 230	324 390	18 787	76 502	209 551
Интензивно лечение за деца	103 164	62 612	1 471	14 520	24 561
За долекуване и продължително лечение	71 785	42 760	1 711	8 637	18 677
Акушеро-гинекологични	19 026 939	10 876 629	339 800	1 967 971	5 842 538
ОАРИЛ	8 707 516	4 659 247	75 921	1 905 050	2 067 299
Други специализирани	363 502	195 512	9 543	69 021	89 426

Разходи в отделенията на МБАЛ през 2010 г.

в лева

Отделение / звено	Общо разходи	В това число разходи за:			
		персонал	храна	медикаменти	оперативни разходи
Университетски многопрофилни болници за активно лечение					
Терапевтични	28 372 229	11 793 435	480 368	9 951 466	6 146 961
Ендокринологични	2 713 355	1 453 612	77 655	367 351	814 737
Ревматологични	10 964 358	4 062 406	174 997	4 414 792	2 312 164
Нефрологични	6 501 075	1 854 033	129 487	3 600 598	916 957
Хематологични	14 999 631	1 372 990	133 794	11 939 295	1 553 552
Гастроентерологични	6 619 907	3 224 055	192 517	1 250 839	1 952 496
Физиотерапия и рехабилитация	2 281 670	1 587 318	91 763	26 337	576 252
Професионални заболявания	372 462	204 522	8 377	13 799	145 764
Хирургични	69 071 875	27 607 187	814 578	22 552 711	18 097 400
Ортопедо-травматологични	19 397 153	8 627 853	341 796	4 983 437	5 444 068
Неврохирургични	7 758 812	4 019 426	152 151	1 310 786	2 276 449
Урологични	10 644 042	5 162 260	215 546	2 151 033	3 115 203
Онкологични	16 592 100	3 356 430	98 565	11 823 111	1 313 993
Пневмофтизиатрични и пулмологични	2 760 197	1 229 259	59 755	722 479	748 705
Инфекциозни	5 741 986	2 584 466	120 838	1 455 654	1 581 029
Педиатрични	10 591 278	3 783 932	202 366	4 355 115	2 249 864
Неонатологични	1 686 409	737 642	0	299 011	649 756
Офталмологични	5 357 363	2 641 378	122 399	827 153	1 766 432
Оториноларингологични	6 640 622	3 287 922	191 089	1 545 365	1 616 246
Дермато-венерологични	2 680 542	1 499 177	83 498	318 473	779 395
Психиатрични	6 674 284	4 250 452	526 027	543 313	1 354 491
Неврологични	8 660 375	4 482 245	263 234	1 553 237	2 361 658
Патологична бременност	667 565	381 721	16 206	60 062	209 576
Интензивно лечение за деца	802 936	562 468	5 009	118 096	117 364
Акушеро-гинекологични	7 825 225	3 775 035	194 559	1 452 914	2 402 717
ОАРИЛ	34 350 742	15 798 234	151 011	12 041 400	6 360 097
Други специализирани	16 301 892	2 387 223	75 966	9 810 955	4 027 748



Разходи в отделенията на МБАЛ през 2010 г.

в лева

Отделение / звено	Общо разходи	В това число разходи за:			
		персонал	храна	медикаменти	оперативни разходи
Областни многопрофилни болници за активно лечение					
Терапевтични	10 493 713	5 609 816	326 490	2 364 708	2 192 699
Ендокринологични	4 659 227	2 537 648	160 785	773 210	1 187 584
Ревматологични	17 446 951	5 877 602	349 930	2 381 923	8 837 497
Нефрологични	4 044 751	1 581 257	94 278	1 379 175	990 042
Хематологични	1 805 625	373 218	21 739	1 155 118	255 549
Гастроентерологични	7 133 934	3 359 801	170 561	1 722 825	1 880 747
Физиотерапия и рехабилитация	2 780 911	1 897 535	90 270	53 974	739 133
Хирургични	39 984 756	19 878 171	675 393	8 964 083	10 467 109
Ортопедо-травматологични	19 157 890	9 489 178	349 023	4 551 254	4 768 435
Неврохирургични	3 227 325	1 624 804	89 564	697 398	815 559
Урологични	11 814 450	5 701 024	202 099	2 518 415	3 392 912
Пневмофтизиатрични и пулмологични	5 116 591	2 509 634	155 797	1 230 710	1 220 450
Инфекциозни	9 367 254	5 279 700	288 160	1 377 558	2 421 836
Инфекциозни за деца	492 941	272 419	15 820	58 187	146 515
Педиатрични	13 271 177	7 607 135	502 697	1 821 254	3 340 090
Детски кърмачески	3 162 930	1 904 658	112 452	363 343	782 477
Неонатологични	10 274 370	5 969 630	22 998	1 069 087	3 212 655
Хипотрофични и недоносени деца	389 383	222 811	68	57 176	109 328
Офталмологични	6 424 066	3 252 718	100 987	808 656	2 261 705
Оториноларингологични	6 234 774	3 591 935	115 018	727 872	1 799 950
Дермато-венерологични	2 954 741	1 737 236	80 129	360 091	777 285
Психиатрични	3 350 673	2 107 906	183 108	326 340	733 319
Неврологични	16 893 977	9 025 948	484 057	3 120 687	4 263 285
Патологична бременност	1 563 934	910 145	34 820	218 220	400 750
Интензивно лечение за деца	1 450 538	809 808	5 026	208 892	426 812
Акушеро-гинекологични	23 334 423	13 600 584	418 316	2 752 205	6 563 319
ОАРИЛ	29 442 877	14 310 286	100 727	8 750 362	6 281 502

Разходи в отделенията на МБАЛ през 2010 г.

в лева

Отделение / звено	Общо разходи	В това число разходи за:			
		персонал	храна	медикаменти	оперативни разходи
Градски многопрофилни болници за активно лечение					
Терапевтични	6 525 445	2 956 758	259 776	1 625 988	1 682 923
Ендокринологични	1 053 122	645 894	58 213	142 873	206 142
Ревматологични	729 807	411 832	35 664	89 943	192 368
Нефрологични	139 310	89 787	1 458	24 008	24 057
Гастроентерологични	1 898 161	1 101 722	61 824	282 292	452 323
Физиотерапия и рехабилитация	512 798	313 501	34 513	9 345	155 439
Хирургични	4 091 782	2 286 375	111 673	656 257	1 037 477
Урологични	1 467 387	868 612	52 193	173 800	372 782
Пневмофтизиатрични и пулмологични	875 192	465 059	40 722	149 381	220 030
Педиатрични	1 486 579	970 203	60 311	145 319	310 746
Детски кърмачески	705 501	422 142	19 006	85 671	178 682
Неонатологични	1 444 050	919 731	0	79 370	444 949
Офталмологични	1 343 771	822 040	21 787	156 690	343 254
Оториноларингологични	1 267 080	793 900	32 349	117 376	323 455
Дермато-венерологични	292 490	208 239	11 638	20 854	51 759
Неврологични	3 065 366	1 689 545	151 574	530 738	693 509
Патологична бременност	611 550	376 735	16 988	59 468	158 359
Интензивно лечение за деца	90 147	61 194	3 138	8 372	17 443
За долекуване и продължително лечение	521 852	284 027	34 354	33 339	170 132
Акушеро-гинекологични	3 318 124	2 012 161	76 271	403 938	825 754
ОАРИЛ	5 629 276	2 824 481	23 980	1 041 835	1 738 980



Разходи в отделенията на МБАЛ през 2010 г.

в лева

Отделение / звено	Общо разходи	В това число разходи за:			
		персонал	храна	медикаменти	оперативни разходи
Общински многопрофилни болници за активно лечение					
Терапевтични	34 304 171	18 998 440	875 478	6 437 392	7 992 860
Ендокринологични	42 809	18 865	616	11 884	11 445
Ревматологични	1 152 601	582 245	20 365	258 742	291 249
Нефрологични	156 639	69 289	2 393	44 020	40 937
Гастроентерологични	140 046	76 032	4 868	27 862	31 283
Физиотерапия и рехабилитация	1 751 011	1 048 479	46 224	92 489	563 818
Хирургични	28 345 901	16 538 900	417 319	3 991 174	7 398 507
Ортопедо-травматологични	2 820 105	1 609 478	41 770	504 603	664 255
Урологични	174 000	114 239	2 149	26 294	31 318
Пневмофтизиатрични и пулмологични	1 415 511	772 884	33 066	230 860	378 701
Инфекциозни	3 231 950	1 975 543	69 909	438 504	747 995
Педиатрични	21 842 031	13 081 344	592 332	2 599 196	5 569 159
Детски кърмачески	443 909	253 098	13 761	69 575	107 474
Неонатологични	299 551	181 285	5 558	32 910	79 798
Офталмологични	978 816	481 752	6 774	70 054	420 236
Оториноларингологични	1 205 863	749 854	18 605	119 638	317 766
Психиатрични	666 027	466 798	20 501	53 721	125 007
Неврологични	21 510 733	12 141 373	497 068	3 376 316	5 495 976
Патологична бременност	833 325	509 086	16 416	80 154	227 669
Интензивно лечение за деца	47 417	30 812	1 004	5 994	9 608
За долекуване и продължително лечение	-	-	-	-	-
Акушеро-гинекологични	17 932 865	11 234 995	283 631	1 596 559	4 817 679
ОАРИЛ	8 204 955	5 275 109	33 511	1 078 520	1 817 815
Други специализирани	461 494	265 280	14 831	63 749	117 634

Разходи в отделенията на МБАЛ през 2011 г.

в лева

Отделение / звено	Общо разходи	В това число разходи за:			
		персонал	храна	медикаменти	оперативни разходи
Университетски многопрофилни болници за активно лечение					
Терапевтични	26 079 187	11 089 605	451 028	10 246 094	4 292 460
Ендокринологични	2 367 186	1 403 715	99 290	316 919	547 262
Ревматологични	10 499 860	4 070 099	181 651	4 515 241	1 732 869
Нефрологични	4 549 765	1 801 244	140 534	1 822 875	785 113
Хематологични	14 210 194	1 324 817	129 435	11 814 920	941 022
Гастроентерологични	6 342 077	3 200 593	188 082	1 245 427	1 707 976
Физиотерапия и рехабилитация	2 145 855	1 505 158	35 597	25 379	579 721
Професионални заболявания	315 736	210 560	4 610	15 324	85 242
Хирургични	65 395 209	28 581 544	649 362	22 301 713	13 862 591
Ортопедо-травматологични	19 182 442	9 443 924	289 075	4 747 568	4 701 874
Неврохирургични	7 129 411	3 977 493	128 419	1 292 347	1 731 152
Урологични	9 696 881	4 773 683	194 516	2 108 012	2 620 669
Онкологични	15 791 695	2 983 951	66 481	11 101 240	1 640 024
Пневмофтизиатрични и пулмологични	3 100 495	1 583 533	71 518	787 833	657 610
Инфекциозни	5 529 417	2 681 744	95 575	1 635 909	1 116 190
Педиатрични	5 929 718	3 176 830	113 735	1 346 522	1 292 631
Неонатологични	1 389 280	804 438	0	174 667	410 174
Офтальмологични	4 611 918	2 590 686	94 181	611 672	1 315 379
Оториноларингологични	5 925 698	3 025 698	201 099	1 323 305	1 375 596
Дермато-венерологични	2 415 177	1 452 350	76 988	259 402	626 437
Психиатрични	6 587 150	4 340 033	568 938	435 845	1 242 333
Неврологични	7 581 094	4 321 607	249 467	1 271 225	1 738 795
Патологична бременност	747 073	429 826	16 692	67 577	232 978
Интензивно лечение за деца	661 281	466 712	176	96 197	98 195
Акушеро-гинекологични	6 356 172	3 667 843	138 827	1 100 523	1 448 979
ОАРИЛ	37 349 368	17 599 103	147 088	13 314 948	6 288 230
Други специализирани	14 527 946	3 746 493	38 521	8 394 901	2 348 032



Разходи в отделенията на МБАЛ през 2011 г.

в лева

Отделение / звено	Общо разходи	В това число разходи за:			
		персонал	храна	медика- менти	оперативни разходи
Областни многопрофилни болници за активно лечение					
Терапевтични	17 605 904	8 435 342	353 817	4 605 753	4 210 992
Ендокриноложични	3 260 714	1 765 619	100 370	477 773	916 952
Ревматоложични	12 672 235	4 753 130	250 430	1 715 150	5 953 525
Нефроложични	4 252 610	1 753 759	92 133	1 381 011	1 025 707
Хематоложични	1 376 827	545 869	27 718	456 074	347 166
Гастроентероложични	6 343 384	3 058 459	133 791	1 398 133	1 753 001
Физиотерапия и рехабилитация	2 900 064	1 917 753	82 081	53 858	846 372
Хирургични	43 342 076	22 127 226	643 734	9 638 777	10 932 339
Ортопедо-травматоложични	20 435 323	9 995 839	328 683	5 005 967	5 104 834
Неврохирургични	4 164 463	1 984 978	97 168	836 182	1 246 134
Уроложични	12 318 616	6 177 263	190 475	2 425 369	3 525 509
Пневмофтизиатрични и пулмоложични	5 693 105	2 770 963	118 161	1 419 190	1 384 791
Инфекциозни	9 378 324	5 370 875	244 411	1 313 058	2 449 981
Инфекциозни за деца	449 322	263 759	9 710	46 856	128 998
Педиатрични	13 995 445	8 431 997	430 330	1 674 147	3 458 971
Детски кърмачески	2 596 018	1 468 590	85 706	361 393	680 328
Неонатоложични	11 041 677	6 650 819	7 898	1 241 135	3 141 825
Хипотрофични и недоносени деца	463 421	270 187	135	52 784	140 315
Офталмоложични	6 290 217	3 297 707	95 531	867 702	2 029 277
Оториноларинголожични	6 572 348	3 816 871	113 532	864 366	1 777 580
Дермато-венероложични	2 636 350	1 593 743	60 824	323 256	658 527
Психиатрични	3 647 670	2 367 263	164 944	318 469	796 994
Невроложични	17 890 542	9 938 501	429 770	3 106 328	4 415 942
Патологична бременност	1 420 373	855 143	23 892	165 867	375 471
Интензивно лечение за деца	1 227 531	698 236	784	178 635	349 876
Акушеро-гинеколожични	23 846 578	14 219 971	388 543	2 866 014	6 372 050
ОАРИЛ	33 055 327	16 395 481	84 271	10 295 078	6 280 497

Разходи в отделенията на МБАЛ през 2011 г.

в лева

Отделение / звено	Общо разходи	В това число разходи за:			
		персонал	храна	медикаменти	оперативни разходи
Градски многопрофилни болници за активно лечение					
Терапевтични	6 286 654	3 286 447	206 001	1 437 344	1 356 862
Ендокринологични	1 124 491	670 057	53 966	125 023	275 445
Ревматологични	832 781	481 887	29 077	122 173	199 644
Нефрологични	245 772	167 242	3 449	27 229	47 852
Гастроентерологични	1 472 661	830 617	54 134	209 215	378 695
Физиотерапия и рехабилитация	485 123	309 728	33 508	8 624	133 263
Хирургични	3 982 364	2 150 346	104 842	791 408	935 768
Урологични	1 471 045	944 392	46 196	188 341	292 116
Пневмофтизиатрични и пулмологични	742 997	381 418	33 521	134 470	193 588
Педиатрични	1 448 089	900 000	54 757	140 833	352 499
Детски кърмачески	731 360	430 537	18 033	89 232	193 558
Неонатологични	1 350 044	898 763	0	122 378	328 904
Офталмологични	971 989	625 070	15 396	108 332	223 191
Оториноларингологични	1 282 287	875 180	32 193	121 768	253 147
Дермато-венерологични	251 993	165 765	8 140	20 799	57 289
Неврологични	3 219 194	2 013 764	126 143	413 964	665 323
Патологична бременност	649 977	392 059	14 032	68 378	175 507
Интензивно лечение за деца	227 116	158 912	2 950	16 866	48 389
За долекуване и продължително лечение	205 322	147 491	2 120	1 112	54 599
Акушеро-гинекологични	3 360 870	2 009 589	58 903	436 854	855 524
ОАРИЛ	6 815 719	3 342 428	22 365	1 209 087	2 241 838



Разходи в отделенията на МБАЛ през 2011 г.

в лева

Отделение / звено	Общо разходи	В това число разходи за:			
		персонал	храна	медика- менти	оперативни разходи
Общински многопрофилни болници за активно лечение					
Терапевтични	32 630 018	18 477 091	761 406	6 166 760	7 224 761
Ендокринологични	40 575	19 461	569	12 062	8 483
Ревматологични	1 022 349	560 980	16 597	217 916	226 856
Нефрологични	185 675	89 061	2 603	55 195	38 816
Гастроентерологични	389 215	216 360	13 733	82 742	76 380
Физиотерапия и рехабилитация	1 873 143	1 134 058	49 477	111 864	577 744
Хирургични	24 001 636	13 984 326	332 924	3 495 315	6 189 071
Ортопедо-травматологични	2 998 879	1 730 262	44 112	522 505	702 000
Урологични	94 293	43 181	10 110	23 170	17 832
Пневмофтизиатрични и пулмологични	750 626	417 143	38 122	150 503	144 858
Инфекциозни	2 862 178	1 902 065	47 949	287 539	624 625
Педиатрични	20 364 520	12 735 893	456 195	2 267 407	4 905 025
Детски кърмачески	388 899	237 682	13 644	52 179	85 394
Неонатологични	273 968	180 256	2 898	26 235	64 579
Офталмологични	883 486	422 073	8 753	92 976	359 684
Оториноларингологични	1 221 036	758 097	18 913	117 163	326 863
Психиатрични	764 590	494 036	25 042	102 247	143 265
Неврологични	21 743 137	12 892 453	485 592	2 942 331	5 422 761
Патологична бременност	663 422	406 343	15 259	60 151	181 669
Интензивно лечение за деца	201 666	108 435	3 606	35 360	54 265
Акушеро-гинекологични	17 213 082	10 792 859	245 112	1 577 939	4 597 172
ОАРИЛ	7 840 362	5 288 323	71 976	991 128	1 488 935
Други специализирани	493 489	293 937	12 052	66 378	121 122

Разходи в отделенията на МБАЛ през 2012 г.

в лева

Отделение / звено	Общо разходи	В това число разходи за:			
		персонал	храна	медика- менти	оперативни разходи
Университетски многопрофилни болници за активно лечение					
Терапевтични	25 176 056	11 460 008	392 403	9 289 489	4 034 156
Ендокринологични	2 062 920	1 315 705	78 925	212 158	456 132
Ревматологични	11 020 578	4 695 204	174 306	4 394 808	1 756 260
Нефрологични	4 231 713	1 946 210	124 208	1 424 587	736 708
Хематологични	15 710 795	1 251 387	115 946	13 689 719	653 743
Гастроентерологични	8 083 310	3 958 393	202 658	1 344 735	2 577 525
Физиотерапия и рехабилитация	2 073 826	1 440 488	31 321	18 164	583 852
Професионални заболявания	383 252	265 689	3 789	14 721	99 052
Хирургични	60 257 089	26 615 634	576 309	21 315 885	11 749 261
Ортопедо-травматологични	18 022 541	8 776 089	284 117	5 815 402	3 146 933
Неврохирургични	7 384 986	3 853 301	123 000	1 643 619	1 765 067
Урологични	10 557 601	5 261 459	187 621	2 455 172	2 653 349
Онкологични	21 251 100	3 466 052	105 602	14 695 469	2 983 977
Пневмофтизиатрични и пулмологични	2 992 594	1 503 707	76 158	781 265	631 464
Инфекциозни	6 203 827	2 946 584	70 871	2 164 622	1 021 750
Педиатрични	5 046 837	3 054 360	103 542	775 041	1 113 894
Неонатологични	1 264 299	819 363	0	189 006	255 930
Офталмологични	4 451 525	2 678 072	78 683	656 466	1 038 304
Оториноларингологични	6 501 197	3 314 715	140 190	1 234 539	1 811 753
Дермато-венерологични	2 103 116	1 300 940	61 999	213 394	526 783
Психиатрични	6 334 186	4 305 693	516 401	360 977	1 151 114
Неврологични	7 671 005	4 558 594	219 942	1 490 273	1 402 196
Патологична бременност	400 311	310 407	6 738	26 598	56 567
Интензивно лечение за деца	684 762	471 791	24	90 749	122 198
Акушеро-гинекологични	5 260 113	3 067 317	94 068	912 838	1 185 890
ОАРИЛ	36 473 919	17 859 810	127 580	11 466 834	7 019 695
Други специализирани	8 548 838	1 807 739	27 954	5 738 811	974 334



Разходи в отделенията на МБАЛ през 2012 г.

в лева

Отделение / звено	Общо разходи	В това число разходи за:			
		персонал	храна	медикаменти	оперативни разходи
Областни многопрофилни болници за активно лечение					
Терапевтични	22 547 624	10 086 000	389 987	6 292 162	5 779 475
Ендокринологични	3 404 083	1 961 298	113 826	515 551	813 408
Ревматологични	13 292 265	4 914 434	258 425	1 455 184	6 664 222
Нефрологични	4 115 668	1 978 301	107 406	1 168 249	861 713
Хематологични	1 444 873	617 313	35 378	405 694	386 487
Гастроентерологични	6 170 624	3 135 035	131 123	1 202 120	1 702 347
Физиотерапия и рехабилитация	3 257 120	2 046 935	95 243	54 185	1 060 757
Хирургични	46 858 439	24 342 099	702 499	10 076 070	11 737 771
Ортопедо-травматологични	21 919 166	10 864 326	344 261	5 590 757	5 119 822
Неврохирургични	4 371 107	2 227 883	95 971	751 771	1 295 482
Урологични	13 433 765	6 993 208	215 037	2 506 850	3 718 669
Пневмофтизиатрични и пулмологични	5 633 201	2 881 559	132 530	1 372 655	1 246 457
Инфекциозни	9 660 409	5 797 398	230 680	1 252 819	2 379 512
Инфекциозни за деца	455 246	286 311	10 022	43 679	115 235
Педиатрични	14 848 072	9 161 060	439 504	1 673 885	3 573 623
Детски кърмачески	2 679 849	1 596 772	87 166	337 803	658 107
Неонатологични	11 726 559	6 995 880	4 372	1 262 605	3 463 701
Хипотрофични и недоносени деца	392 497	255 670	70	26 504	110 253
Офталмологични	6 615 410	3 605 557	101 652	853 059	2 055 142
Оториноларингологични	7 176 164	4 206 802	129 391	912 376	1 927 594
Дермато-венерологични	2 400 611	1 416 144	59 183	310 730	614 553
Психиатрични	3 946 567	2 610 937	170 816	338 651	826 163
Неврологични	19 077 745	10 728 426	467 094	3 230 134	4 652 091
Патологична бременност	1 680 627	937 232	28 136	185 007	530 252
Интензивно лечение за деца	1 416 320	826 487	1 146	213 018	375 669
Акушеро-гинекологични	25 911 364	15 240 967	398 017	3 025 003	7 247 376
ОАРИЛ	34 262 629	18 173 214	79 485	9 742 423	6 267 506

Разходи в отделенията на МБАЛ през 2012 г.

в лева

Отделение / звено	Общо разходи	В това число разходи за:			
		персонал	храна	медикаменти	оперативни разходи
Градски многопрофилни болници за активно лечение					
Терапевтични	6 504 847	3 236 217	225 782	1 356 372	1 686 475
Ендокринологични	990 780	614 184	49 737	116 645	210 214
Ревматологични	836 842	499 157	24 980	104 261	208 444
Нефрологични	271 604	172 670	4 589	43 950	50 395
Гастроентерологични	1 522 061	854 466	46 232	201 788	419 575
Физиотерапия и рехабилитация	490 479	322 756	33 306	9 231	125 186
Хирургични	4 012 533	2 144 589	94 345	747 721	1 025 879
Урологични	1 593 956	952 416	43 261	188 727	409 552
Пневмофтизиатрични и пулмологични	683 586	347 492	26 301	123 759	186 034
Педиатрични	1 442 241	889 896	49 973	154 130	348 242
Детски кърмачески	741 990	439 030	19 094	83 731	200 135
Неонатологични	1 412 626	854 675	0	105 115	452 836
Офталмологични	1 090 815	574 518	12 865	139 002	364 430
Оториноларингологични	1 288 000	829 285	35 745	105 264	317 706
Дермато-венерологични	244 105	162 009	6 678	15 580	59 838
Неврологични	3 514 005	1 982 845	131 879	482 465	916 816
Патологична бременност	562 497	350 686	12 991	53 772	145 048
Интензивно лечение за деца	141 087	98 105	1 675	13 408	27 899
За долекуване и продължително лечение	116 394	90 407	0	0	25 987
Акушеро-гинекологични	3 199 969	1 947 876	53 916	393 838	804 339
ОАРИЛ	6 015 726	3 438 964	17 482	1 076 499	1 482 781



Разходи в отделенията на МБАЛ през 2012 г.

в лева

Отделение / звено	Общо разходи	В това число разходи за:			
		персонал	храна	медика-менти	оперативни разходи
Общински многопрофилни болници за активно лечение					
Терапевтични	31 018 833	17 979 247	713 339	5 656 286	6 669 961
Ендокринологични	46 802	19 822	623	13 116	13 241
Ревматологични	898 729	501 233	16 100	206 890	174 506
Нефрологични	214 842	90 991	2 858	60 206	60 787
Гастроентерологични	393 613	215 097	15 288	80 916	82 312
Физиотерапия и рехабилитация	1 842 960	1 200 339	46 121	111 500	485 000
Хирургични	23 145 374	13 972 553	325 323	3 463 818	5 383 680
Ортопедо-травматологични	2 983 493	1 747 492	48 492	515 045	672 464
Урологични	237 577	167 493	2 354	25 855	41 875
Пневмофтизиатрични и пулмологични	899 923	492 956	21 190	160 309	225 468
Инфекциозни	2 753 705	1 848 125	45 498	268 627	591 455
Педиатрични	20 080 165	13 018 978	442 682	2 053 284	4 565 221
Детски кърмачески	487 568	306 270	15 951	64 543	100 804
Неонатологични	263 793	178 348	2 971	26 883	55 591
Офталмологични	815 698	476 205	5 071	63 566	270 856
Оториноларингологични	1 256 189	783 137	20 993	135 601	316 458
Психиатрични	571 142	450 124	25 170	33 631	62 217
Неврологични	21 856 856	13 254 635	448 422	2 897 630	5 256 169
Патологична бременност	763 229	484 438	12 757	63 104	202 930
Интензивно лечение за деца	30 187	18 849	711	4 065	6 562
Акушеро-гинекологични	16 589 152	10 568 996	222 469	1 555 394	4 242 293
ОАРИЛ	7 920 239	5 603 949	17 400	973 883	1 325 007
Други специализирани	473 294	292 110	13 312	57 852	110 020

Разходи в отделенията на МБАЛ през 2013 г.

в лева

Отделение / звено	Общо разходи	В това число разходи за:			
		персонал	храна	медикаменти	оперативни разходи
Университетски многопрофилни болници за активно лечение					
Терапевтични	32 445 850	12 898 311	399 611	13 496 669	5 651 259
Ендокринологични	2 599 931	1 537 884	74 912	196 731	790 405
Ревматологични	10 693 651	4 951 276	164 038	4 127 526	1 450 811
Нефрологични	4 981 754	2 391 858	113 513	1 647 947	828 436
Хематологични	18 341 089	1 644 572	133 281	15 831 261	731 975
Гастроентерологични	7 709 360	4 046 385	181 325	1 620 156	1 861 495
Физиотерапия и рехабилитация	2 581 149	1 667 754	34 066	23 969	855 359
Професионални заболявания	446 944	303 161	5 632	33 009	105 142
Хирургични	69 325 070	33 938 469	590 908	21 828 382	12 967 311
Ортопедо-травматологични	21 586 744	10 267 340	296 942	7 183 899	3 838 562
Неврохирургични	8 548 057	4 129 768	137 648	2 929 993	1 350 648
Урологични	10 859 421	5 880 211	192 847	2 335 914	2 450 448
Онкологични	24 310 180	3 773 347	99 290	17 482 184	2 955 359
Пневмофтизиатрични и пулмологични	3 450 013	1 720 439	72 682	766 499	890 394
Инфекциозни	6 813 158	3 221 420	49 873	2 432 484	1 109 382
Педиатрични	5 794 384	3 685 085	102 768	852 785	1 153 745
Неонатологични	1 302 290	841 125	0	189 059	272 106
Офталмологични	6 121 099	3 105 866	65 546	1 707 922	1 241 765
Оториноларингологични	7 548 101	4 117 584	123 416	1 902 541	1 404 560
Дермато-венерологични	2 535 844	1 687 185	58 034	210 599	580 026
Психиатрични	7 127 044	5 001 816	517 250	314 963	1 293 015
Неврологични	9 154 887	5 397 310	209 756	1 877 271	1 670 550
Патологична бременност	313 605	225 560	6 288	31 810	49 947
Интензивно лечение за деца	814 175	598 611	105	82 369	133 090
Акушеро-гинекологични	4 913 088	3 085 635	81 066	684 675	1 061 712
ОАРИЛ	38 297 490	20 149 776	130 998	11 688 198	6 328 518
Други специализирани	8 688 168	2 086 306	22 376	5 730 892	848 593



Разходи в отделенията на МБАЛ през 2013 г.

в лева

Отделение / звено	Общо разходи	В това число разходи за:			
		персонал	храна	медика- менти	оперативни разходи
Областни многопрофилни болници за активно лечение					
Терапевтични	24 964 200	11 070 426	417 886	7 434 630	6 041 258
Ендокринологични	4 031 217	2 294 723	145 320	575 153	1 016 022
Ревматологични	12 535 354	4 295 825	226 448	4 084 895	3 928 185
Нефрологични	4 430 212	2 135 358	108 898	1 191 908	994 048
Хематологични	1 801 037	660 068	26 619	663 828	450 522
Гастроентерологични	6 261 203	3 223 358	146 796	1 224 374	1 666 675
Физиотерапия и рехабилитация	3 345 139	2 283 243	113 631	75 698	872 567
Хирургични	49 538 900	26 103 780	769 273	10 887 666	11 778 181
Ортопедо-травматологични	25 378 377	11 342 866	350 417	8 713 146	4 971 947
Неврохирургични	4 836 291	2 273 964	100 709	1 532 429	929 188
Урологични	13 019 901	7 266 601	207 785	2 257 659	3 287 856
Пневмофтизиатрични и пулмологични	5 772 589	3 004 978	163 369	1 353 451	1 250 791
Инфекциозни	9 664 837	5 720 732	236 294	1 262 766	2 445 045
Инфекциозни за деца	461 185	296 322	8 653	40 443	115 767
Педиатрични	15 557 944	9 764 522	483 920	1 810 188	3 499 313
Детски кърмачески	2 877 575	1 731 536	117 887	353 239	674 913
Неонатологични	11 763 303	7 160 847	459	1 321 219	3 280 778
Хипотрофични и недоносени деца	398 954	237 321	60	25 123	136 450
Офталмологични	8 054 337	3 867 068	103 906	2 024 940	2 058 423
Оториноларингологични	7 757 601	4 641 759	147 365	900 513	2 067 965
Дермато-венерологични	2 435 255	1 397 699	64 667	302 998	669 891
Психиатрични	3 740 452	2 570 784	189 098	273 523	707 046
Неврологични	19 677 399	11 163 881	524 008	3 180 043	4 809 467
Патологична бременност	1 775 449	1 031 378	27 270	193 133	523 668
Интензивно лечение за деца	1 484 412	853 873	360	223 245	406 935
Акушеро-гинекологични	25 526 109	15 653 303	420 163	3 053 861	6 398 782
ОАРИЛ	34 460 467	18 912 333	74 298	9 576 509	5 897 328

Разходи в отделенията на МБАЛ през 2013 г.

в лева

Отделение / звено	Общо разходи	В това число разходи за:			
		персонал	храна	медикаменти	оперативни разходи
Градски многопрофилни болници за активно лечение					
Терапевтични	6 278 490	3 230 635	221 669	1 202 462	1 623 724
Ендокринологични	971 506	639 659	45 358	88 144	198 345
Ревматологични	170 807	108 331	8 573	20 165	33 738
Нефрологични	289 580	192 901	4 707	43 338	48 634
Гастроентерологични	1 882 090	1 098 760	47 189	211 219	524 922
Физиотерапия и рехабилитация	645 801	347 746	33 381	9 882	254 792
Хирургични	4 068 826	2 313 027	95 914	595 534	1 064 350
Урологични	1 704 898	913 704	49 917	213 733	527 545
Пневмофтизиатрични и пулмологични	619 721	289 713	28 991	128 420	172 597
Педиатрични	1 374 930	917 049	46 534	134 325	277 022
Детски кърмачески	767 318	477 653	32 263	87 146	170 256
Неонатологични	1 325 484	813 835	0	108 525	403 124
Офталмологични	1 239 750	673 024	11 871	150 443	404 412
Оториноларингологични	1 324 751	818 016	31 705	103 436	371 594
Дермато-венерологични	232 288	158 290	6 183	13 905	53 910
Неврологични	3 501 589	2 086 457	130 644	491 927	792 561
Патологична бременност	710 341	468 914	17 651	69 156	154 620
Интензивно лечение за деца	219 171	162 744	523	14 389	41 515
Акушеро-гинекологични	2 964 607	1 886 297	50 545	331 849	695 916
ОАРИЛ	5 740 955	3 684 585	21 089	716 893	1 318 387



Разходи в отделенията на МБАЛ през 2013 г.

в лева

Отделение / звено	Общо разходи	В това число разходи за:			
		персонал	храна	медика-менти	оперативни разходи
Общински многопрофилни болници за активно лечение					
Терапевтични	31 702 205	19 142 851	727 654	5 448 989	6 382 711
Ендокринологични	73 899	30 785	1 008	22 448	19 658
Ревматологични	429 687	294 639	8 549	58 772	67 727
Нефрологични	180 690	75 275	2 464	54 887	48 064
Гастроентерологични	411 294	219 427	16 244	80 283	95 340
Физиотерапия и рехабилитация	1 836 335	1 166 388	49 033	121 563	499 351
Хирургични	23 976 147	14 695 134	323 685	3 420 476	5 536 852
Ортопедо-травматологични	3 181 207	1 914 613	44 446	565 521	656 627
Урологични	248 605	176 266	3 214	25 244	43 881
Пневмофтизиатрични и пулмологични	772 759	470 529	23 261	129 201	149 768
Инфекциозни	2 838 653	1 988 659	45 418	248 044	556 532
Педиатрични	20 343 407	13 425 300	467 550	2 138 034	4 312 523
Детски кърмачески	545 282	345 014	21 137	75 634	103 497
Неонатологични	277 222	187 677	3 303	29 175	57 067
Офталмологични	816 687	433 092	3 554	57 768	322 273
Оториноларингологични	1 338 288	873 370	20 855	110 486	333 577
Психиатрични	805 663	615 006	27 934	32 856	129 867
Неврологични	22 615 228	14 033 095	495 698	2 887 614	5 198 822
Патологична бременност	732 477	457 042	12 702	64 325	198 408
Интензивно лечение за деца	27 824	18 006	776	4 118	4 924
Акушеро-гинекологични	17 006 793	11 065 484	219 411	1 531 517	4 190 381
ОАРИЛ	8 143 443	5 785 173	18 515	968 854	1 370 901
Други специализирани	487 685	323 963	14 575	47 981	101 166

Разходи в отделенията на МБАЛ през 2014 г.

в лева

Отделение / звено	Общо разходи	В това число разходи за:			
		персонал	храна	медика- менти	оперативни разходи
Университетски многопрофилни болници за активно лечение					
Терапевтични	30 953 469	12 531 526	358 104	8 685 068	9 378 772
Ендокринологични	2 814 290	1 747 328	82 959	250 333	733 670
Ревматологични	10 656 576	4 916 944	144 941	3 832 365	1 762 325
Нефрологични	5 495 542	2 684 596	113 740	1 624 836	1 072 370
Хематологични	20 925 346	1 959 441	127 239	17 903 442	935 223
Гастроентерологични	8 063 192	4 275 121	170 865	1 564 722	2 052 483
Физиотерапия и рехабилитация	2 723 522	1 803 309	31 391	19 064	869 758
Професионални заболявания	640 856	435 464	4 313	16 768	184 311
Хирургични	78 823 555	39 609 789	595 322	21 960 261	16 658 184
Ортопедо-травматологични	26 503 297	10 969 740	279 376	10 500 295	4 753 886
Неврохирургични	12 614 414	5 342 719	135 802	4 089 002	3 046 890
Урологични	12 910 829	6 856 785	188 310	3 105 863	2 759 871
Онкологични	28 728 458	4 450 126	80 507	19 550 767	4 647 057
Пневмофтизиатрични и пулмологични	3 950 895	1 880 691	58 389	805 936	1 205 878
Инфекциозни	8 219 043	3 569 081	50 150	3 003 426	1 596 386
Педиатрични	5 899 897	3 647 901	86 409	830 177	1 335 410
Неонатологични	1 622 935	983 163	0	266 295	373 476
Офтальмологични	6 550 404	3 284 103	63 496	985 968	2 216 836
Оториноларингологични	7 700 346	4 374 681	102 222	1 353 091	1 870 353
Дермато-венерологични	2 716 770	1 830 964	73 193	218 490	594 123
Психиатрични	7 929 293	5 419 526	463 370	294 119	1 752 278
Неврологични	9 450 853	5 514 842	202 972	1 547 598	2 185 441
Патологична бременност	233 559	109 489	6 944	34 735	82 391
Интензивно лечение за деца	897 505	601 824	1 169	105 883	188 629
Акушеро-гинекологични	8 579 716	5 343 971	116 330	1 131 724	1 987 691
ОАРИЛ	39 018 104	21 379 992	131 502	11 676 902	5 829 708
Други специализирани	9 902 988	2 517 791	28 950	5 660 797	1 695 450



Разходи в отделенията на МБАЛ през 2014 г.

в лева

Отделение / звено	Общо разходи	В това число разходи за:			
		персонал	храна	медика- менти	оперативни разходи
Областни многопрофилни болници за активно лечение					
Терапевтични	25 912 607	12 410 770	530 130	7 717 113	5 176 876
Ендокринологични	4 107 628	2 399 160	111 926	563 764	1 032 778
Ревматологични	15 502 614	6 051 542	207 924	4 527 455	4 715 694
Нефрологични	3 553 567	1 929 998	95 737	743 304	784 528
Хематологични	1 555 555	648 310	28 456	434 500	444 290
Гастроентерологични	6 317 455	3 270 069	134 213	1 189 698	1 723 476
Физиотерапия и рехабилитация	3 414 364	2 468 448	115 098	49 930	780 888
Хирургични	47 637 585	26 098 006	696 682	9 353 794	11 489 103
Ортопедо-травматологични	26 470 722	11 929 479	357 370	9 077 672	5 106 200
Неврохирургични	5 010 060	2 335 327	90 507	1 636 938	947 288
Урологични	13 300 741	7 517 995	218 721	2 190 847	3 373 178
Пневмофтизиатрични и пулмологични	5 216 307	2 753 750	178 756	1 134 471	1 149 330
Инфекциозни	10 188 252	6 120 915	216 160	1 429 815	2 421 361
Педиатрични	15 237 272	9 811 980	500 129	1 734 776	3 190 386
Детски кърмачески	2 494 364	1 516 202	96 748	307 446	573 969
Неонатологични	11 865 512	7 353 316	1 964	1 426 282	3 083 951
Хипотрофични и недоносени деца	462 568	265 059	305	17 160	180 044
Офталмологични	8 202 518	4 065 982	121 760	2 004 326	2 010 450
Оториноларингологични	7 837 607	4 555 876	140 525	923 698	2 217 508
Дермато-венерологични	1 997 797	1 173 661	69 178	233 378	521 580
Психиатрични	3 361 042	2 351 161	180 636	217 095	612 150
Неврологични	18 545 727	11 062 778	491 776	2 699 519	4 291 655
Патологична бременност	1 733 233	1 004 427	20 743	187 601	520 462
Интензивно лечение за деца	1 586 023	897 512	5 550	250 003	432 958
Акушеро-гинекологични	26 184 589	16 536 504	454 467	2 937 443	6 256 176
ОАРИЛ	34 445 520	19 298 688	98 751	9 283 487	5 764 595

Разходи в отделенията на МБАЛ през 2014 г.

в лева

Отделение / звено	Общо разходи	В това число разходи за:			
		персонал	храна	медикаменти	оперативни разходи
Градски многопрофилни болници за активно лечение					
Терапевтични	7 240 290	4 016 443	215 381	1 285 488	1 722 978
Ендокринологични	870 158	599 644	28 786	68 804	172 924
Нефрологични	340 211	213 529	8 404	53 015	65 263
Гастроентерологични	1 648 965	876 716	42 038	232 533	497 678
Физиотерапия и рехабилитация	637 879	421 729	36 856	9 691	169 603
Хирургични	4 047 783	2 429 481	86 560	540 492	991 251
Урологични	1 644 690	847 051	43 259	210 670	543 710
Пневмофтизиатрични и пулмологични	632 046	289 321	27 215	137 879	177 631
Педиатрични	1 348 462	897 264	37 301	120 078	293 819
Детски кърмачески	761 866	504 123	17 270	76 151	164 322
Неонатологични	1 367 829	870 274		105 350	392 205
Офталмологични	1 240 596	693 498	11 653	123 977	411 468
Оториноларингологични	1 363 809	856 604	25 666	111 291	370 248
Дермато-венерологични	226 317	156 765	4 699	11 610	53 243
Неврологични	3 842 781	2 385 364	128 936	498 703	829 778
Патологична бременност	599 161	391 928	13 910	53 129	140 194
Интензивно лечение за деца	203 505	152 675	221	12 236	38 373
Акушеро-гинекологични	2 883 539	1 834 964	43 559	323 616	681 400
ОАРИЛ	5 617 273	3 531 256	22 467	735 207	1 328 344



Разходи в отделенията на МБАЛ през 2014 г.

в лева

Отделение / звено	Общо разходи	В това число разходи за:			
		персонал	храна	медика- менти	оперативни разходи
Общински многопрофилни болници за активно лечение					
Терапевтични	32 473 908	19 465 090	686 941	5 414 765	6 907 112
Ендокринологични	65 983	31 515	842	17 814	15 812
Ревматологични	427 886	310 101	7 550	46 534	63 701
Нефрологични	164 085	78 375	2 093	44 297	39 320
Гастроентерологични	387 231	226 263	15 541	72 316	73 111
Физиотерапия и рехабилитация	1 468 871	909 731	39 730	105 915	413 495
Хирургични	24 624 109	15 667 916	328 563	3 157 971	5 469 659
Ортопедо-травматологични	2 653 944	1 667 696	29 707	429 390	527 151
Урологични	227 004	175 600	2 880	24 233	24 291
Пневмофтизиатрични и пулмологични	870 292	542 104	22 584	158 002	147 602
Инфекциозни	2 901 165	2 052 264	39 088	241 668	568 145
Педиатрични	20 917 657	13 971 400	452 353	2 081 776	4 412 128
Детски кърмачески	559 989	358 346	18 849	77 453	105 341
Неонатологични	272 800	190 173	2 831	31 100	48 696
Офталмологични	684 957	389 988	3 985	72 439	218 545
Оториноларингологични	1 331 109	938 012	16 329	91 969	284 799
Психиатрични	817 520	625 488	23 801	32 398	135 833
Неврологични	22 948 628	14 662 173	467 447	2 617 217	5 201 791
Патологична бременност	759 970	487 073	9 994	58 598	204 305
Интензивно лечение за деца	30 446	19 492	658	4 460	5 836
Акушеро-гинекологични	17 798 883	11 684 419	204 283	1 504 447	4 405 734
ОАРИЛ	7 957 214	5 754 762	20 376	907 549	1 274 527
Други специализирани	544 745	332 789	12 948	49 929	149 079

Разходи в отделенията на МБАЛ през 2015 г.

в лева

Отделение / звено	Общо разходи	В това число разходи за:			
		персонал	храна	медикаменти	оперативни разходи
Университетски многопрофилни болници за активно лечение					
Терапевтични	31 467 146	13 531 222	374 405	12 730 237	4 831 283
Ендокринологични	2 670 009	1 813 724	89 264	208 965	558 055
Ревматологични	11 342 758	5 114 356	143 919	3 594 367	2 490 116
Нефрологични	5 119 335	2 633 164	127 084	1 377 470	981 616
Хематологични	21 544 052	1 849 772	133 753	18 686 014	874 513
Гастроентерологични	8 250 930	4 153 758	176 368	2 003 029	1 917 774
Физиотерапия и рехабилитация	2 488 099	1 694 553	21 712	22 497	749 336
Професионални заболявания	322 471	216 910	4 327	12 567	88 667
Хирургични	77 631 703	39 084 509	602 169	24 496 839	13 448 186
Ортопедо-травматологични	32 822 086	12 271 811	276 029	16 623 061	3 651 184
Неврохирургични	13 144 071	4 768 227	134 791	5 863 117	2 377 936
Урологични	12 367 771	6 643 409	179 367	2 622 691	2 922 304
Онкологични	33 014 734	6 160 396	108 439	21 610 985	5 134 914
Пневмофтизиатрични и пулмологични	3 810 677	2 242 483	91 574	680 262	796 358
Инфекциозни	7 836 792	3 331 079	52 201	3 212 421	1 241 090
Педиатрични	8 422 728	5 106 264	129 067	1 506 645	1 680 752
Неонатологични	1 750 181	1 071 465	0	249 342	429 374
Офталмологични	7 269 407	3 360 630	77 219	2 365 598	1 465 960
Оториноларингологични	8 985 733	4 738 736	105 414	1 783 886	2 357 697
Дермато-венерологични	2 691 891	1 817 052	97 269	240 637	536 933
Психиатрични	7 708 203	5 494 918	512 296	244 240	1 456 750
Неврологични	10 025 331	5 710 648	224 209	1 711 249	2 379 225
Патологична бременност	355 524	213 724	3 417	54 404	83 980
Интензивно лечение за деца	840 474	606 960	1 044	115 916	116 554
Акушеро-гинекологични	6 187 163	3 731 850	67 438	756 532	1 631 344
ОАРИЛ	39 569 825	22 693 061	122 829	10 841 051	5 912 884
Други специализирани	8 796 806	2 413 818	34 558	5 434 331	914 099



Разходи в отделенията на МБАЛ през 2015 г.

в лева

Отделение / звено	Общо разходи	В това число разходи за:			
		персонал	храна	медикаменти	оперативни разходи
Областни многопрофилни болници за активно лечение					
Терапевтични	24 925 328	12 378 473	490 738	7 233 387	4 822 730
Ендокринологични	3 570 222	2 063 590	118 423	530 693	857 517
Ревматологични	15 125 120	6 370 564	183 054	4 364 192	4 207 310
Нефрологични	3 499 520	1 817 679	80 767	696 971	904 103
Хематологични	1 479 802	561 454	23 417	576 380	318 552
Гастроентерологични	6 225 048	3 287 866	123 480	1 098 434	1 715 268
Физиотерапия и рехабилитация	3 477 845	2 452 046	112 622	58 922	854 255
Хирургични	45 023 920	25 428 498	658 522	8 879 185	10 057 715
Ортопедо-травматологични	26 542 872	11 883 291	330 560	9 397 732	4 931 289
Неврохирургични	4 683 349	2 272 451	81 102	1 506 855	822 940
Урологични	13 356 993	7 630 690	207 080	2 168 825	3 350 399
Пневмофтизиатрични и пулмологични	4 894 273	2 714 782	158 051	987 682	1 033 758
Инфекциозни	10 297 772	6 150 416	203 033	1 355 363	2 588 960
Педиатрични	15 629 126	10 318 208	448 689	1 607 239	3 254 991
Детски кърмачески	1 988 467	1 226 741	84 509	230 175	447 043
Неонатологични	12 147 847	7 698 166	589	1 346 160	3 102 933
Хипотрофични и недоносени деца	311 176	174 491	17	14 660	122 008
Офталмологични	8 541 237	4 322 267	98 452	2 123 957	1 996 559
Оториноларингологични	7 533 940	4 590 998	125 597	824 663	1 992 681
Дермато-венерологични	2 121 113	1 282 528	59 508	214 464	564 613
Психиатрични	3 602 042	2 619 571	156 352	190 447	635 672
Неврологични	17 861 222	10 933 679	463 925	2 512 748	3 950 869
Патологична бременност	1 691 326	1 019 624	20 052	175 004	476 646
Интензивно лечение за деца	1 586 043	941 892	2 830	221 297	420 023
Акушеро-гинекологични	26 591 305	16 655 113	385 585	2 880 693	6 669 914
ОАРИЛ	34 477 389	20 075 518	96 552	8 334 726	5 970 593

Разходи в отделенията на МБАЛ през 2015 г.

в лева

Отделение / звено	Общо разходи	В това число разходи за:			
		персонал	храна	медикаменти	оперативни разходи
Градски многопрофилни болници за активно лечение					
Терапевтични	3 240 470	1 630 258	91 252	939 495	579 465
Ендокринологични	1 047 992	685 570	27 305	88 903	246 214
Нефрологични	305 588	194 189	8 358	40 687	62 354
Гастроентерологични	689 998	335 215	13 040	105 244	236 499
Физиотерапия и рехабилитация	603 109	388 240	34 078	7 852	172 939
Хирургични	2 413 464	1 286 717	50 559	325 204	750 984
Урологични	503 432	269 358	13 465	58 997	161 612
Пневмофтизиатрични и пулмологични	711 495	314 141	24 934	131 065	241 355
Педиатрични	1 351 081	902 144	29 333	109 386	310 218
Детски кърмачески	679 018	453 851	9 911	64 915	150 341
Неонатологични	557 524	397 666	0	38 110	121 748
Офталмологични	376 248	241 988	4 204	24 255	105 801
Оториноларингологични	370 656	236 140	6 138	22 993	105 385
Дермато-венерологични	183 274	121 986	2 309	6 443	52 536
Неврологични	2 849 706	1 820 915	85 518	369 353	573 920
Патологична бременност	606 890	408 509	12 081	45 332	140 968
Интензивно лечение за деца	249 689	189 063	311	12 630	47 685
Акушеро-гинекологични	3 104 882	1 886 579	40 074	292 476	885 753
ОАРИЛ	3 844 586	2 549 859	21 456	443 591	829 680

* За 2015 г. две от градските болници не са подали годишните си отчети.



Разходи в отделенията на МБАЛ през 2015 г.

в лева

Отделение / звено	Общо разходи	В това число разходи за:			
		персонал	храна	медика- менти	оперативни разходи
Общински многопрофилни болници за активно лечение					
Терапевтични	28 221 544	17 999 435	553 802	3 663 056	6 005 251
Ендокринологични	66 410	30 990	634	19 984	14 802
Ревматологични	431 586	321 388	7 792	43 553	58 853
Нефрологични	164 857	76 936	1 574	49 608	36 739
Гастроентерологични	295 565	161 770	10 256	66 202	57 337
Физиотерапия и рехабилитация	1 597 849	1 018 388	34 864	91 229	453 368
Хирургични	23 382 099	15 083 071	280 484	2 542 502	5 476 042
Ортопедо-травматологични	2 568 461	1 647 378	28 782	338 637	553 664
Урологични	263 912	185 045	2 709	21 724	54 434
Пневмофтизиатрични и пулмологични	1 088 624	684 425	31 297	192 369	180 533
Инфекциозни	2 862 501	1 969 388	38 567	237 908	616 638
Педиатрични	19 713 174	13 384 006	403 753	1 828 978	4 096 437
Детски кърмачески	545 772	359 274	15 380	75 593	95 525
Неонатологични	280 508	208 466	2 771	25 338	43 933
Офталмологични	799 818	470 411	2 923	62 234	264 250
Оториноларингологични	1 353 632	930 667	15 763	89 867	317 335
Психиатрични	771 104	587 728	28 666	33 276	121 434
Неврологични	22 002 310	14 435 696	435 823	2 329 412	4 801 379
Патологична бременност	686 787	451 437	10 394	49 023	175 933
Интензивно лечение за деца	1 900	1 263	21	268	348
Акушеро-гинекологични	16 974 784	11 309 624	188 998	1 361 070	4 115 092
ОАРИЛ	7 665 891	5 652 907	21 482	734 174	1 257 328
Други специализирани	180 869	99 342	2 884	22 106	56 537

**Среден разход за едно легло в отделенията на МБАЛ
за периода 2005-2015 г.**

Университетски многопрофилни болници за активно лечение

в лева

Отделение / звено	2005 г.	2010 г.	2011 г.	2012 г.	2013 г.	2014 г.	2015 г.
Терапевтични	59 031	54 042	51 951	46 883	60 646	61 416	69 618
Ендокринологични	19 853	25 358	20 765	20 425	26 803	29 939	25 429
Ревматологични	41 338	53 225	44 491	47 502	47 527	47 841	47 261
Нефрологични	22 705	42 770	27 082	26 122	31 731	37 132	35 551
Хематологични	49 816	104 164	93 488	124 689	134 861	149 467	178 050
Гастроентерологични	25 961	38 045	37 977	49 897	47 589	49 166	49 704
Физиотерапия и рехабилитация	22 473	22 817	30 655	30 055	34 415	34 917	31 101
Професионални заболявания	17 553	20 692	15 787	17 421	20 316	30 517	29 316
Хирургични	61 869	69 770	65 461	60 137	71 617	80 024	72 148
Ортопедо-травматологични	37 768	50 382	51 290	50 483	62 935	76 821	93 510
Неврохирургични	52 207	47 894	45 996	51 643	58 548	86 400	93 886
Урологични	49 127	46 278	44 481	48 208	50 983	60 900	55 963
Онкологични	59 690	55 866	47 565	81 735	93 501	106 402	76 600
Пневмофтизиатрични и пулмологични	25 459	22 082	21 682	22 671	26 136	35 276	28 020
Инфекциозни	24 098	34 178	32 148	37 372	45 120	54 794	54 422
Педиатрични	32 834	40 736	25 449	22 940	26 951	26 222	37 940
Неонатологични	21 593	33 067	29 559	28 096	25 535	29 508	31 821
Офталмологични	31 438	44 645	34 939	37 408	54 653	56 960	67 938
Оториноларингологични	32 476	34 951	32 559	38 929	44 141	47 241	57 601
Дермато-венерологични	23 131	21 972	21 956	19 841	24 383	26 123	25 395
Психиатрични	10 318	16 854	16 345	15 601	17 468	17 582	16 721
Неврологични	27 964	29 761	26 883	28 517	33 782	34 119	35 805
Патологична бременност	16 611	31 789	39 320	26 687	26 134	23 356	23 702
Интензивно лечение за деца	48 587	44 608	50 868	68 476	81 418	89 751	84 047
Акушеро-гинекологични	33 155	36 566	39 726	35 541	35 602	64 509	42 966
ОАРИЛ	104 826	144 940	167 486	177 058	182 369	178 982	195 890
Други специализирани	123 611	291 105	201 777	125 718	124 117	143 522	82 213



**Среден разход за едно легло в отделенията на МБАЛ
за периода 2005-2015 г.**

Областни многопрофилни болници за активно лечение

в лева

<i>Отделение / звено</i>	2005 г.	2010 г.	2011 г.	2012 г.	2013 г.	2014 г.	2015 г.
Терапевтични	16 195	20 168	26 635	32 443	34 011	36 497	35 156
Ендокринологични	15 438	19 025	25 082	24 280	25 461	26 708	23 539
Ревматологични	18 805	33 552	33 793	40 158	45 749	48 598	49 108
Нефрологични	21 331	25 280	31 041	28 781	30 553	25 750	26 512
Хематологични	27 817	41 991	36 232	35 241	37 522	31 111	32 885
Гастроентерологични	19 525	28 131	34 663	33 536	34 592	34 484	34 777
Физиотерапия и рехабилитация	13 453	17 401	20 568	21 288	19 912	19 851	20 701
Хирургични	26 404	32 286	37 920	40 291	41 077	42 008	41 844
Ортопедо-травматологични	24 245	32 977	38 412	42 769	50 319	54 467	55 998
Неврохирургични	24 001	25 018	34 995	34 969	38 081	41 751	39 356
Урологични	25 341	33 912	39 357	42 378	41 465	43 466	44 822
Пневмофтизиатрични и пулмологични	14 470	17 162	20 333	20 336	20 765	21 034	20 141
Инфекциозни	15 323	21 064	23 475	25 624	26 287	27 685	28 845
Инфекциозни за деца	21 256	21 432	28 083	21 678	23 059	-	-
Педиатрични	15 089	19 442	20 679	22 063	22 006	21 987	24 045
Детски кърмачески	16 377	21 813	23 179	23 102	26 893	25 715	24 856
Неонатологични	13 709	19 907	24 925	26 456	26 980	27 801	28 786
Хипотрофични и недоносени деца	13 180	16 930	20 149	17 065	17 346	20 112	20 745
Офталмологични	21 956	27 450	31 109	32 389	39 739	41 177	44 914
Оториноларингологични	19 293	24 976	30 148	32 325	33 438	35 146	35 679
Дермато-венерологични	15 083	19 604	21 824	22 085	22 139	21 482	24 104
Психиатрични	9 155	10 844	13 713	13 896	13 079	12 977	13 854
Неврологични	16 549	19 779	22 252	23 731	24 114	23 924	23 911
Патологична бременност	14 457	21 721	23 285	28 010	31 148	30 408	30 202
Интензивно лечение за деца	38 746	63 067	45 464	52 456	54 978	58 742	61 002
Акушеро-гинекологични	19 759	28 650	33 305	35 080	34 872	38 507	40 659
ОАРИЛ	75 328	102 588	114 378	121 931	118 421	120 019	124 467

**Среден разход за едно легло в отделенията на МБАЛ
за периода 2005-2015 г.**

Градски многопрофилни болници за активно лечение

в лева

Отделение / звено	2005 г.	2010 г.	2011 г.	2012 г.	2013 г.	2014 г.	2015 г.
Терапевтични	19 977	23 991	28 191	31 124	31 236	36 021	28 933
Ендокринологични	14 783	21 940	24 445	23 041	21 589	18 916	24 372
Ревматологични	17 671	14 596	16 656	18 192	24 401	-	-
Нефрологични	17 311	27 862	49 154	38 801	41 369	42 526	38 199
Гастроентерологични	26 924	26 363	20 454	22 383	28 517	25 765	20 294
Физиотерапия и рехабилитация	7 464	10 465	10 781	10 900	14 351	14 175	13 402
Хирургични	24 152	29 020	30 169	32 100	32 551	33 179	28 394
Урологични	23 955	24 871	27 242	30 653	34 794	34 264	21 888
Пневмофтизиатрични и пулмологични	20 894	19 449	19 051	18 475	16 308	15 801	17 787
Педиатрични	18 896	19 560	22 278	24 037	24 552	24 517	26 492
Детски кърмачески	12 689	19 597	20 316	23 187	23 979	26 271	23 414
Неонатологични	13 955	23 673	23 685	27 699	30 125	27 357	22 301
Офталмологични	27 749	38 393	30 375	43 633	51 656	56 391	37 625
Оториноларингологични	23 351	22 626	27 876	32 200	34 862	33 264	26 475
Дермато-венерологични	19 312	19 499	16 800	20 342	15 486	20 574	36 655
Неврологични	17 318	19 525	20 636	23 584	25 559	28 050	25 444
Патологична бременност	20 052	26 589	25 999	21 635	29 598	24 965	28 900
Интензивно лечение за деца	12 375	22 537	28 390	17 636	27 396	29 072	35 670
Акушеро-гинекологични	24 021	29 626	29 742	29 629	29 646	28 835	31 682
ОАРИЛ	38 427	62 548	74 898	67 592	65 238	66 872	89 409

* За 2015 г. две от градските болници не са подали годишните си отчети.



**Среден разход за едно легло в отделенията на МБАЛ
за периода 2005-2015 г.**

Общински многопрофилни болници за активно лечение

в лева

Отделение / звено	2005 г.	2010 г.	2011 г.	2012 г.	2013 г.	2014 г.	2015 г.
Терапевтични	14 733	17 387	19 200	19 171	20 084	22 046	21 429
Ендокринологични	19 192	10 702	6 763	7 200	10 557	9 426	8 301
Ревматологични	15 385	15 259	17 627	16 173	26 855	26 743	25 387
Нефрологични	18 682	8 158	18 568	21 484	22 586	14 917	18 317
Гастроентерологични	15 668	18 925	24 326	25 071	21 647	38 723	22 736
Физиотерапия и рехабилитация	10 142	12 160	12 918	12 623	14 930	14 988	15 978
Хирургични	19 780	26 472	32 045	33 695	35 363	37 029	37 713
Ортопедо-травматологични	21 701	31 580	36 572	35 688	37 872	34 467	35 184
Урологични	17 747	13 385	8 572	21 403	27 623	25 223	29 324
Пневмофтизиатрични и пулмологични	16 004	15 728	14 718	19 312	17 971	16 117	20 540
Инфекциозни	15 641	18 574	21 520	22 571	24 471	25 903	27 524
Педиатрични	14 893	17 475	18 538	19 312	19 732	21 129	20 927
Детски кърмачески	12 000	13 371	12 545	15 528	18 803	18 064	18 820
Неонатологични	11 346	13 313	12 453	11 991	13 861	13 640	14 025
Офталмологични	17 928	26 526	22 653	23 991	26 345	26 345	30 762
Оториноларингологични	13 726	16 208	25 438	26 171	27 312	29 580	31 480
Психиатрични	10 423	16 651	18 205	13 599	18 736	18 167	14 020
Неврологични	16 424	19 150	21 008	22 339	23 339	24 597	24 529
Патологична бременност	9 577	13 661	15 796	17 708	18 781	19 486	18 073
Интензивно лечение за деца	17 194	7 903	50 417	7 547	6 956	7 612	475
Акушеро-гинекологични	16 820	19 883	23 105	24 457	25 807	27 595	27 737
ОАРИЛ	32 999	49 427	58 077	58 237	65 673	67 434	67 840
Други специализирани	14 540	20 977	19 740	18 932	19 507	24 761	25 838

Среден разход за един преминал болен в отделенията на МБАЛ за периода 2005-2015 г.

Университетски многопрофилни болници за активно лечение

в лева

Отделение / звено	2005 г.	2010 г.	2011 г.	2012 г.	2013 г.	2014 г.	2015 г.
Терапевтични	1 071	855	784	585	712	726	1 079
Ендокринологични	572	448	388	371	461	447	428
Ревматологични	941	795	655	679	599	603	659
Нефрологични	641	1 000	677	615	659	701	691
Хематологични	1 151	2 395	2 260	2 816	3 042	3 200	3 485
Гастроентерологични	821	914	715	859	721	697	674
Физиотерапия и рехабилитация	721	568	633	606	661	740	717
Професионални заболявания	620	601	505	565	471	755	475
Хирургични	1 475	1 336	1 230	1 114	1 200	1 317	1 197
Ортопедо-травматологични	801	1 073	1 012	879	1 052	1 305	1 528
Неврохирургични	1 341	976	864	942	1 104	1 560	2 070
Урологични	1 110	645	589	576	577	709	698
Онкологични	793	876	815	1 316	1 542	1 930	1 909
Пневмофтизиатрични и пулмологични	714	533	519	526	576	703	757
Инфекциозни	730	500	612	701	894	1 128	1 098
Педиатрични	683	691	469	346	379	359	544
Неонатологични	372	631	495	442	479	578	642
Офтальмологични	432	487	424	395	531	645	714
Оториноларингологични	619	608	602	708	741	563	881
Дермато-венерологични	764	676	620	569	683	738	699
Психиатрични	852	691	740	807	924	849	925
Неврологични	634	535	454	468	507	562	604
Патологична бременност	332	788	843	543	429	273	160
Интензивно лечение за деца	604	792	512	2 424	3 435	3 936	4 266
Акушеро-гинекологични	525	468	519	466	362	871	582
ОАРИЛ	1 877	1 364	1 644	2 623	3 017	2 769	2 947
Други специализирани	1 458	3 094	2 833	1 686	1 700	2 007	683



**Среден разход за един преминал болен в отделенията на МБАЛ
за периода 2005-2015 г.**

Областни многопрофилни болници за активно лечение

в лева

Отделение / звено	2005 г.	2010 г.	2011 г.	2012 г.	2013 г.	2014 г.	2015 г.
Терапевтични	393	455	541	637	643	661	644
Ендокринологични	385	447	479	468	463	465	425
Ревматологични	391	614	537	615	705	799	804
Нефрологични	489	363	611	565	599	517	548
Хематологични	555	908	661	646	695	629	645
Гастроентерологични	456	563	572	562	531	540	545
Физиотерапия и рехабилитация	494	502	513	524	487	494	519
Хирургични	512	641	677	717	719	734	717
Ортопедо-травматологични	548	774	864	887	1 005	1 020	1 018
Неврохирургични	488	561	664	690	759	805	710
Урологични	579	627	647	646	624	641	669
Пневмофтизиатрични и пулмологични	477	488	518	539	509	475	467
Инфекциозни	442	384	467	511	548	531	574
Инфекциозни за деца	383	323	472	506	552	-	-
Педиатрични	315	370	417	426	404	405	460
Детски кърмачески	364	378	448	466	470	439	430
Неонатологични	268	384	465	504	518	527	568
Хипотрофични и недоносени деца	902	941	1 417	1 121	1 529	1 468	1 041
Офталмологични	323	398	379	387	459	473	521
Оториноларингологични	343	445	469	468	479	526	533
Дермато-венерологични	372	565	565	557	558	565	628
Психиатрични	437	467	530	590	568	559	661
Неврологични	399	395	399	416	409	421	418
Патологична бременност	206	310	301	336	346	343	343
Интензивно лечение за деца	563	810	703	707	732	672	661
Акушеро-гинекологични	299	428	460	483	483	517	557
ОАРИЛ	1 233	1 516	1 608	1 779	1 720	1 729	1 832

Среден разход за един преминал болен в отделенията на МБАЛ за периода 2005-2015 г.

Градски многопрофилни болници за активно лечение

в лева

Отделение / звено	2005 г.	2010 г.	2011 г.	2012 г.	2013 г.	2014 г.	2015 г.
Терапевтични	492	526	596	621	567	634	492
Ендокринологични	357	481	486	450	461	505	567
Ревматологични	502	390	366	345	417	-	-
Нефрологични	297	284	484	410	386	465	626
Гастроентерологични	585	610	455	541	577	558	607
Физиотерапия и рехабилитация	279	299	305	305	379	347	347
Хирургични	548	613	586	661	644	656	618
Урологични	593	491	476	541	545	564	636
Пневмофтизиатрични и пулмологични	453	402	461	422	361	296	343
Педиатрични	414	435	532	509	522	556	628
Детски кърмачески	347	398	548	534	587	631	704
Неонатологични	299	466	585	622	678	787	646
Офталмологични	294	375	346	405	400	349	395
Оториноларингологични	389	462	463	460	502	515	670
Дермато-венерологични	499	577	711	720	764	848	1 153
Неврологични	421	343	394	438	414	442	405
Патологична бременност	297	427	428	411	456	495	563
Интензивно лечение за деца	419	77	349	351	514	620	783
Акушеро-гинекологични	312	372	437	453	473	508	594
ОАРИЛ	484	591	877	807	848	913	1 153

* За 2015 г. две от градските болници не са подали годишните си отчети.



**Среден разход за един преминал болен в отделенията на МБАЛ
за периода 2005-2015 г.**

Общински многопрофилни болници за активно лечение

в лева

<i>Отделение / звено</i>	2005 г.	2010 г.	2011 г.	2012 г.	2013 г.	2014 г.	2015 г.
Терапевтични	361	466	459	434	423	447	460
Ендокринологични	824	311	318	357	453	249	275
Ревматологични	277	347	336	283	311	331	341
Нефрологични	383	295	264	319	238	213	247
Гастроентерологични	408	252	318	371	441	402	317
Физиотерапия и рехабилитация	302	462	483	474	423	438	541
Хирургични	419	627	631	584	600	643	653
Ортопедо-травматологични	323	752	760	673	750	708	715
Урологични	308	303	171	386	394	373	465
Пневмофтизиатрични и пулмологични	401	572	472	585	500	496	603
Инфекциозни	410	401	450	425	498	529	540
Педиатрични	326	416	465	456	426	448	468
Детски кърмачески	265	259	268	360	377	358	420
Неонатологични	215	264	251	241	281	297	319
Офталмологични	382	541	481	536	612	515	628
Оториноларингологични	255	400	471	518	583	640	654
Психиатрични	335	597	642	447	555	533	488
Неврологични	408	416	398	414	398	453	462
Патологична бременност	183	301	306	335	314	358	315
Интензивно лечение за деца	176	121	527	85	71	96	7
Акушеро-гинекологични	298	374	395	386	392	422	440
ОАРИЛ	655	1 191	1 352	1 200	1 343	1 399	1 439
Други специализирани	399	432	437	437	404	503	469

**Среден разход за един леглоден в отделенията на МБАЛ
за периода 2005-2015 г.**

Университетски многопрофилни болници за активно лечение

в лева

Отделение / звено	2005 г.	2010 г.	2011 г.	2012 г.	2013 г.	2014 г.	2015 г.
Терапевтични	186	206	203	180	213	221	275
Ендокринологични	66	86	77	81	104	109	100
Ревматологични	123	171	155	168	160	166	179
Нефрологични	69	155	105	102	117	134	134
Хематологични	138	293	256	321	371	418	489
Гастроентерологични	86	133	126	159	149	156	158
Физиотерапия и рехабилитация	63	75	82	80	88	96	89
Професионални заболявания	67	127	96	111	97	166	128
Хирургични	233	242	240	227	257	283	262
Ортопедо-травматологични	135	179	180	172	211	268	375
Неврохирургични	184	170	162	179	198	280	351
Урологични	158	150	145	152	158	194	191
Онкологични	90	126	122	208	244	324	379
Пневмофтизиатрични и пулмологични	73	74	76	79	88	115	93
Инфекциозни	90	97	103	118	164	201	205
Педиатрични	99	122	84	80	88	83	121
Неонатологични	73	117	96	88	97	114	129
Офталмологични	120	163	166	162	226	268	295
Оториноларингологични	118	123	125	149	163	180	227
Дермато-венерологични	66	92	81	74	89	101	93
Психиатрични	32	52	53	52	58	61	56
Неврологични	77	97	87	89	100	109	120
Патологична бременност	64	194	219	203	119	91	79
Интензивно лечение за деца	159	182	300	913	518	695	1 326
Акушеро-гинекологични	117	120	140	124	126	220	149
ОАРИЛ	481	548	668	818	684	794	761
Други специализирани	378	985	536	467	474	543	515



**Среден разход за един леглоден в отделенията на МБАЛ
за периода 2005-2015 г.**

Областни многопрофилни болници за активно лечение

в лева

Отделение / звено	2005 г.	2010 г.	2011 г.	2012 г.	2013 г.	2014 г.	2015 г.
Терапевтични	50	74	100	122	128	133	133
Ендокринологични	52	74	87	87	91	96	88
Ревматологични	57	128	123	135	175	205	215
Нефрологични	66	95	108	99	108	95	103
Хематологични	73	144	112	114	120	107	109
Гастроентерологични	61	101	121	127	124	124	127
Физиотерапия и рехабилитация	50	67	69	71	67	69	73
Хирургични	88	118	128	141	143	154	152
Ортопедо-травматологични	83	126	140	158	180	193	197
Неврохирургични	73	88	113	127	142	162	161
Урологични	94	131	141	142	154	164	174
Пневмофтизиатрични и пулмологични	44	59	65	70	67	69	70
Инфекциозни	63	78	88	103	113	115	123
Инфекциозни за деца	55	60	77	93	110	-	-
Педиатрични	45	64	73	78	76	77	90
Детски кърмачески	49	64	79	81	85	86	85
Неонатологични	49	72	88	94	99	101	109
Хипотрофични и недоносени деца	49	70	102	90	128	169	116
Офталмологични	88	135	134	136	179	185	215
Оториноларингологични	68	104	109	113	122	137	140
Дермато-венерологични	46	73	75	73	74	77	83
Психиатрични	25	34	40	42	43	41	46
Неврологични	51	72	77	82	83	84	85
Патологична бременност	39	77	81	86	99	100	99
Интензивно лечение за деца	124	223	176	141	183	170	183
Акушеро-гинекологични	72	115	126	133	136	147	158
ОАРИЛ	338	428	468	477	487	484	500

**Среден разход за един леглоден в отделенията на МБАЛ
за периода 2005-2015 г.**

Градски многопрофилни болници за активно лечение

в лева

Отделение / звено	2005 г.	2010 г.	2011 г.	2012 г.	2013 г.	2014 г.	2015 г.
Терапевтични	68	102	118	127	125	141	111
Ендокринологични	58	78	89	91	97	105	121
Ревматологични	58	72	86	88	120	-	-
Нефрологични	52	81	144	122	127	144	149
Гастроентерологични	86	93	81	83	112	107	111
Физиотерапия и рехабилитация	21	43	43	42	54	48	49
Хирургични	92	111	103	117	122	131	108
Урологични	89	95	95	113	115	124	81
Пневмофтизиатрични и пулмологични	62	64	70	66	58	53	63
Педиатрични	63	82	101	101	99	108	123
Детски кърмачески	56	74	103	105	109	125	136
Неонатологични	49	90	91	103	105	110	147
Офталмологични	94	178	160	193	194	182	189
Оториноларингологични	70	107	108	122	130	142	123
Дермато-венерологични	54	91	97	99	104	114	168
Неврологични	58	68	81	87	87	97	89
Патологична бременност	70	111	122	126	136	152	170
Интензивно лечение за деца	54	41	107	104	138	148	182
Акушеро-гинекологични	90	115	130	137	144	162	188
ОАРИЛ	186	321	357	333	349	357	500

* За 2015 г. две от градските болници не са подали годишните си отчети.



**Среден разход за един леглоден в отделенията на МБАЛ
за периода 2005-2015 г.**

Общински многопрофилни болници за активно лечение

в лева

Отделение / звено	2005 г.	2010 г.	2011 г.	2012 г.	2013 г.	2014 г.	2015 г.
Терапевтични	47	83	84	82	82	89	92
Ендокринологични	121	59	62	69	60	48	61
Ревматологични	49	64	68	59	89	94	94
Нефрологични	53	60	62	70	60	48	56
Гастроентерологични	54	57	74	85	82	112	75
Физиотерапия и рехабилитация	29	61	63	59	57	60	74
Хирургични	71	135	150	147	154	167	174
Ортопедо-травматологични	69	155	162	150	161	159	166
Урологични	59	64	43	103	103	99	122
Пневмофтизиатрични и пулмологични	40	68	54	66	60	55	71
Инфекциозни	61	81	98	93	115	125	130
Педиатрични	45	68	76	75	73	79	86
Детски кърмачески	39	46	46	60	61	60	74
Неонатологични	43	61	59	56	62	63	67
Офталмологични	76	184	145	183	196	185	221
Оториноларингологични	52	98	111	120	135	151	155
Психиатрични	31	48	53	39	53	52	41
Неврологични	49	76	85	85	85	91	93
Патологична бременност	31	73	77	86	82	95	86
Интензивно лечение за деца	71	90	229	35	35	34	3
Акушеро-гинекологични	62	102	104	103	108	118	128
ОАРИЛ	165	383	484	441	492	519	499
Други специализирани	53	76	80	77	77	93	104

**Среден разход за един храноден в отделенията на МБАЛ
за периода 2005-2015 г.**

Университетски многопрофилни болници за активно лечение

в лева

Отделение / звено	2005 г.	2010 г.	2011 г.	2012 г.	2013 г.	2014 г.	2015 г.
Терапевтични	2.38	3.49	3.51	2.80	2.63	2.56	3.28
Ендокринологични	1.79	2.45	3.22	3.09	3.01	3.20	3.36
Ревматологични	2.23	2.73	2.68	2.66	2.45	2.26	2.27
Нефрологични	1.86	3.09	3.23	2.99	2.68	2.78	3.32
Хематологични	1.69	2.61	2.33	2.37	2.70	2.54	3.04
Гастроентерологични	2.08	3.87	3.75	3.99	3.51	3.30	3.37
Физиотерапия и рехабилитация	1.00	3.03	1.37	1.21	1.16	1.10	0.77
Професионални заболявания	1.57	2.87	1.41	1.10	1.22	1.12	1.73
Хирургични	2.12	2.85	2.38	2.17	2.19	2.14	2.03
Ортопедо-травматологични	2.07	3.15	2.72	2.71	2.90	2.83	3.16
Неврохирургични	2.16	3.33	2.92	2.98	3.19	3.01	3.60
Урологични	1.88	3.03	2.91	2.70	2.81	2.82	2.76
Онкологични	0.78	0.75	0.51	1.04	1.00	0.91	1.24
Пневмофтизиатрични и пулмологични	1.74	1.61	1.76	2.02	1.86	1.70	2.23
Инфекциозни	1.75	2.04	1.78	1.35	1.20	1.23	1.36
Педиатрични	1.96	2.33	1.61	1.64	1.56	1.21	1.86
Неонатологични	0.50	0.00	0.00	0.00	0.00	0.00	0.00
Офтальмологични	2.08	3.73	3.39	2.86	2.42	2.59	3.14
Оториноларингологични	1.73	3.55	4.25	3.22	2.67	2.40	2.67
Дермато-венерологични	1.46	2.86	2.58	2.19	2.05	2.72	3.35
Психиатрични	1.46	4.06	4.58	4.27	4.18	3.58	3.69
Неврологични	1.94	2.96	2.86	2.55	2.29	2.35	2.68
Патологична бременност	1.80	4.71	4.88	3.41	2.38	2.71	0.76
Интензивно лечение за деца	1.45	1.14	0.08	0.03	0.07	0.90	1.65
Акушеро-гинекологични	1.85	2.98	3.05	2.21	2.08	2.98	1.63
ОАРИП	2.39	2.41	2.63	2.86	2.34	2.68	2.36
Други специализирани	1.92	4.59	1.42	1.53	1.22	1.59	2.02



**Среден разход за един храноден в отделенията на МБАЛ
за периода 2005-2015 г.**

Областни многопрофилни болници за активно лечение

в лева

Отделение / звено	2005 г.	2010 г.	2011 г.	2012 г.	2013 г.	2014 г.	2015 г.
Терапевтични	1.34	2.31	2.00	2.11	2.14	2.72	2.62
Ендокринологични	1.40	2.56	2.68	2.90	3.29	2.61	2.90
Ревматологични	1.50	2.56	2.43	2.63	3.17	2.74	2.61
Нефрологични	1.31	2.21	2.34	2.57	2.67	2.55	2.38
Хематологични	1.74	1.74	2.26	2.80	1.77	1.96	1.73
Гастроентерологични	1.37	2.42	2.56	2.70	2.92	2.63	2.52
Физиотерапия и рехабилитация	1.43	2.18	1.96	2.08	2.26	2.31	2.36
Хирургични	1.42	1.99	1.90	2.12	2.22	2.26	2.22
Ортопедо-травматологични	1.49	2.29	2.26	2.47	2.48	2.61	2.45
Неврохирургични	1.75	2.45	2.63	2.80	2.96	2.93	2.79
Урологични	1.58	2.24	2.18	2.28	2.45	2.70	2.70
Пневмофтизиатрични и пулмологични	1.30	1.81	1.36	1.65	1.89	2.36	2.26
Инфекциозни	1.50	2.41	2.30	2.47	2.76	2.43	2.42
Инфекциозни за деца	2.39	1.92	1.66	2.05	2.07	-	-
Педиатрични	1.39	2.42	2.26	2.30	2.35	2.51	2.58
Детски кърмачески	1.47	2.29	2.62	2.62	3.50	3.35	3.63
Неонатологични	0.28	0.17	0.06	0.03	0.00	0.02	0.01
Хипотрофични и недоносени деца	0.02	0.01	0.03	0.02	0.02	0.11	0.01
Офталмологични	1.46	2.13	2.04	2.08	2.31	2.75	2.47
Оториноларингологични	1.32	1.91	1.88	2.03	2.31	2.45	2.33
Дермато-венерологични	1.34	1.99	1.72	1.80	1.96	2.67	2.34
Психиатрични	1.07	1.88	1.79	1.84	2.16	2.22	1.99
Неврологични	1.39	2.07	1.86	2.01	2.21	2.23	2.22
Патологична бременност	0.96	1.71	1.36	1.43	1.52	1.20	1.18
Интензивно лечение за деца	0.73	0.77	0.11	0.11	0.04	0.59	0.33
Акушеро-гинекологични	1.43	2.06	2.05	2.05	2.25	2.55	2.29
ОАРИЛ	1.21	1.46	1.19	1.11	1.05	1.39	1.40

**Среден разход за един храноден в отделенията на МБАЛ
за периода 2005-2015 г.**

Градски многопрофилни болници за активно лечение

в лева

Отделение / звено	2005 г.	2010 г.	2011 г.	2012 г.	2013 г.	2014 г.	2015 г.
Терапевтични	2.30	4.08	3.86	4.39	4.43	4.20	3.13
Ендокринологични	1.68	4.29	4.27	4.56	4.52	3.48	3.16
Ревматологични	1.78	3.52	3.00	2.63	6.03	-	-
Нефрологични	0.75	0.85	2.02	2.05	2.06	3.57	4.07
Гастроентерологични	1.25	3.02	2.97	2.53	2.80	2.73	2.09
Физиотерапия и рехабилитация	1.33	2.9	2.99	2.87	2.79	2.79	2.78
Хирургични	1.87	3.04	2.72	2.76	2.89	2.79	2.25
Урологични	2.06	3.37	2.97	3.07	3.35	3.25	2.17
Пневмофтизиатрични и пулмологични	1.58	2.97	3.14	2.53	2.70	2.27	2.22
Педиатрични	1.62	3.34	3.82	3.48	3.35	3.00	2.67
Детски кърмачески	1.31	2.00	2.55	2.71	4.60	2.83	1.99
Неонатологични	0.00	0.00	0.00	0.00	0.00	0.00	0.00
Офталмологични	1.44	2.89	2.54	2.28	1.86	1.71	2.11
Оториноларингологични	1.31	2.72	2.71	3.38	3.12	2.67	2.04
Дермато-венерологични	1.62	3.62	3.12	2.70	2.77	2.36	2.11
Неврологични	1.80	3.37	3.19	3.28	3.25	3.24	2.68
Патологична бременност	1.52	3.09	2.64	2.91	3.38	3.53	3.39
Интензивно лечение за деца	1.43	1.41	1.39	1.24	0.33	0.16	0.23
Акушеро-гинекологични	1.32	2.65	2.28	2.31	2.45	2.45	2.42
ОАРИЛ	1.19	1.37	1.17	0.97	1.28	1.43	2.79

* За 2015 г. две от градските болници не са подали годишните си отчети.



**Среден разход за един храноден в отделенията на МБАЛ
за периода 2005-2015 г.**

Общински многопрофилни болници за активно лечение

в лева

Отделение / звено	2005 г.	2010 г.	2011 г.	2012 г.	2013 г.	2014 г.	2015 г.
Терапевтични	1.23	2.11	1.96	1.88	1.88	1.88	1.81
Ендокринологични	2.16	0.84	0.87	0.91	0.81	0.61	0.58
Ревматологични	0.73	1.14	1.10	1.06	1.78	1.66	1.71
Нефрологични	1.06	0.92	0.87	0.93	0.81	0.61	0.54
Гастроентерологични	1.01	2.00	2.60	3.29	3.25	4.50	2.60
Физиотерапия и рехабилитация	0.89	1.62	1.67	1.49	1.52	1.62	1.60
Хирургични	1.20	1.99	2.09	2.06	2.08	2.23	2.08
Ортопедо-травматологични	1.27	2.29	2.38	2.44	2.25	1.78	1.86
Урологични	2.79	0.79	4.57	1.02	1.34	1.25	1.25
Пневмофтизиатрични и пулмологични	1.41	1.58	2.73	1.56	1.82	1.42	2.03
Инфекциозни	1.27	1.75	1.65	1.53	1.84	1.68	1.75
Педиатрични	1.27	1.86	1.70	1.66	1.68	1.71	1.77
Детски кърмачески	1.28	1.44	1.61	1.96	2.37	2.01	2.09
Неонатологични	0.44	1.14	0.62	0.63	0.74	0.65	0.66
Офталмологични	1.27	1.27	1.43	1.14	0.85	1.08	0.81
Оториноларингологични	1.30	1.51	1.72	2.01	2.10	1.85	1.80
Психиатрични	1.18	1.49	1.72	1.71	1.85	1.52	1.54
Неврологични	1.24	1.76	1.90	1.74	1.87	1.84	1.84
Патологична бременност	0.92	1.43	1.78	1.43	1.43	1.25	1.30
Интензивно лечение за деца	1.01	1.90	4.10	0.83	0.97	0.73	0.03
Акушеро-гинекологични	1.11	1.61	1.48	1.38	1.39	1.35	1.42
ОАРИЛ	1.44	1.56	4.44	0.97	1.12	1.33	1.40
Други специализирани	1.40	2.43	1.95	2.15	2.30	2.22	1.66

**Среден разход за един лекарствен в отделенията на МБАЛ
за периода 2005-2015 г.**

Университетски многопрофилни болници за активно лечение

в лева

Отделение / звено	2005 г.	2010 г.	2011 г.	2012 г.	2013 г.	2014 г.	2015 г.
Терапевтични	81	72	80	66	89	62	111
Ендокринологични	12	12	10	8	8	10	8
Ревматологични	47	69	67	67	62	60	57
Нефрологични	20	86	42	34	39	40	36
Хематологични	77	233	213	280	320	358	424
Гастроентерологични	19	25	25	26	31	30	38
Физиотерапия и рехабилитация	1	1	1	1	1	1	1
Професионални заболявания	4	5	5	4	7	4	5
Хирургични	99	79	82	80	81	79	83
Ортопедо-травматологични	45	46	45	55	70	106	190
Неврохирургични	61	29	29	40	68	91	157
Урологични	69	30	32	35	34	47	40
Онкологични	63	90	86	144	175	221	248
Пневмофтизиатрични и пулмологични	30	19	19	21	20	24	17
Инфекциозни	15	25	31	41	58	74	84
Педиатрични	35	50	19	12	13	12	22
Неонатологични	13	21	12	13	14	19	18
Офтальмологични	21	25	22	24	63	40	96
Оториноларингологични	24	29	28	28	41	32	45
Дермато-венерологични	10	11	9	8	7	8	8
Психиатрични	4	4	4	3	3	2	2
Неврологични	18	17	15	17	21	18	20
Патологична бременност	6	17	20	13	12	14	12
Интензивно лечение за деца	36	27	44	121	52	82	183
Акушеро-гинекологични	19	22	24	21	18	29	18
ОАРИП	207	192	238	257	209	238	209
Други специализирани	197	593	310	314	313	310	318



**Среден разход за един лекарствен в отделенията на МБАЛ
за периода 2005-2015 г.**

Областни многопрофилни болници за активно лечение

в лева

Отделение / звено	2005 г.	2010 г.	2011 г.	2012 г.	2013 г.	2014 г.	2015 г.
Терапевтични	17	17	26	34	38	40	39
Ендокринологични	12	12	13	13	13	13	13
Ревматологични	19	17	17	15	57	60	62
Нефрологични	28	32	35	28	29	20	21
Хематологични	46	92	37	32	44	30	43
Гастроентерологични	17	24	27	25	24	23	22
Физиотерапия и рехабилитация	2	1	1	1	2	1	1
Хирургични	25	26	28	30	31	30	30
Ортопедо-травматологични	20	30	34	40	62	66	70
Неврохирургични	24	19	23	22	45	53	52
Урологични	27	28	28	27	27	27	28
Пневмофтизиатрични и пулмологични	14	14	16	17	16	15	14
Инфекциозни	11	12	12	13	15	16	16
Инфекциозни за деца	9	7	8	9	10	-	-
Педиатрични	8	9	9	9	9	9	9
Детски кърмачески	9	7	11	10	10	11	10
Неонатологични	5	8	10	10	11	12	12
Хипотрофични и недоносени деца	5	10	12	6	8	6	5
Офталмологични	14	17	19	17	45	45	53
Оториноларингологични	12	12	14	14	14	16	15
Дермато-венерологични	7	9	9	9	9	9	8
Психиатрични	2	3	3	4	3	3	2
Неврологични	14	13	13	14	13	12	12
Патологична бременност	5	11	9	9	11	11	10
Интензивно лечение за деца	20	32	26	21	28	27	26
Акушеро-гинекологични	11	14	15	16	16	17	17
ОАРИЛ	130	127	146	136	135	131	121

**Среден разход за един лекарствен в отделенията на МБАЛ
за периода 2005-2015 г.**

Градски многопрофилни болници за активно лечение

в лева

Отделение / звено	2005 г.	2010 г.	2011 г.	2012 г.	2013 г.	2014 г.	2015 г.
Терапевтични	20	26	27	26	24	25	32
Ендокринологични	11	11	10	11	9	8	10
Ревматологични	13	9	13	11	14	-	-
Нефрологични	20	14	16	20	19	22	20
Гастроентерологични	44	14	11	11	13	15	17
Физиотерапия и рехабилитация	1	1	1	1	1	1	1
Хирургични	26	18	21	22	18	17	15
Урологични	19	11	12	13	14	16	10
Пневмофтизиатрични и пулмологични	20	11	13	12	12	12	12
Педиатрични	11	8	10	11	10	10	10
Детски кърмачески	7	9	13	12	12	12	13
Неонатологични	4	5	8	8	9	9	10
Офталмологични	13	21	18	25	24	18	12
Оториноларингологични	16	10	10	10	10	12	8
Дермато-венерологични	8	6	8	6	6	6	6
Неврологични	14	12	10	12	12	13	12
Патологична бременност	11	11	13	12	13	13	13
Интензивно лечение за деца	9	4	8	10	9	9	9
Акушеро-гинекологични	18	14	17	17	16	18	18
ОАРИЛ	44	59	63	60	44	47	58

* За 2015 г. две от градските болници не са подали годишните си отчети.



**Среден разход за един лекарствен в отделенията на МБАЛ
за периода 2005-2015 г.**

Общински многопрофилни болници за активно лечение

в лева

Отделение / звено	2005 г.	2010 г.	2011 г.	2012 г.	2013 г.	2014 г.	2015 г.
Терапевтични	11	15	16	15	14	15	12
Ендокринологични	37	16	19	19	18	13	18
Ревматологични	10	14	15	14	12	10	10
Нефрологични	16	17	18	20	18	13	17
Гастроентерологични	12	11	16	17	16	21	17
Физиотерапия и рехабилитация	3	3	4	4	4	4	4
Хирургични	13	19	22	22	22	21	19
Ортопедо-травматологични	10	28	28	26	29	26	22
Урологични	11	10	10	11	10	11	10
Пневмофтизиатрични и пулмологични	9	11	11	12	10	10	12
Инфекциозни	9	11	10	9	10	10	11
Педиатрични	8	8	8	8	8	8	8
Детски кърмачески	7	7	6	8	8	8	10
Неонатологични	4	7	6	6	7	7	6
Офталмологични	6	13	15	14	14	20	17
Оториноларингологични	7	10	11	13	11	10	10
Психиатрични	2	4	7	2	2	2	2
Неврологични	10	12	11	11	11	10	10
Патологична бременност	4	7	7	7	7	7	6
Интензивно лечение за деца	10	11	40	5	5	5	0
Акушеро-гинекологични	6	9	10	10	10	10	10
ОАРИЛ	36	50	61	54	59	59	48
Други специализирани	10	10	11	9	8	9	13