

**Икономически анализ
на отделенията
в многопрофилните болници
за активно лечение
за периода 2005-2009 г.**



Икономически анализ на отделенията
в многопрофилните болници
за активно лечение
за периода 2005-2009 г.

Изданието е подготвено от експерти в сектор „Икономическа информация” в Националния център по здравна информация.

Икономически анализ на отделенията в многопрофилните болници за активно лечение за периода 2005-2009 г.

ISSN 1314-0949

София, 2010 г.

Редактори: доц. Християн Грива, н.с. I ст. Красимира Дикова,
н.с. III ст. Румяна Коларова, ст. ас. Тодор Кундуржиев

Издава: Национален център по здравна информация

Предпечатна подготовка: сектор „Информационни издания” към НЦЗИ

Печат: Национален център по здравна информация

Тираж: 100

СЪДЪРЖАНИЕ

Въведение	3
Приходи, разходи, дейност и икономически показатели на терапевтичните отделения	4
Приходи, разходи, дейност и икономически показатели на хирургичните отделения	10
Приходи, разходи, дейност и икономически показатели на пневмоторичните отделения	16
Приходи, разходи, дейност и икономически показатели на педиатричните отделения	22
Приходи, разходи, дейност и икономически показатели на офталмологичните отделения	28
Приходи, разходи, дейност и икономически показатели на оториноларингологичните отделения	34
Приходи, разходи, дейност и икономически показатели на неврологичните отделения	40
Приходи, разходи, дейност и икономически показатели на акушеро-гинекологичните отделения	46
Приходи, разходи, дейност и икономически показатели на ОАРИЛ	52
Приложение – таблици	
Брой болнични легла в отделенията на МБАЛ за периода 2005-2009 г.	61
Брой преминали болни през отделенията на МБАЛ за периода 2005-2009 г.	65
Среден престой в отделенията на МБАЛ за периода 2005-2009 г.	69
Брой болни на един лекар в отделенията на МБАЛ за периода 2005-2009 г.	73
Брой болни на един специалист по медицински грижи в отделенията на МБАЛ за периода 2005-2009 г.	77
Приходи по източници в отделенията на МБАЛ за периода 2005-2009 г.	81
Разходи в отделенията на МБАЛ за периода 2005-2009 г.	101
Среден разход за едно легло в отделенията на МБАЛ за периода 2005-2009 г.	121
Среден разход за един преминал болен в отделенията на МБАЛ за периода 2005-2009 г.	125
Среден разход за един леглоден в отделенията на МБАЛ за периода 2005-2009 г. ...	129
Среден разход за един храноден в отделенията на МБАЛ за периода 2005-2009 г. ...	133
Среден разход за един лекарствен в отделенията на МБАЛ за периода 2005-2009 г.	137

ВЪВЕДЕНИЕ

Настоящият анализ се отнася за приходите, разходите и резултатите от дейността на отделните видове структурни звена/отделения в многопрофилните болници за активно лечение (МБАЛ) в системата на общественото здравеопазване на Р България за периода 2005–2009 г.

През 1993 г. за целите на статистическата отчетност бе разработена и въведена **„Единна методика за разделно отчитане на разходите в здравните заведения по видове разходи и типове заведения“**. От 1997 г. Методиката за разделно отчитане на разходите е регламентирана със заповед № РД-09-94 на министъра на здравеопазването на Р България с цел подобряване на анализа и контрола на икономическите процеси в здравеопазването. Методиката позволява детайлното разпределение на годишните разходи на лечебните заведения по видове разходи – икономически елементи – във всяко отделение на болничните лечебни заведения и приемно-консултативните блокове (кабинети) към тях.

Лечебните заведения подават в регионалните центрове по здравеопазване (РЦЗ) годишни отчети за приходите, разходите и извършената дейност. РЦЗ изпращат тази информация в Националния център за здравна информация (НЦЗИ), където тя се обобщава и се изчисляват основните икономически показатели за дейността на лечебните заведения и на отделенията/звената в тях.

В настоящия анализ са представени отделенията в групите на многопрофилните университетски, областни, градски и общински болнични лечебни заведения, за които има подадени данни и през петте години на разглеждания период. За целите на анализа има и изключени ЛЗ, с цел съпоставимост през годините. В табличен вид са представени приходите на тези отделения по основни източници, разходите на същите отделения по видове, основните икономически показатели за дейността на всяко от тях и допълнително изчислени показатели, показващи икономическата ефективност на дейността им.

Подробно са разгледани девет отделения, характерни и за четирите групи многопрофилни болници, а именно:

- ▶ Терапевтично
- ▶ Хирургично
- ▶ Пневмофтизиатрично и пулмологично
- ▶ Педиатрично
- ▶ Офталмологично
- ▶ Оториноларингологично
- ▶ Неврологично
- ▶ Акушеро-гинекологично
- ▶ ОАРИЛ

Приходи, разходи, дейност и икономически показатели на терапевтичните отделения

Терапевтичното отделение е едно от деветте типа отделения, характерни и за четирите групи многопрофилни болници за активно лечение (МБАЛ). Характерът на болестите, лекувани в него, обяснява съществуването му във всички лечебни заведения в групите на многопрофилните болници, без оглед на финансиращата институция и региона, в който се намират.

През разглеждания петгодишен период броят на леглата в терапевтичните отделения като цяло намалява. Най-много е намалението в групата на университетските МБАЛ – с 13.0%, следвани от градските и областните МБАЛ, съответно с 12.4% и 10.3%, а най-малко в общинските – с 5.4%.

Броят на болните, лекувани в тези отделения през 2009 г. спрямо тези през 2005 г. намалява само в две от групите – с 3.0% – в общинските и с 1.7% – в областните МБАЛ, докато в градските и университетските болници се забелязва увеличаване на броя лекувани болни, съответно с 3.3% и 13.5%.

Броят болни на един лекар и броят болни на една сестра нарастват в групите на университетските и градските МБАЛ, докато средният престой на болните в същите групи намалява с повече от 26%. В останалите две групи се наблюдава намаление както на средния престой, така и на броя болни на един лекар.

На **Фигура 1** са показани приходите по основни източници в терапевтичните отделения.

Основният източник на приходи в терапевтичните отделения на многопрофилните болници е НЗОК. Прави впечатление 15%-ното намаляване на общите приходи в университетските МБАЛ през 2009 г. спрямо предходната 2008 г. След 2005 г. делът на приходите от МЗ и общините силно намалява.

**Фигура 1. Приходи по източници в терапевтичните отделения
за периода 2005-2009 г.**

в лева

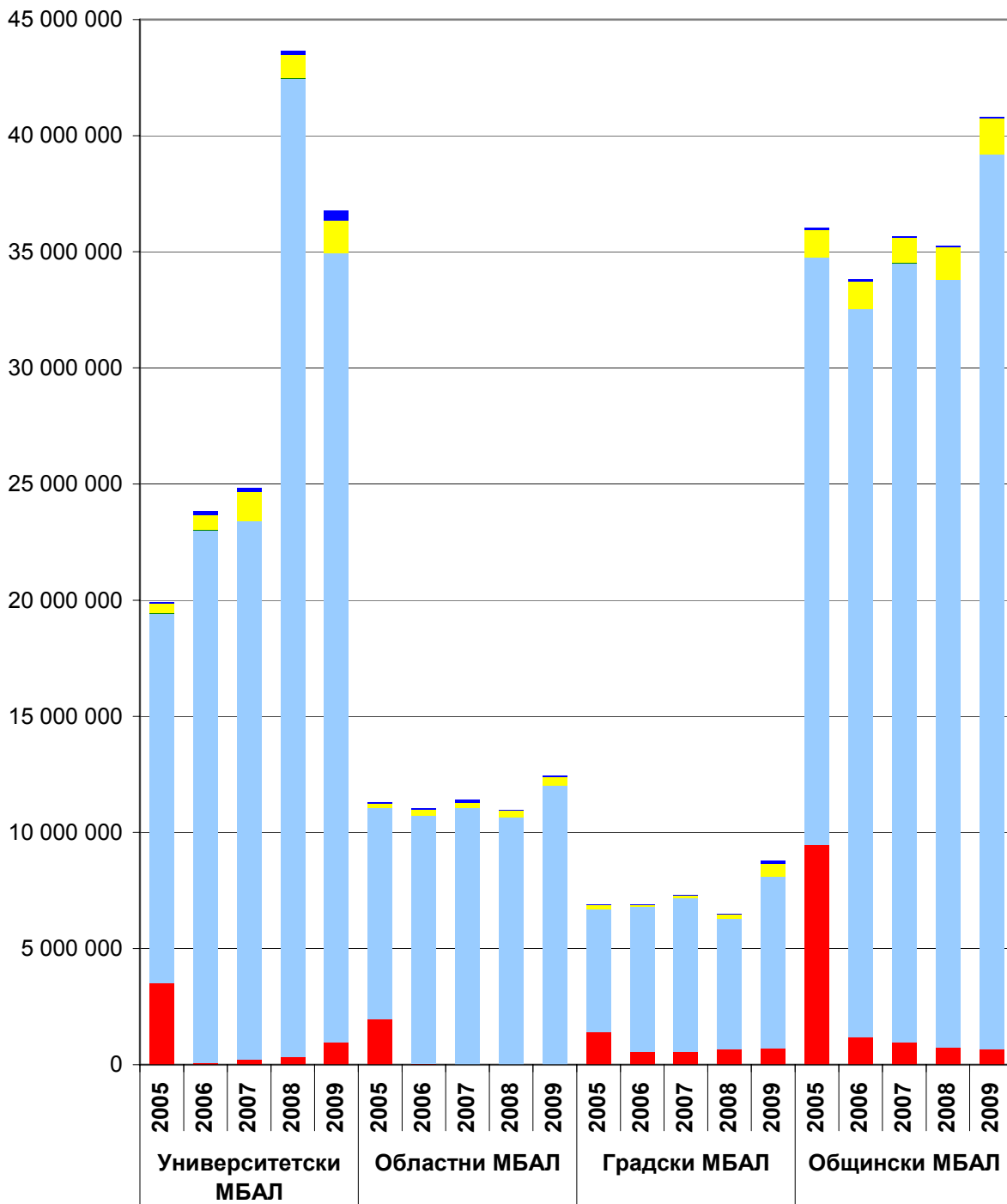

- Приходи от МЗ/община
- Приходи от НЗОК
- Приходи от ДЗОФ
- Приходи от продажба на стоки и услуги, други продажби, други приходи
- Приходи от дарения

Извършените общи разходи в терапевтичните отделения на областните, градските и общинските МБАЛ за периода 2005-2009 г. нарастват слабо. В структурно отношение нарастването се дължи на по-високите разходи за персонал и запазването на относителните дялове на останалите три групи разходи (**Фигура 2**).

В групата на университетските МБАЛ общите разходи намаляват през 2006 г., 2007 г. и 2009 г. спрямо началната година на изследвания период и се увеличават с 45% през 2008 г. спрямо предходната. В структурата на разходите през 2009 г. спрямо 2008 г. правят впечатление намалените с 34% разходи за медикаменти, със 6% – на разходите за персонал и със 7% – на разходите за храна.

Във всяка една от четирите групи многопрофилни болници стойността на средния разход за един преминал болен няма ясно изразена тенденция (**Фигура 3**).

В университетските МБАЛ разходът за един болен намалява постепенно от 1071 лв. през 2005 г. на 783 лв. през 2007 г., през 2008 г. нараства с 39% спрямо предходната година достигайки 1088 лв., а през 2009 г. отново се наблюдава по-ниска стойност с 24% спрямо 2008 г.

В областните МБАЛ средният разход за един преминал болен през 2006 г. е по-нисък от този през 2005 г., след което започва постепенно да се увеличава и през 2009 г. достига стойност с 14% по-висока от началната за периода.

В градските МБАЛ средният разход намалява постепенно до 2008 г., когато той е с 9% по-нисък в сравнение с 2005 г., но през 2009 г. се наблюдава увеличение с 14% спрямо предходната година.

В общинските МБАЛ се наблюдава нарастване с 24% на средния разход за един преминал болен – от 360 лв. през 2005 г. на 447 лв. през 2009 г.

На **Фигура 4** може да се види структурата на средния разход за един леглоден в терапевтичните отделения на четирите вида многопрофилни болници за активно лечение.

В три групи МБАЛ наблюдаваме слабо нарастване на показателя през 2009 г. спрямо началната година на разглеждания период както в абсолютни стойности, така и в структурно отношение. Изключение правят университетските МБАЛ, където разхода за един леглоден през 2009 г. спрямо 2008 г. намалява със 17%.

Фигура 2. Структура на разходите на терапевтичните отделения за периода 2005-2009 г.

в лева

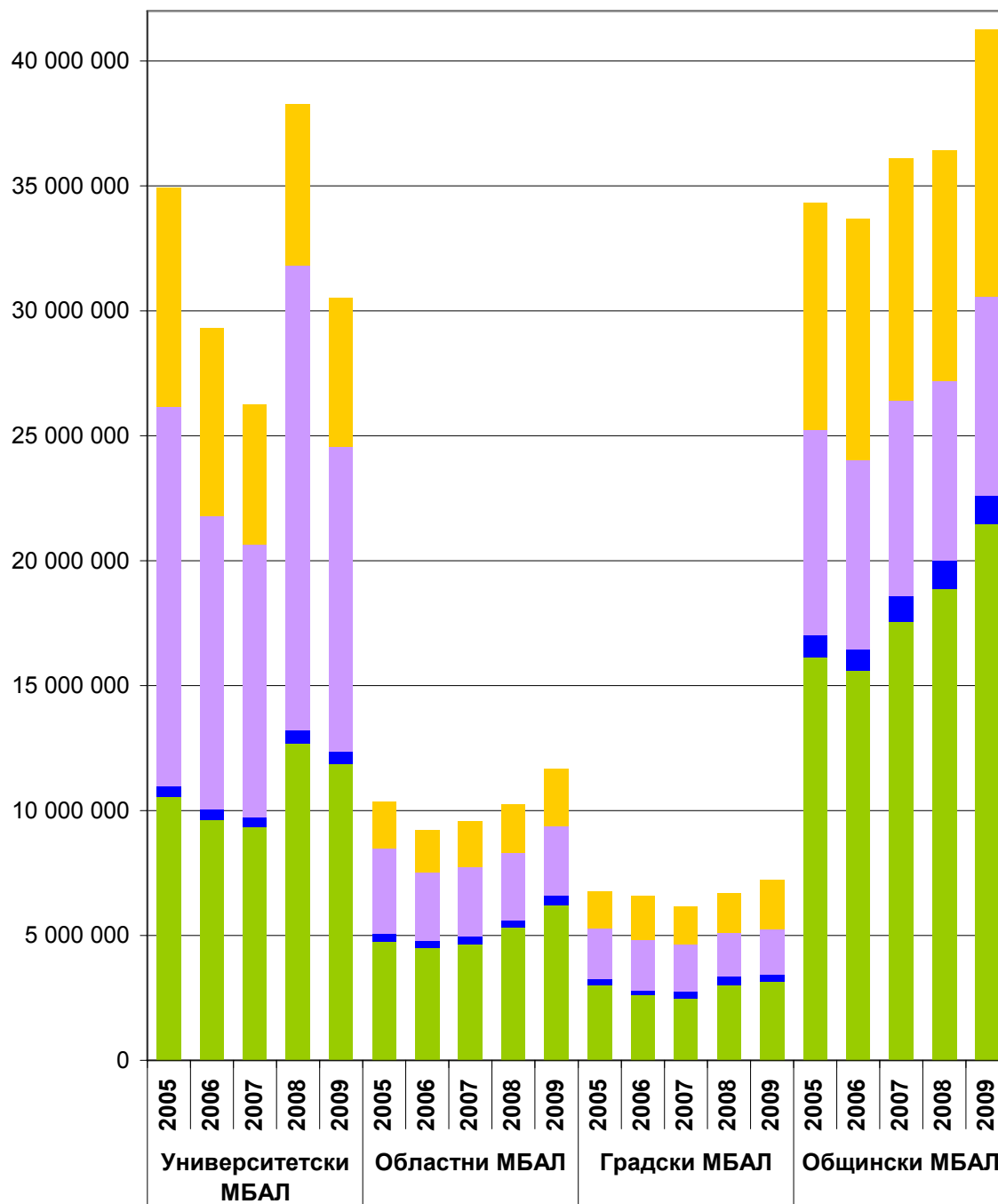

- Разходи за персонал
- Разходи за храна
- Разходи за медикаменти
- Оперативни разходи

Фигура 3. Среден разход за един преминал болен в терапевтичните отделения за периода 2005-2009 г.

в лева

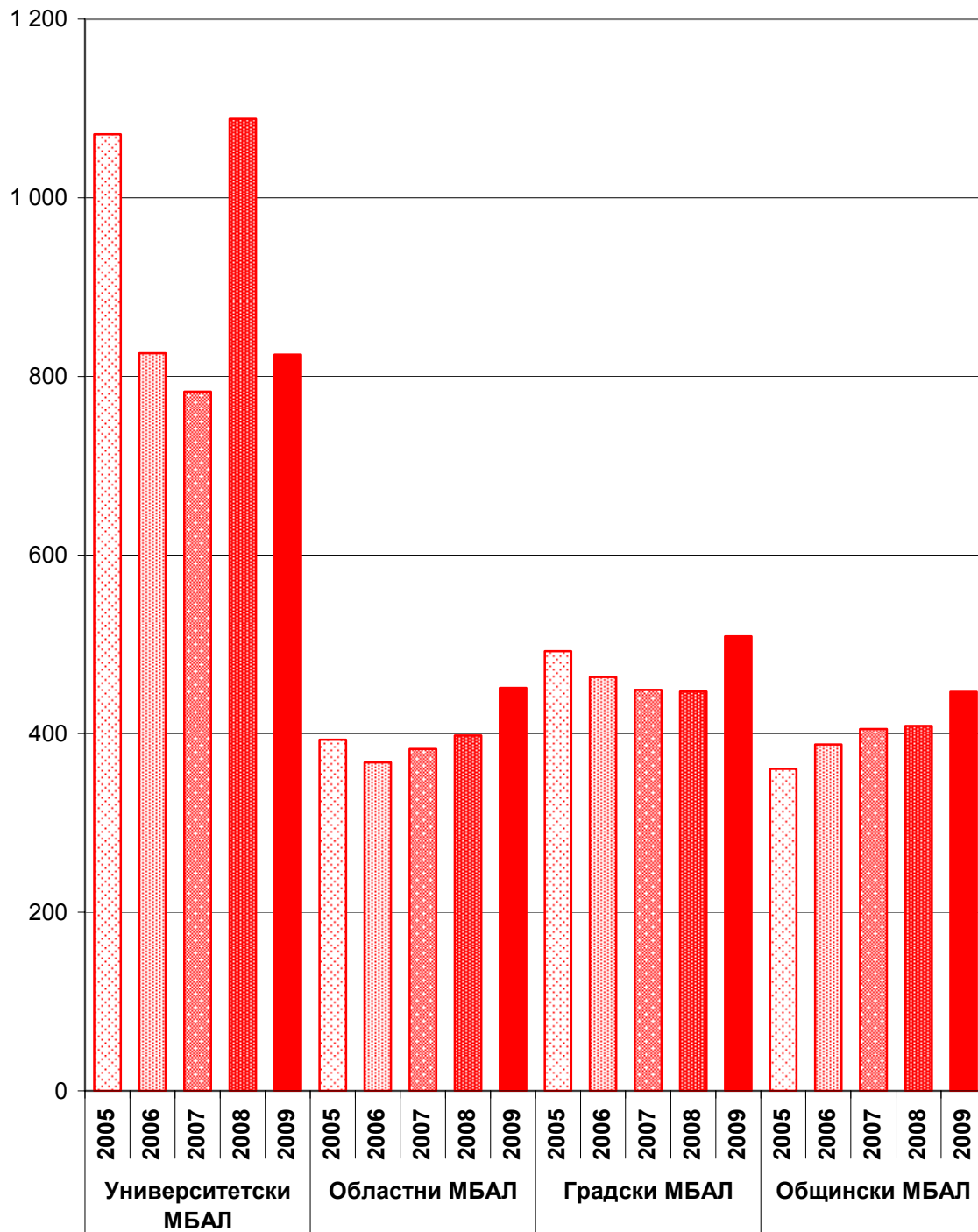

Фигура 4. Структура на средния разход на един леглоден в терапевтичните отделения за периода 2005-2009 г.

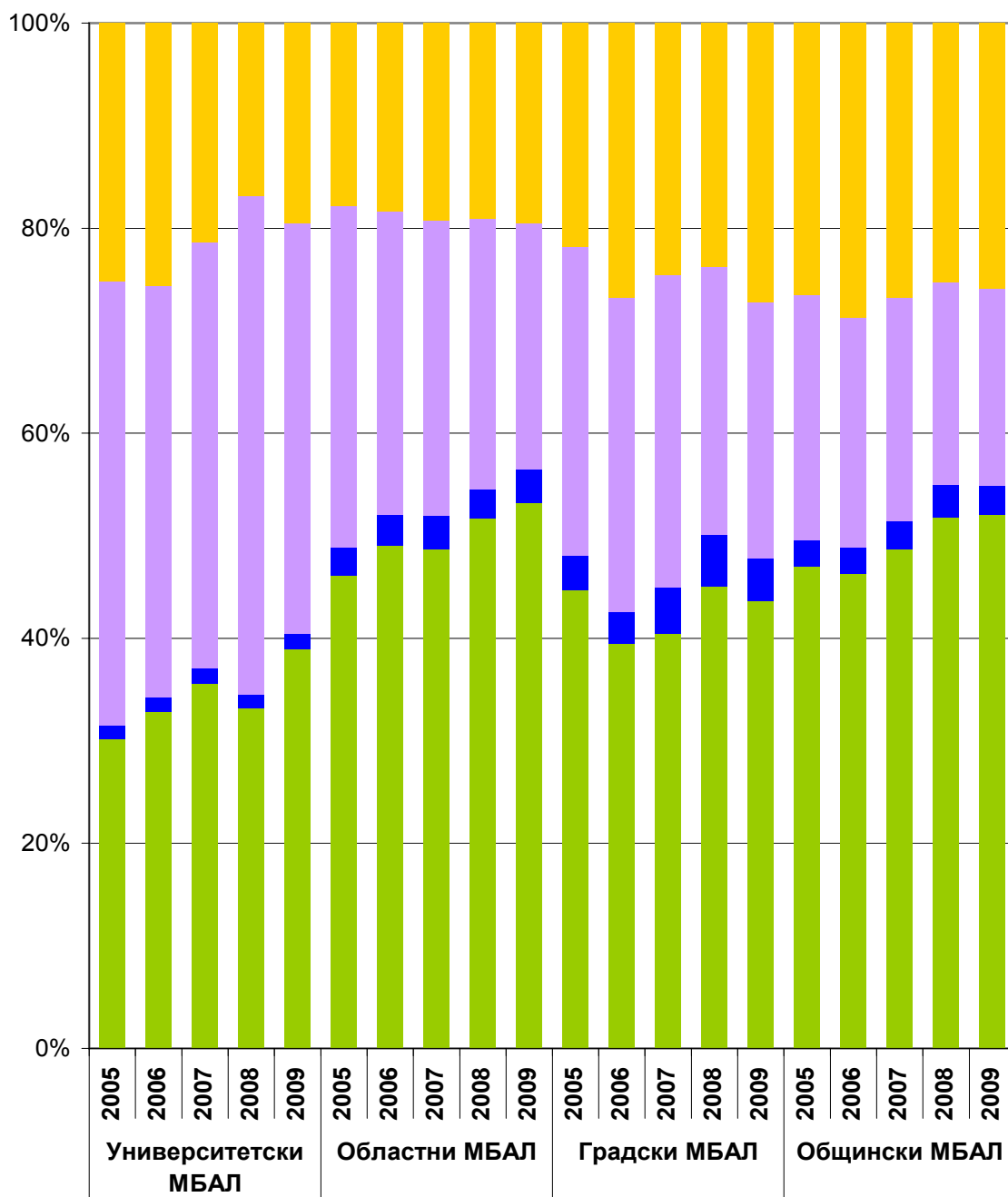

■ Разходи за персонал ■ Разходи за медикаменти
■ Разходи за храна ■ Оперативни разходи

Приходи, разходи, дейност и икономически показатели на хирургичните отделения

Във всички лечебни заведения, включени в различните групи многопрофилни болници за активно лечение, има разкрито и функциониращо хирургично отделение.

Общият брой на разкритите легла през 2009 г. във всички хирургични отделения намалява с 10% спрямо 2005 г. Най-много закрити или трансформирани легла за периода има в групата на университетските и на градските МБАЛ.

Броят на преминалите болни през хирургичните отделения на многопрофилните болници нараства от 187 746 през 2005 г. на 189 681 през 2009 г. Спад на болните се отчита в общинските, градските и областните МБАЛ, докато в университетските се наблюдава увеличаване на преминалите през отделенията болни с 22.6%.

Приходите по източници в хирургичните отделения на четирите вида МБАЛ са показани на **Фигура 5**. След 2005 г. приходите от продажба на стоки и услуги и други продажби в групите на университетските, областните и общинските МБАЛ надхвърлят тези, получени от МЗ и общини.

От деветте отделения, разглеждани детайлно в настоящия анализ, приходите на хирургичните отделения в групите на университетските и областните МБАЛ са с най-висок дял, а в групата на общинските заемат второ място след тези на терапевтичните отделения.

Фигура 5. Приходи по източници в хирургичните отделения за периода 2005-2009 г.

в лева

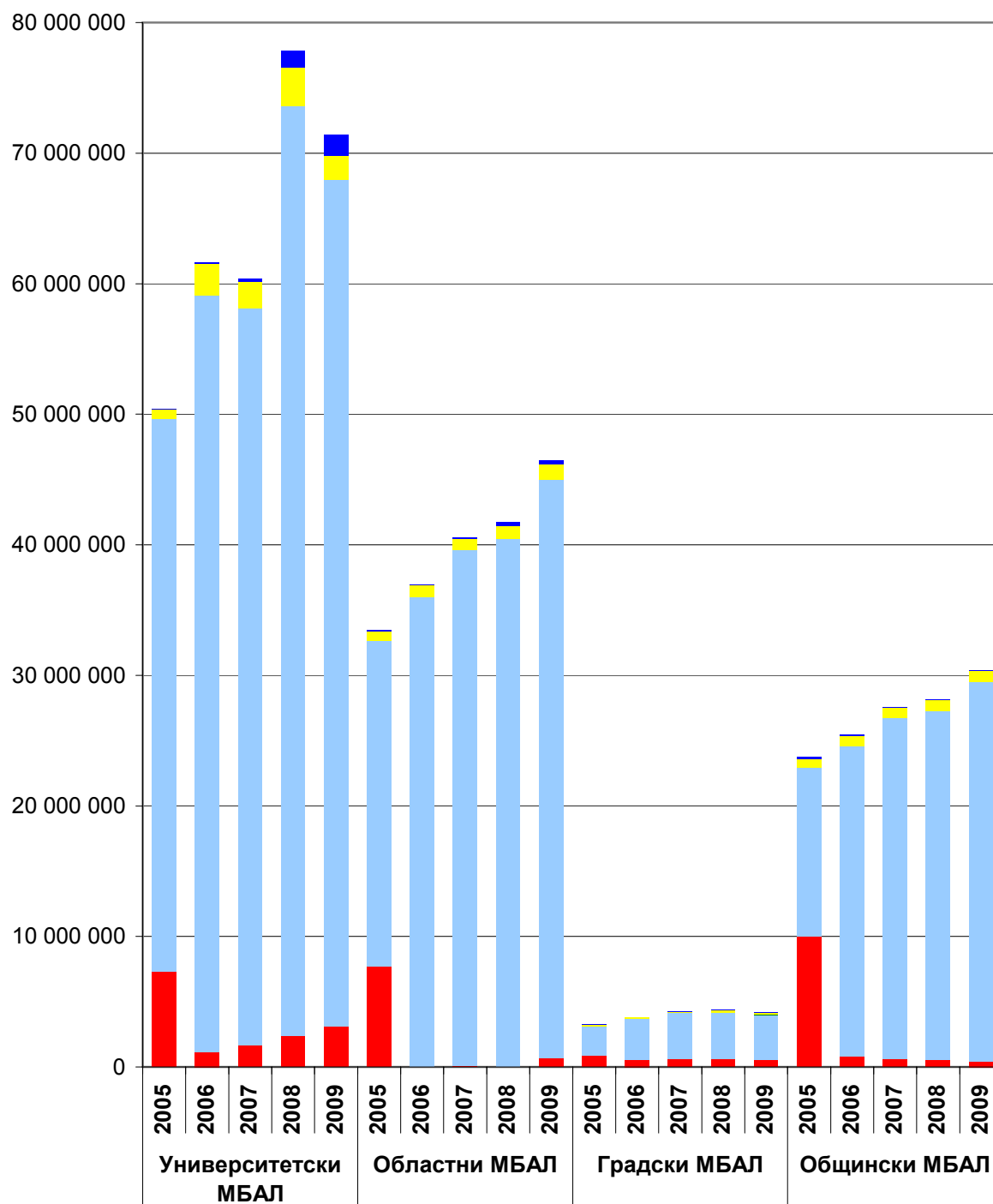

- Приходи от МЗ/община
- Приходи от НЗОК
- Приходи от ДЗОФ
- Приходи от продажба на стоки и услуги, други продажби, други приходи
- Приходи от дарения

Разходите на хирургичните отделения в университетските и областните МБАЛ са най-ниски през 2006 г., след това започват бавно да нарастват и през 2009 г. почти достигат стойностите си от 2005 г. В структурата на разходите за двете групи се открояват увеличените разходи за храна през 2009 г. спрямо 2005 г. – с 10% – в университетските и с 48% – в областните МБАЛ (**Фигура 6**).

Както при терапевтичните отделения и тук се наблюдава тенденция на нарастване или намаляване на разхода за един преминал болен, различна и в четирите групи многопрофилни болници (**Фигура 7**).

Най-ниската стойност на показателя в университетските МБАЛ е през 2006 г., когато в сравнение с предходната година намалява с 26.6%. През 2007 г. той бавно започва да нараства и достига 1125 лв. през 2009 г. В сравнение с началната година на изследвания период достигнатата стойност през 2009 г. е по-ниска с 23.7%.

В областните МБАЛ средният разход на един преминал болен също е най-нисък през 2006 г. – 482 лв., но през 2009 г. се е увеличил с 25.2%.

В градските МБАЛ има плавно нарастване на разхода за един преминал болен до 2007 г., през 2008 г. този разход рязко намалява с 11.5%, а през 2009 г. се увеличава с 3.1% спрямо 2008 г..

В общинските многопрофилни болници през целия период средният разход за един болен нараства, като през 2009 г. той е с 45.4% по-висок в сравнение с 2005 г.

На **Фигура 8** е показана структурата на средния разход на един леглоден в хирургичните отделения на многопрофилните болници.

Разходите за персонал са най-високи в общинските МБАЛ и най-ниски – в университетските. При разходите за медикаменти е обратното: в университетските те са около 40%, докато при общинските – 16%. Оперативните разходи слабо намаляват през периода и в двете групи.

В групите на областните и градските МБАЛ структурата на разходите е сходна. Над 50% от общите разходи за един леглоден са за персонал, а тези за медикаментите и оперативните разходи са около 23%.

**Фигура 6. Структура на разходите на хирургичните отделения
за периода 2005-2009 г.**

в лева

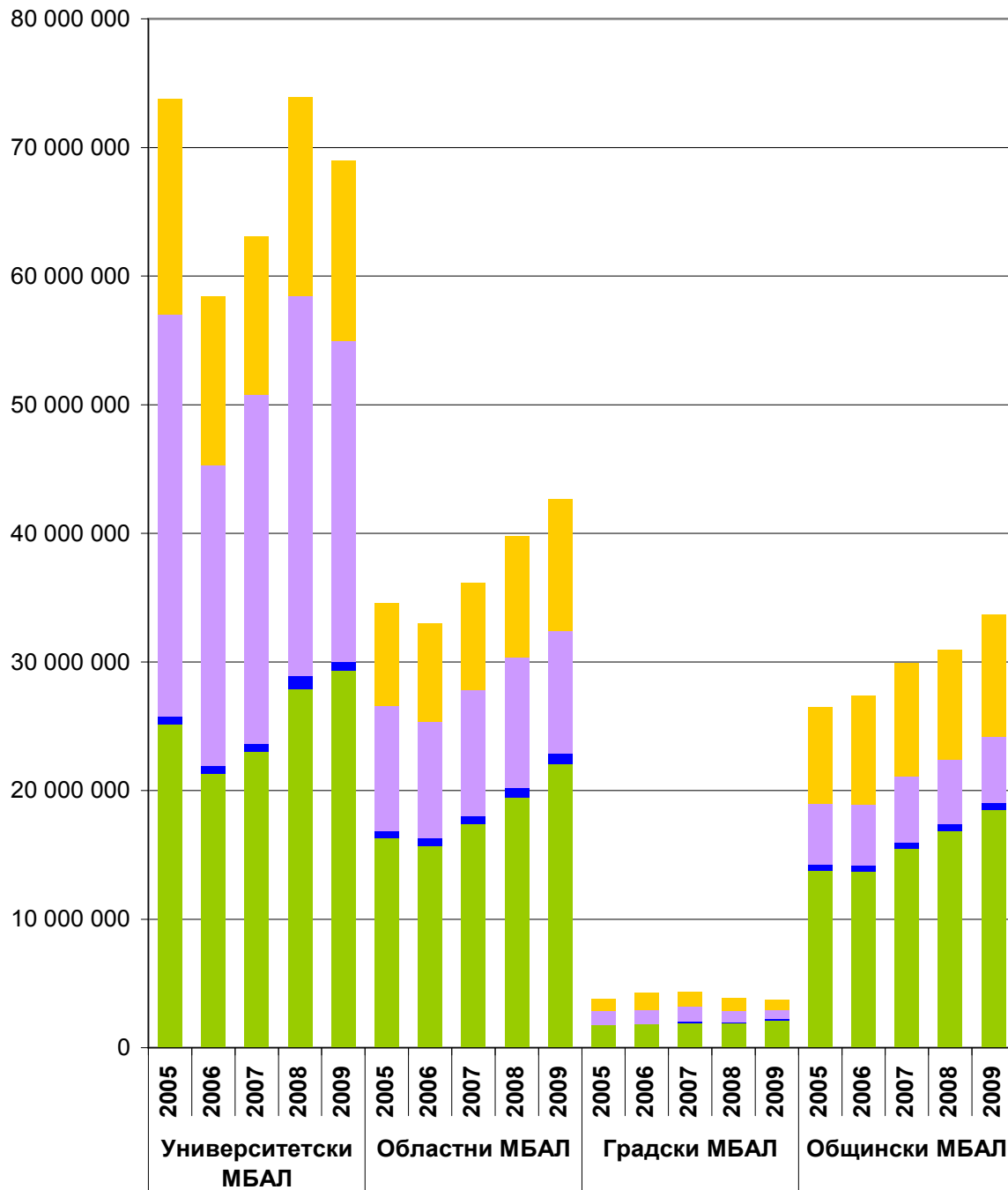

- Разходи за персонал
- Разходи за храна
- Разходи за медикаменти
- Оперативни разходи

**Фигура 7. Среден разход за един преминал болен в хирургичните отделения
за периода 2005-2009 г.**

в лева

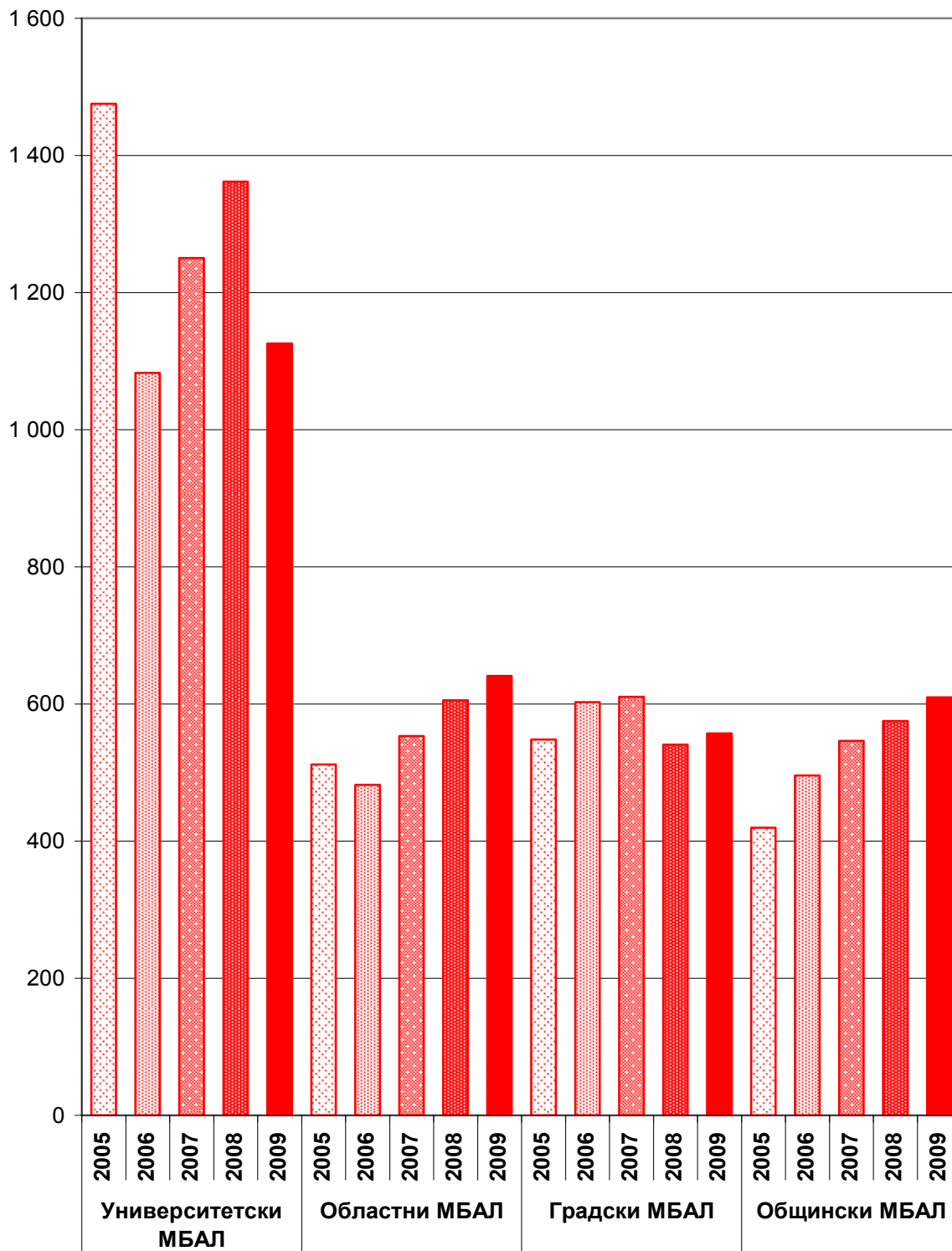

Фигура 8. Структура на средния разход на един леглоден в хирургичните отделения за периода 2005-2009 г.

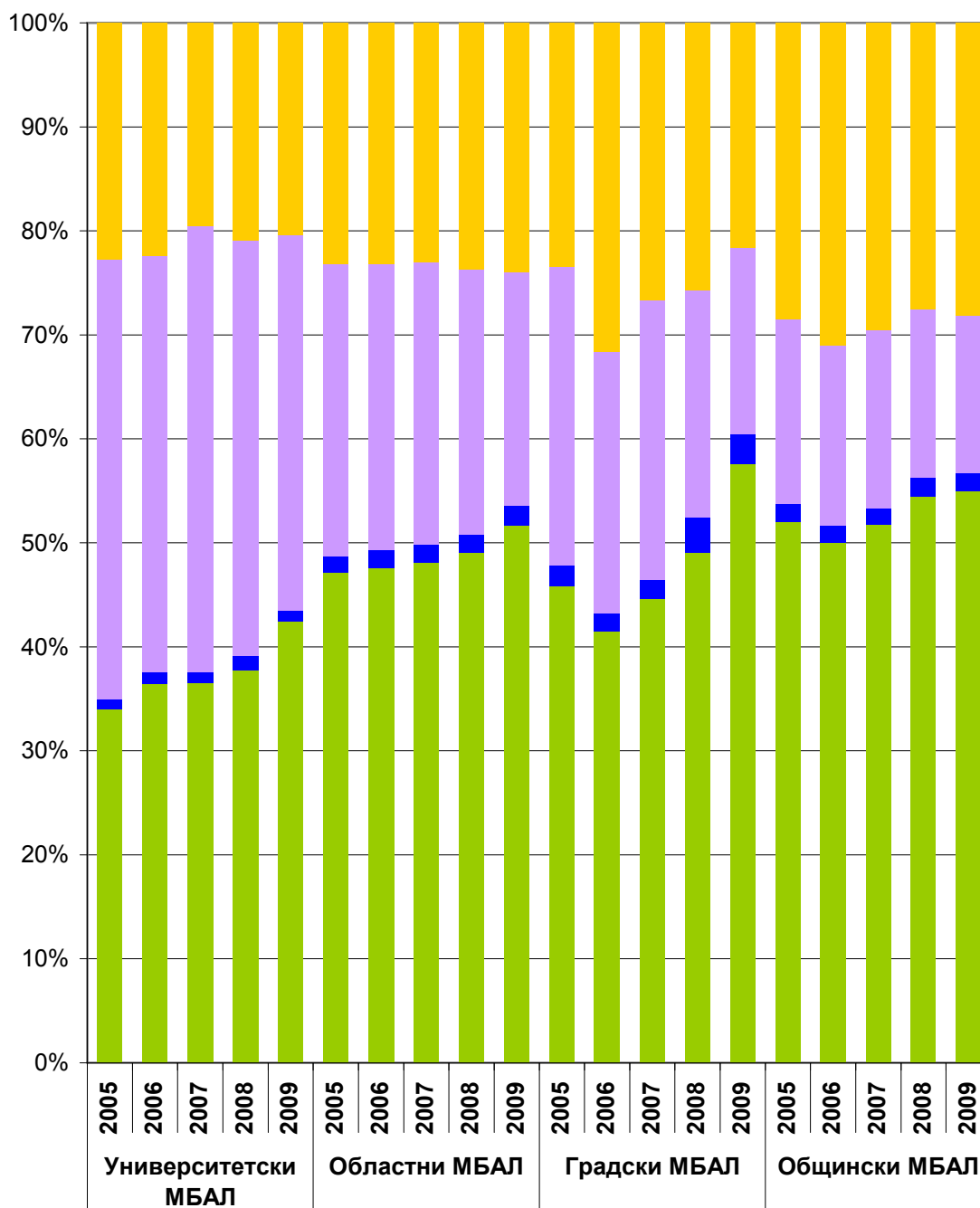

■ Разходи за персонал ■ Разходи за медикаменти
■ Разходи за храна ■ Оперативни разходи

Приходи, разходи, дейност и икономически показатели на пневмофтизиатричните отделения

Обработката на данните за белодробните отделения в многопрофилните болници беше затруднена от различния начин на попълване на формата за разделно отчитане на разходите. Част от лечебните заведения са нанасяли данните си за някои години през отчетния период на реда на пулмологичното отделение, а през останалите години – на реда на пневмофтизиатричното отделение. За постигането на целите на настоящата разработка, авторите решиха да обединят данните за двете отделения, тъй като те се допълват през различните години и се отнасят за един и същ тип заболявания.

Общият брой на пневмофтизиатричните легла във всички многопрофилни болници, включени в анализа, намалява с 8% и от 613 през 2005 г. леглата остават 563 през 2009 г.

Броят на лекуваните болни в пневмофтизиатричните отделения през 2009 г. спрямо тези през 2005 г. намалява с 12% в градските и с 22% – в общинските. В областните и университетските МБАЛ има съответно с 20% и 74% повече преминали болни в края на периода в сравнение с началната година.

В групите на университетските и областните МБАЛ се е увеличил броя болни на един лекар и броя болни на една сестра. В останалите две групи двата показателя намаляват.

Средният престой на болните в пневмофтизиатричните отделения намалява и в четирите групи, като в университетските и областните МБАЛ през 2009 г. той е по-нисък с повече от 20% спрямо 2005 г.

На **Фигура 9** са показани приходите по източници в пневмофтизиатричните отделения. В групите на университетските, областните и градските МБАЛ приходите през 2009 г. са по-високи в сравнение с тези през 2005 г. съответно с 5%, 37% и 5%. Слабо намаляване на общите приходи в края на периода спрямо началото има при общинските МБАЛ – с 1.5%.

Фигура 9. Приходи по източници в пневмофтизиатричните отделения за периода 2005-2009 г.

в лева

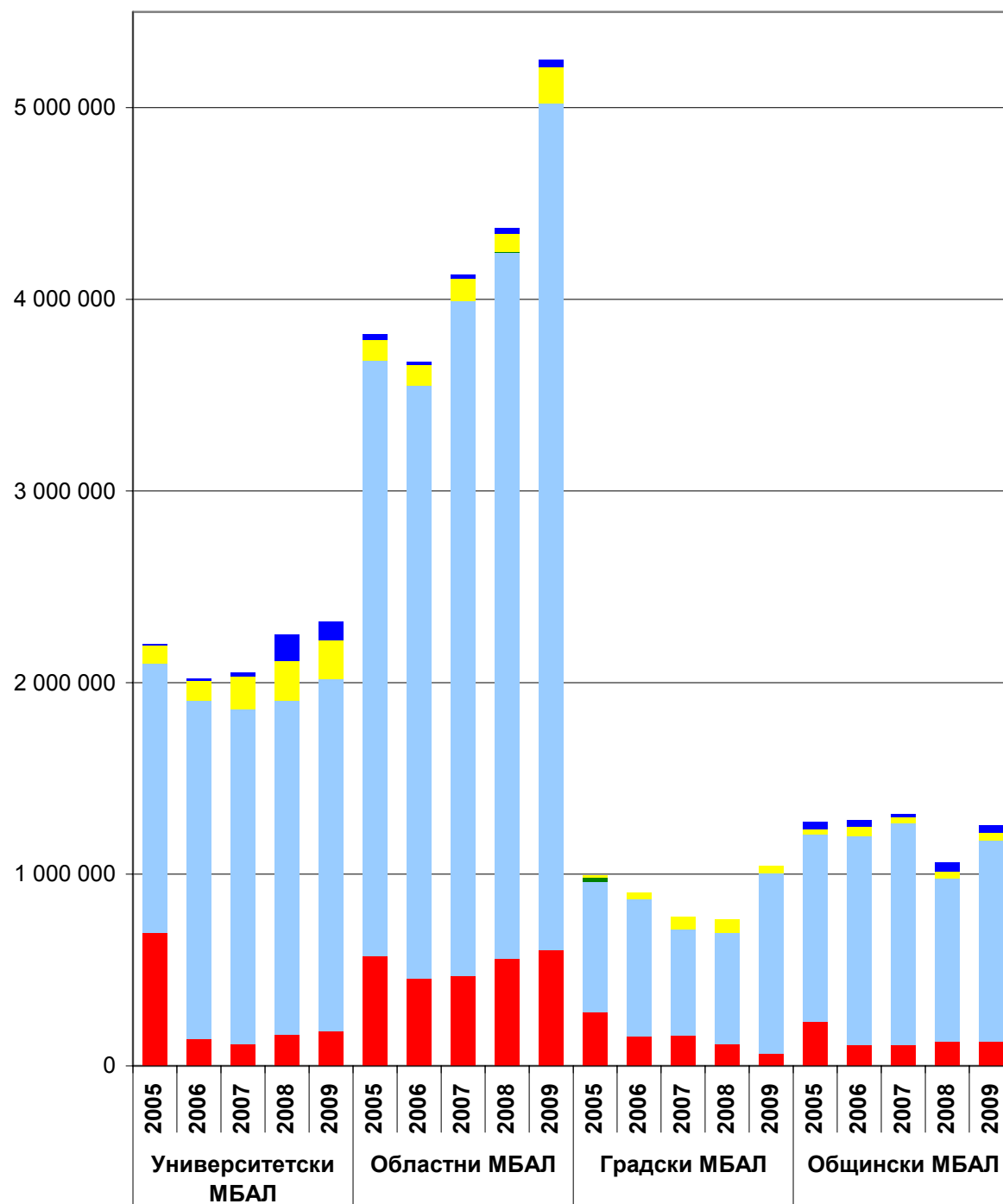

- Приходи от МЗ/община
- Приходи от НЗОК
- Приходи от ДЗОФ
- Приходи от продажба на стоки и услуги, други продажби, други приходи
- Приходи от дарения

Показаната структура на разходите (**Фигура 10**) на пневмофтизиатричните отделения в университетските и областните МБАЛ е сходна. Наблюдава се снижаване на общите разходи за отделенията през 2006 г. – в университетските – с 43%, а в областните – с 8%. В структурно отношение това се дължи на намаляването на оперативните разходи с 60% в университетските и с 19% на разходите за лекарства в областните многопрофилни болници. В следващите три години на изследвания период разходите на областните МБАЛ започват да нарастват. В групата на университетските МБАЛ нарастването е само през двете години, а през 2009 г. се отчитат по-ниски разходи с 11% спрямо 2008 г.

В групата на градските многопрофилни болници отделенията по пневмофтизиатрия намаляват разходите си през периода до 2008 г. През 2009 г. общите разходи са по-ниски със 17% в сравнение с тези през 2005 г.

През периода слабо нарастват общите разходи на пневмофтизиатричните отделения на общинските МБАЛ, като в структурата им най-голямо изменение имат оперативните разходи, които се увеличават с 32%.

Средният разход за един преминал болен в пневмофтизиатричните отделения на групите на университетските и градските МБАЛ през 2009 г. е намалял съответно със 64% и 7% в сравнение с 2005 г.

В областните многопрофилни болници през 2006 г. показателят намалява с 13% спрямо предходната година, след което започва бавно да нараства и през 2009 г. достига стойност малко по-висока от началната за периода.

В групата на общинските МБАЛ разходът на пневмофтизиатричните отделения за един преминал болен нараства през целия период на анализа и през 2009 г. той е с 38% по-висок от този през 2005 г. Най-много е нараснал през 2006 г. спрямо 2005 г. – с 21% и през 2008 г. спрямо 2007 г. – с 15% (**Фигура 11**).

Темпът на нарастване или намаляване на показателя за среден разход на един леглоден в пневмофтизиатричните отделения е различен в четирите вида многопрофилни болници (**Фигура 12**).

В областните и общинските МБАЛ стойностите на средния разход на един леглоден нарастват през 2009 г. съответно с 32% и 51% спрямо 2005 г.

В групата на университетските МБАЛ се наблюдава намаляване с 30% на разхода през 2006 г. спрямо предходната, дължащ се предимно на снижените оперативни разходи и тези за медикаменти. През 2007 г. и 2008 г. показателят нараства, без обаче да достига стойностите си от 2005 г.

Стойността на разхода за един леглоден в пневмофтизиатричните отделения на градските МБАЛ показва тенденция на намаляване, като през 2008 г. разходът е по-нисък с 13% от този през 2005 г. През 2009 г. се наблюдава покачване на показателя съответно с 15% и 23% спрямо 2007 г. и 2008 г.

Фигура 10. Структура на разходите на пневмофтизиатричните отделения за периода 2005-2009 г.

в лева

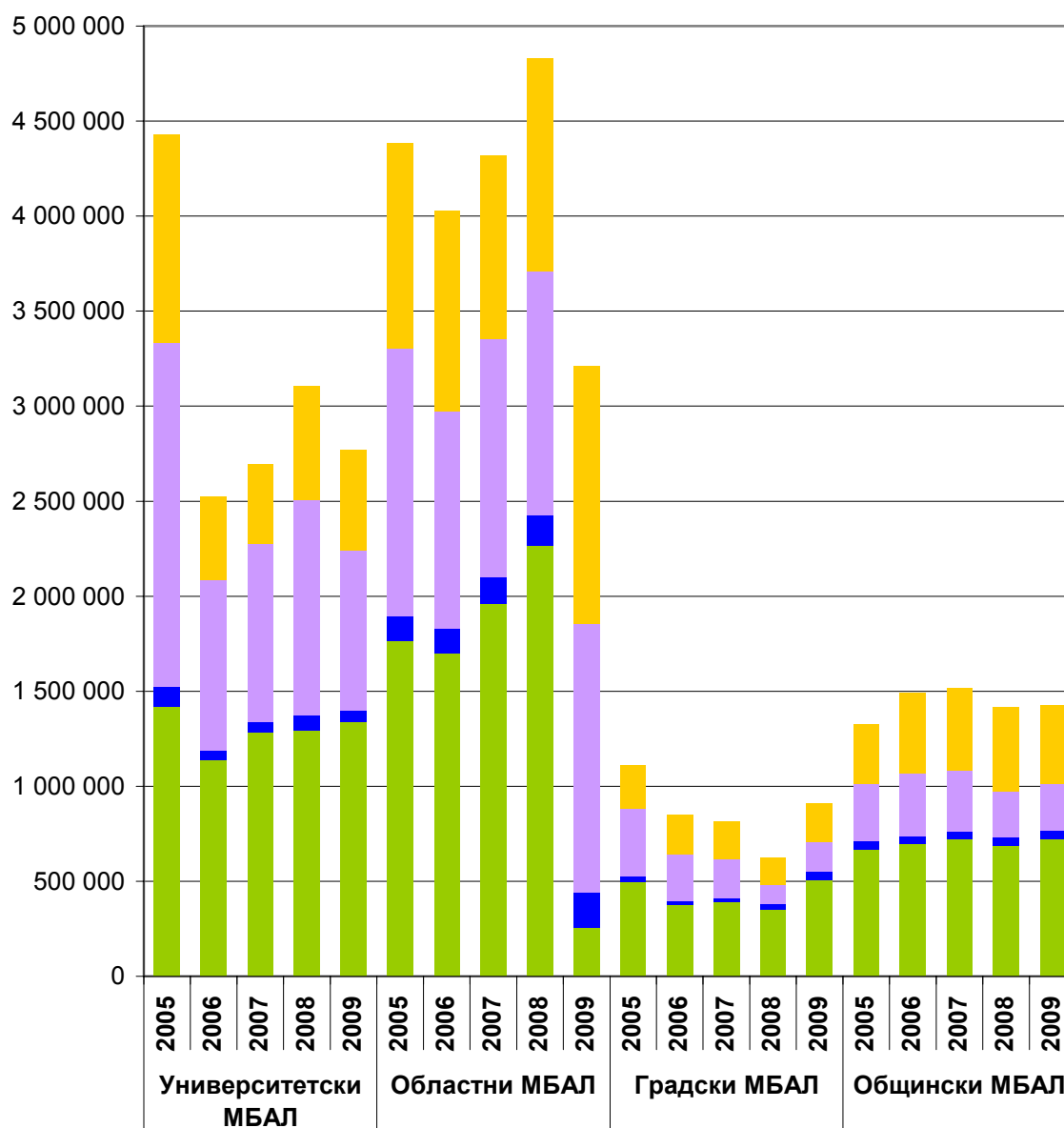

- Разходи за персонал
- Разходи за храна
- Разходи за медикаменти
- Оперативни разходи

Фигура 11. Среден разход за един преминал болен в пневмофтизиатричните отделения за периода 2005-2009 г.

в лева

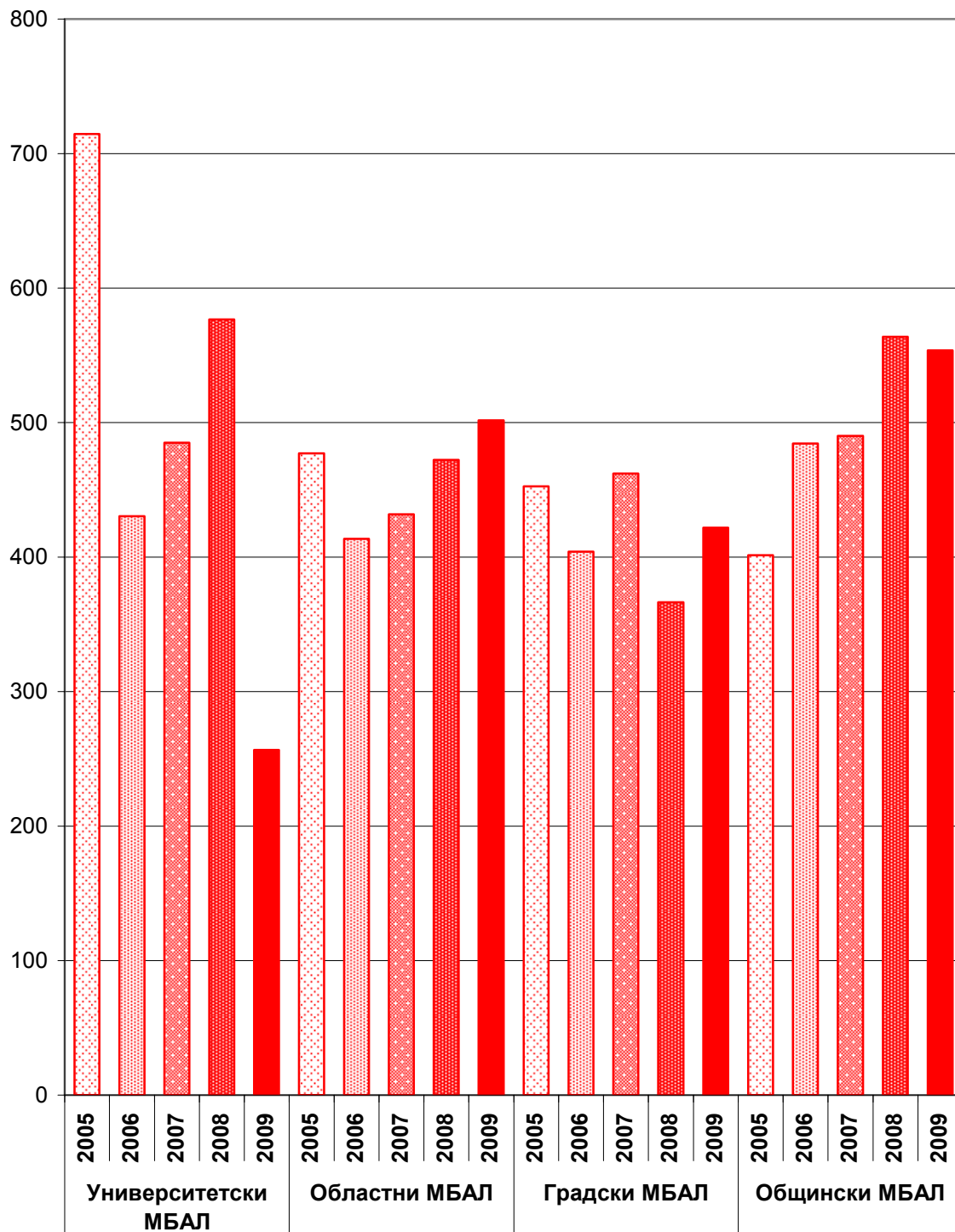

Фигура 12. Структура на средния разход на един леглоден в пневмофтизиатричните отделения за периода 2005-2009 г.

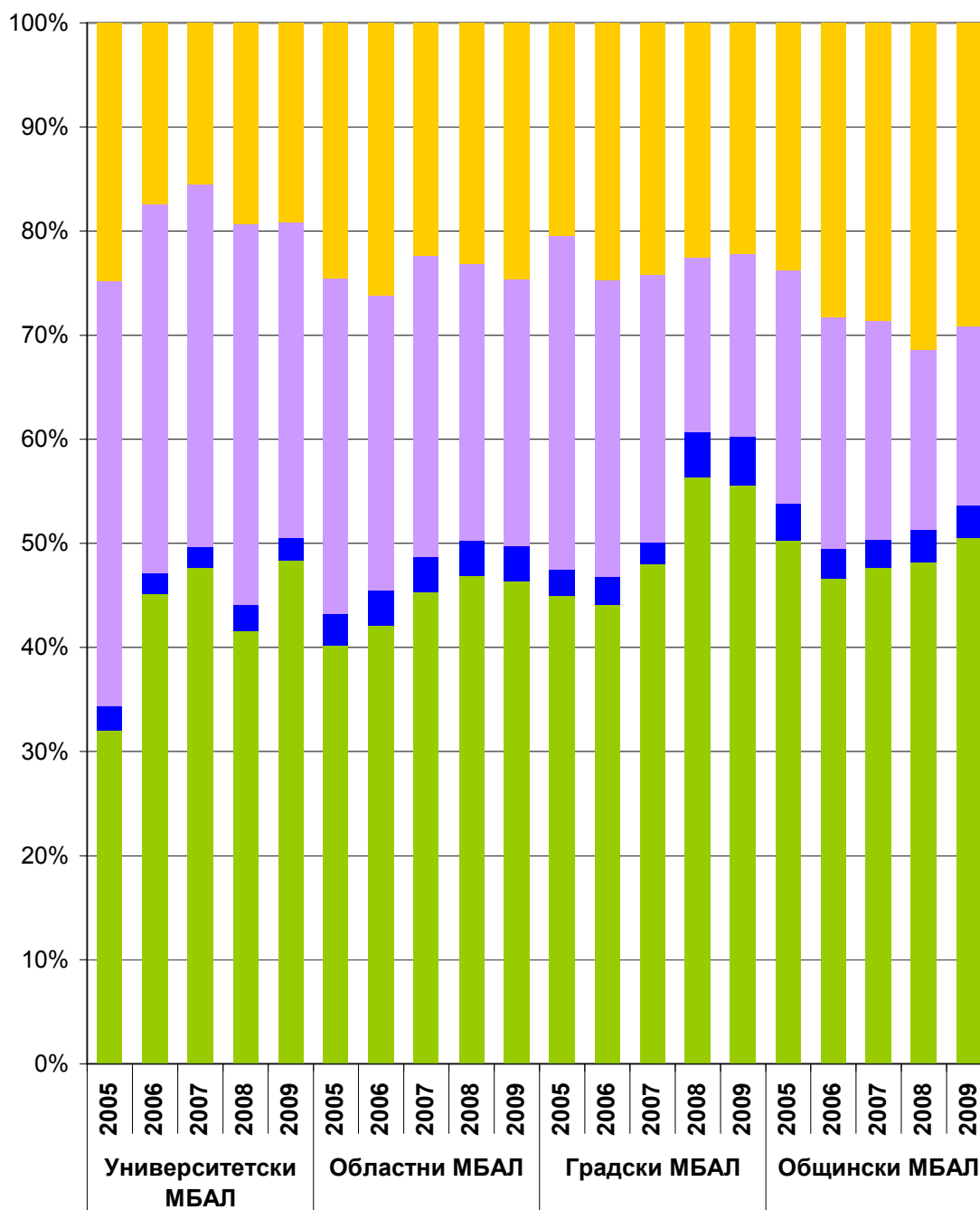

■ Разходи за персонал ■ Разходи за медикаменти
■ Разходи за храна ■ Оперативни разходи

Приходи, разходи, дейност и икономически показатели на педиатричните отделения

Във всички лечебни заведения от различните групи многопрофилни болници за активно лечение, обхванати в настоящия анализ, има разкрито и функциониращо отделение за лечение на детски неинфекциозни заболявания.

Общият брой на всички легла в педиатричните отделения през 2005 г. е 2 369 и намалява незначително през 2009 г. – до 2 357.

Броят на преминалите болни в тези отделения през 2009 г. спрямо тези през 2005 г. е намалял в областните МБАЛ – със 7.9%. Групите на университетските, общинските и градските МБАЛ отчитат нарастване на лекуваните болни през 2009 г. съответно с 2.3%, 2.6 и 7.4%.

Броят болни на един лекар и на една сестра през 2009 г. спрямо началото на периода се е повишил най-много в групата на градските МБАЛ – съответно с 19% и 102%, а в групата на университетските МБАЛ нарастването на този показател е съответно със 67% и 70%. В останалите две групи се наблюдава намаляване на тези показатели.

Средният престой на болните в педиатричните отделения е съкратен с около 14% във всички многопрофилни болници.

На **Фигура 13** са показани приходите по основни източници в педиатричните отделения. За целия период на анализа общите приходи не се променят значително, докато в структурно отношение се наблюдава нарастване на приходите от продажби и в четирите групи МБАЛ и намаляване на приходите от МЗ и общините. В групата на университетските МБАЛ делът на приходите от дарения през 2009 г. достига 10.6% от общите приходи в сравнение с 0.6% през 2005 г.

**Фигура 13. Приходи по източници в педиатричните отделения
за периода 2005-2009 г.**

в лева

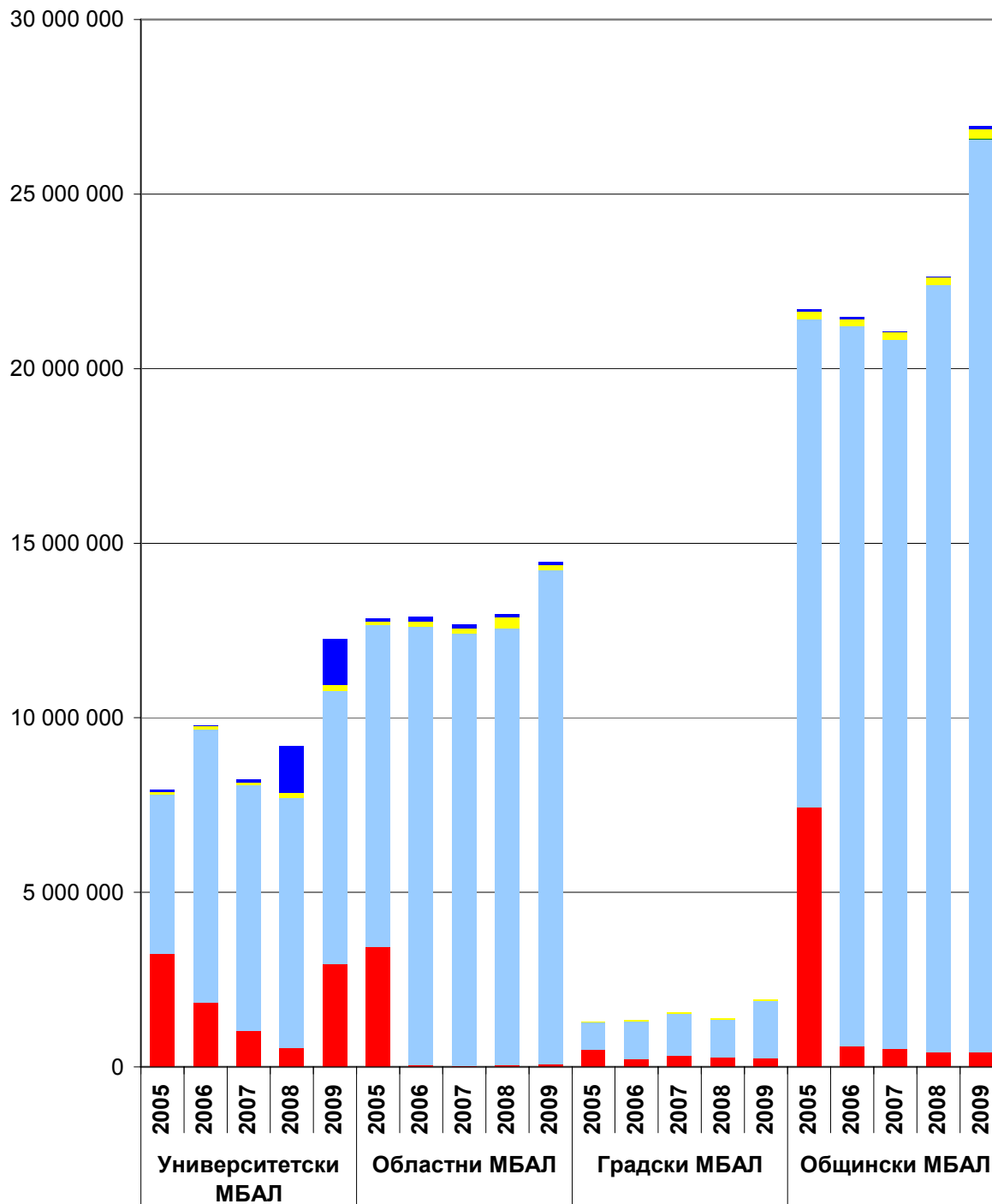

- Приходи от МЗ/община
- Приходи от НЗОК
- Приходи от ДЗОФ
- Приходи от продажба на стоки и услуги, други продажби, други приходи
- Приходи от дарения

Извършените общи разходи на педиатричните отделения и в четирите групи многопрофилни болници са се увеличили с над 24% през 2009 г. в сравнение с извършените разходи през началната година на изследвания период.

В три от групите се наблюдава намаляване на разходите през 2006 г. спрямо 2005 г. При университетските болници намалението на общите разходи е с 25%, а в структурно отношение най-много са снижени оперативните разходи – с 51%.

В структурата на разходите на областните, градските и общинските МБАЛ през всичките години разходите за персонал са над 50% от общите разходи, следвани от оперативните разходи – около 27%, разходите за лекарства – 14%-17%, а тези за храна – едва 3%.

Средният разход на един преминал болен в групите на областните, общинските и градските МБАЛ се увеличава равномерно през периода. През 2009 г. спрямо 2005 г. стойностите на показателя нарастват с 26% при областните, с 28% – при общинските и със 16% – при градските многопрофилни болници за активно лечение.

В групата на университетските МБАЛ през 2006 г. спрямо предходната година има с 30% по-нисък разход за един преминал болен в педиатричните отделения. През 2007 г. разходът слабо нараства, през 2008 г. се увеличава със 172 лв. или с 34% в сравнение с предходната година, а през 2009 г. се наблюдава намаляване с 14% спрямо 2008 г. (**Фигура 15**).

В областните, градските и общинските многопрофилни болници средният разход за един леглоден в педиатричните отделения показва тенденция на бавно нарастване. През 2009 г. спрямо 2005 г. нарастването в проценти в областните МБАЛ е 51%, в градските – 29%, а в общинските – 49.8%. В структурно отношение повече от 50% са разходите за персонал, а 26-27% са оперативните разходи.

При университетските МБАЛ се наблюдава 23%-но намаляване на разхода през 2006 г. спрямо началото на периода, като в структурно отношение най-голямо е свиването на оперативните разходи – с 49.7%. През следващите две години стойностите на показателя започват да нарастват, като през 2008 г. те са с 39.3% по-високи от тези през 2007 г. През 2009 г. нарастването на разходите е 33.7% спрямо началото на периода. В структурата на средния разход за един леглоден прави впечатление намаляването на разходите за персонал и оперативните разходи, и увеличаване на разходите за лекарства.

Фигура 14. Структура на разходите на педиатричните отделения за периода 2005-2009 г.

в лева

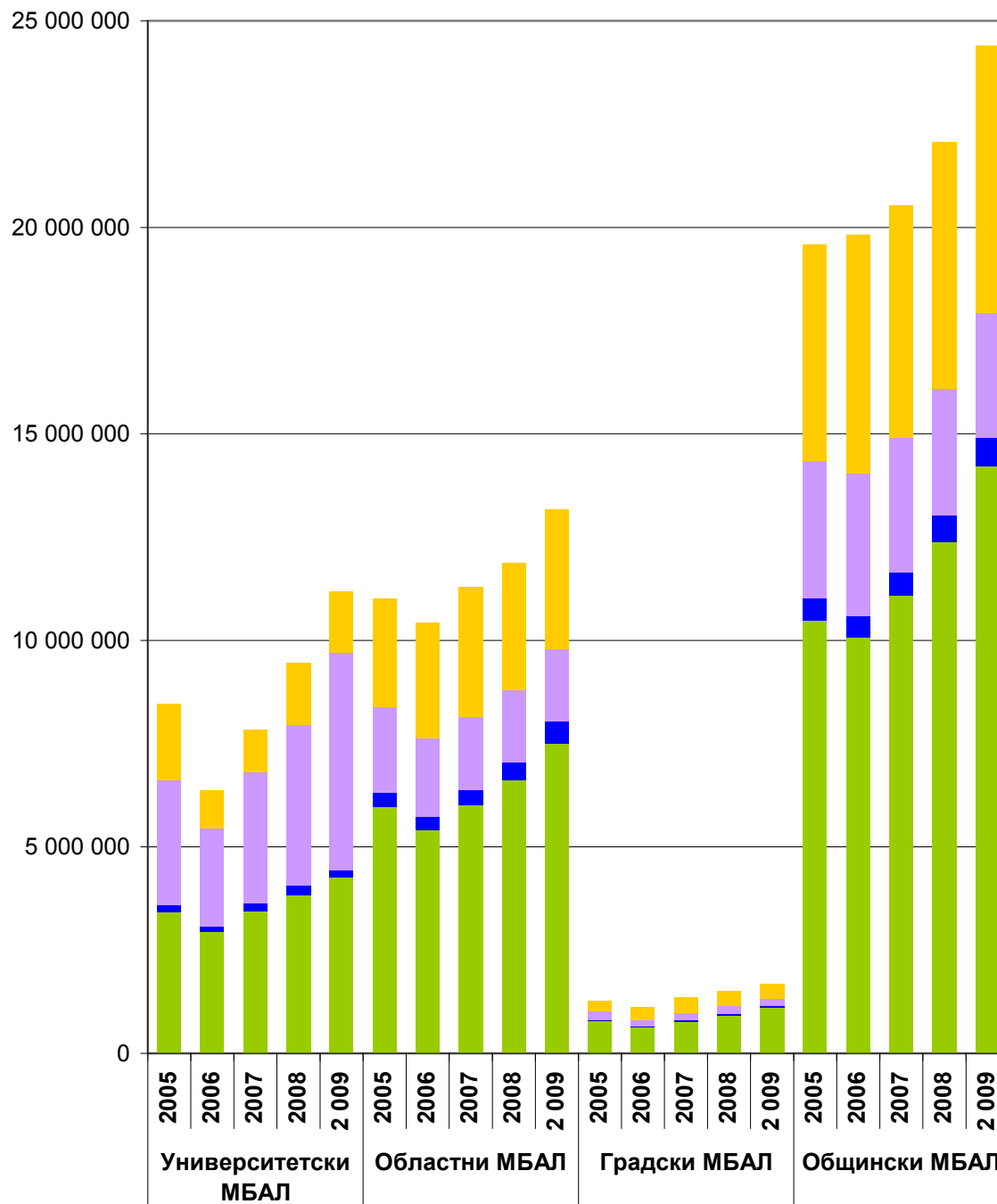

- Разходи за персонал
- Разходи за храна
- Разходи за медикаменти
- Оперативни разходи

Фигура 15. Среден разход за един преминал болен в педиатричните отделения за периода 2005-2009 г.

в лева

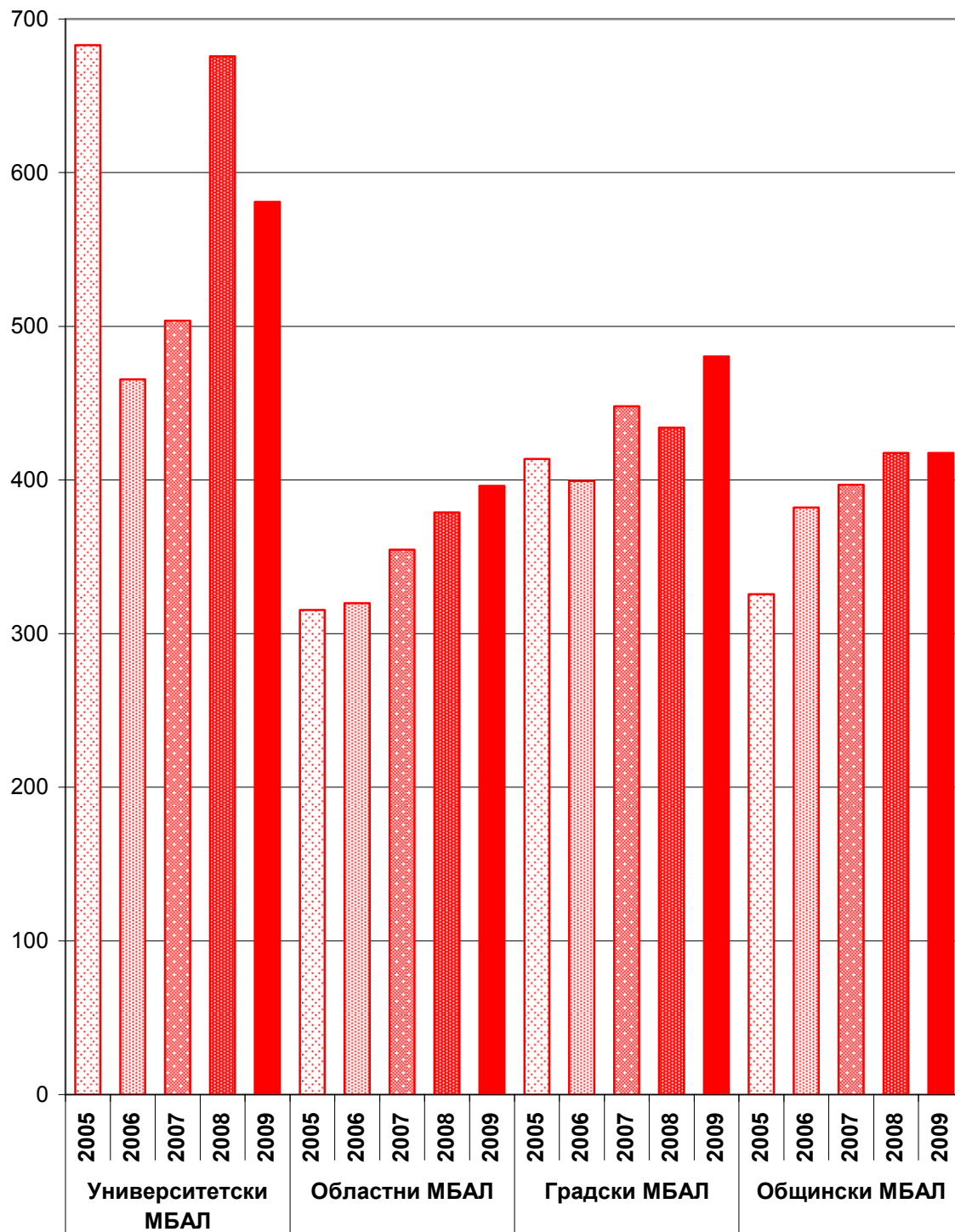

Фигура 16. Структура на средния разход на един леглоден в педиатричните отделения за периода 2005-2009 г.

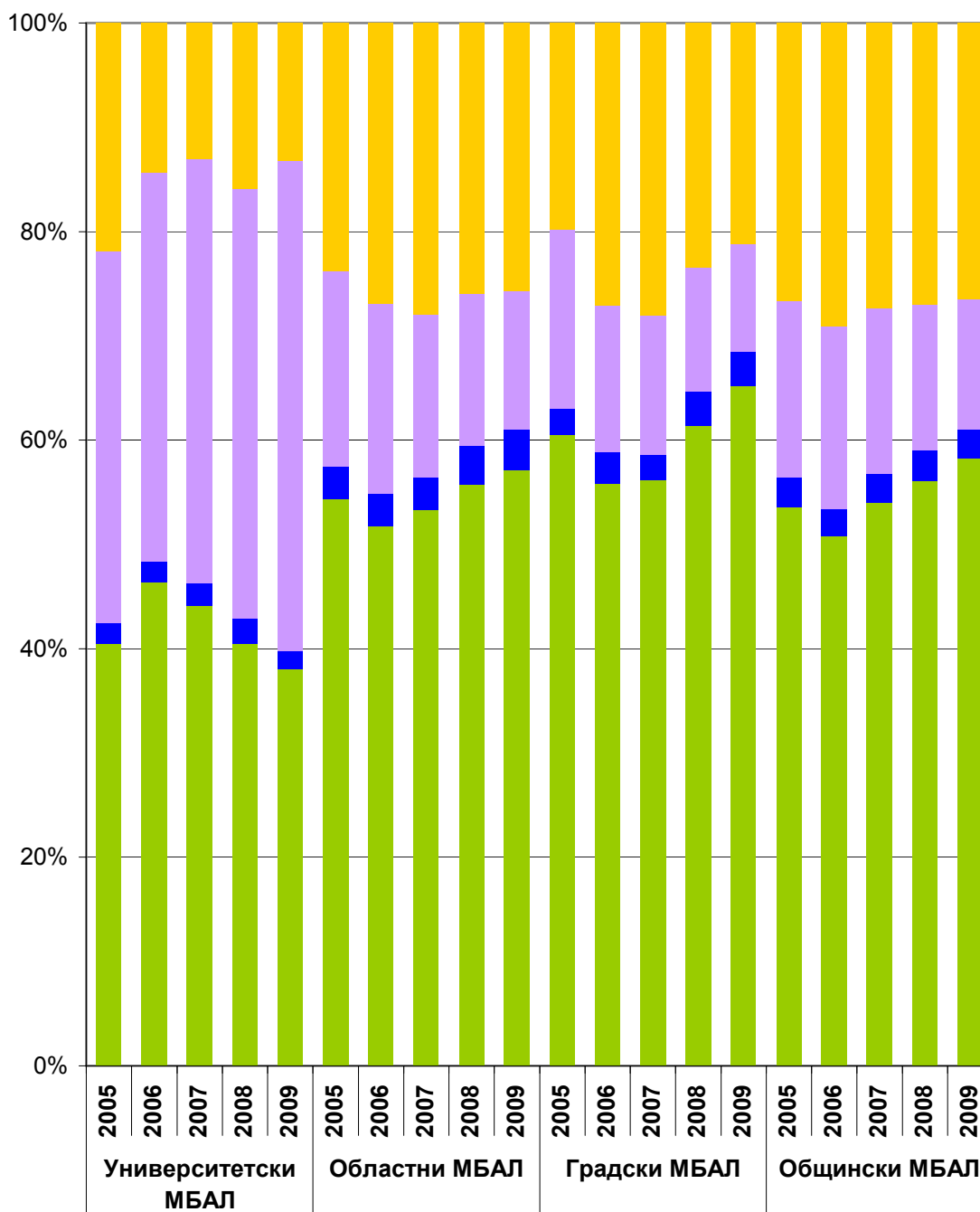

■ Разходи за персонал ■ Разходи за медикаменти
■ Разходи за храна ■ Оперативни разходи

Приходи, разходи, дейност и икономически показатели на офталмологичните отделения

За изследвания петгодишен период броят на леглата в офталмологичните отделения на четирите групи многопрофилни болници е намалял от 507 през 2005 г. до 426 през 2009 г., или с 15.9%.

Броят на преминалите болни през тези отделения се е увеличил през 2009 г. спрямо 2005 г. само в групата на областните болници – с 8.2%. В останалите три групи болници преминалите болни намаляват съответно със 6.4% в университетските, с 2.2% – в градските и с 4.8% – в общинските МБАЛ.

Средният престой на болен през 2009 г. е съкратен с 35% в общинските МБАЛ, следвани от университетските – с 28%, градските – с 26% и със 17% – при областните МБАЛ.

Най-голямо нарастване на съотношението брой болни на една лекарска длъжност в офталмологичните отделения се наблюдава в групите на градските МБАЛ – с 24.5%, на областните – с 14.9% и на университетските – с 5.7%. В групата на общинските МБАЛ съотношението остава почти непроменено.

Броят на преминалите болни на една сестринска длъжност нараства с по 15% в групите на областните и университетските МБАЛ. Най-голямо е нарастването в групата на общинските МБАЛ, където през 2009 г. показателят е увеличен с 34.4% спрямо 2005 г.

Приходите по източници в офталмологичните отделения за периода 2005-2009 г. в отделните групи лечебни заведения са представени на **Фигура 17**.

В три групи МБАЛ се наблюдават по-ниски общи приходи през 2006 г. и 2008 г. спрямо предходните години, дължащи се преди всичко на ниските приходи от МЗ и общината, а през 2009 г. има нарастване. Само в групата на университетските МБАЛ приходите на офталмологичните отделения постепенно намаляват през 2008 г. и през 2009 г. в сравнение с 2005 г.

**Фигура 17. Приходи по източници в офталмологичните отделения
за периода 2005-2009 г.**

в лева

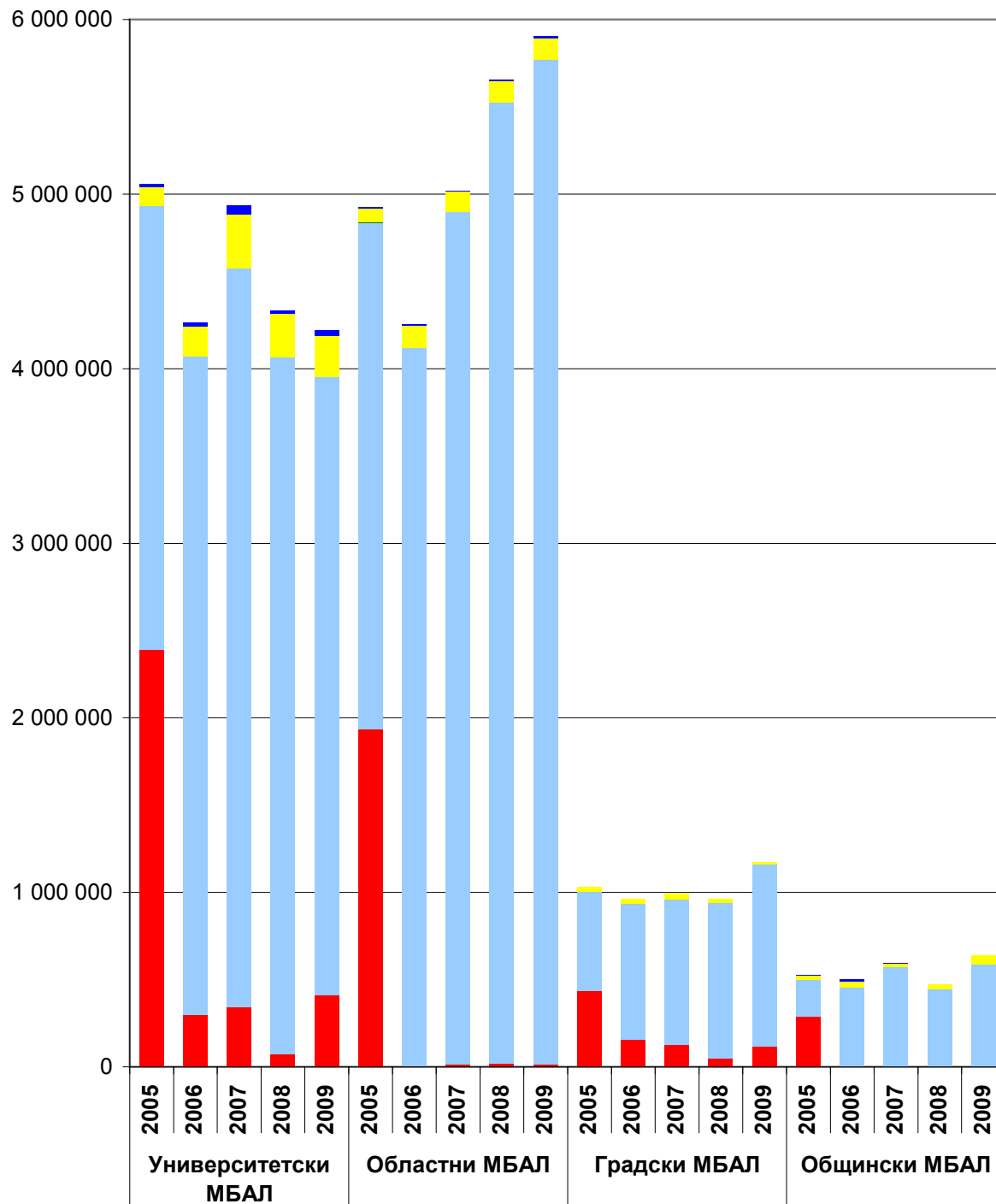

■ Приходи от МЗ/община
■ Приходи от НЗОК
■ Приходи от ДЗОФ

■ Приходи от продажба на стоки и услуги, други продажби, други приходи
■ Приходи от дарения

Структурата на разходите в офталмологичните отделения, представена на **Фигура 18** показва, че през изследвания период тенденцията е различна и в четирите групи МБАЛ.

В групата на университетските МБАЛ общите разходи през 2009 г. са намалели с 14% в сравнение с 2005 г. Най-ниски общи разходи са отчетени през 2007 г. В структурно отношение намаление се отчита при разходите за лекарства и при оперативните разходи. Относителният дял на разходите за персонал и храна се увеличава.

При областните МБАЛ се наблюдава увеличение на общите разходи с 28% през 2009 г. спрямо 2005 г., като структурата остава непроменена.

Тенденцията в групата на градските многопрофилни болници по отношение на общите разходи и структурата им е както при университетските. Най-високи разходи през изследвания период градските МБАЛ отчитат през 2007 г.

В групата на общинските МБАЛ общите разходи на офталмологичните отделения остават относително постоянни до 2008 г. През 2009 г. се наблюдава нарастване на разходите спрямо 2005 г. В структурата им през 2009 г. се наблюдават по-ниски разходи за храна и увеличени разходи за персонал и лекарства.

На **Фигура 19** са показани стойностите на средния разход за един преминал болен в офталмологичните отделения на четирите групи многопрофилни болници за периода 2005-2009 г. Тенденция на нарастване на средния разход за един болен през 2009 г. спрямо 2005 г. се отчита в групите на областните МБАЛ със 17.9%, на градските – едва с 0.4% и на общинските – с 46.3%. Само в групата на университетските МБАЛ средният разход е намалял със 7.8%.

Средният разход за един болен, преминал през офталмологичните отделения на университетските и областните МБАЛ, е най-нисък през 2006 г., а в общинските – през 2007 г. В групата на градските МБАЛ показателят нараства през 2006 г. и 2007 г., когато стойността му е по-висока с 40.5% спрямо тази през 2005 г., и намалява през 2008 г. и 2009 г.

Стойностите на показателя „среден разход на един леглоден“ следват тенденция на нарастване за петгодишния период. Изключение се наблюдава само за групата на градските МБАЛ, където този показател намалява през 2009 г.

В структурно отношение и в четирите групи се наблюдава слабо увеличаване на разходите за персонал и храна през 2009 г. в сравнение с тези през първата година на разглеждания период, за сметка на намаляващите оперативни разходи и запазване на относителния дял на разходите за медикаменти (**Фигура 20**).

Фигура 18. Структура на разходите на офталмологичните отделения за периода 2005-2009 г.

в лева

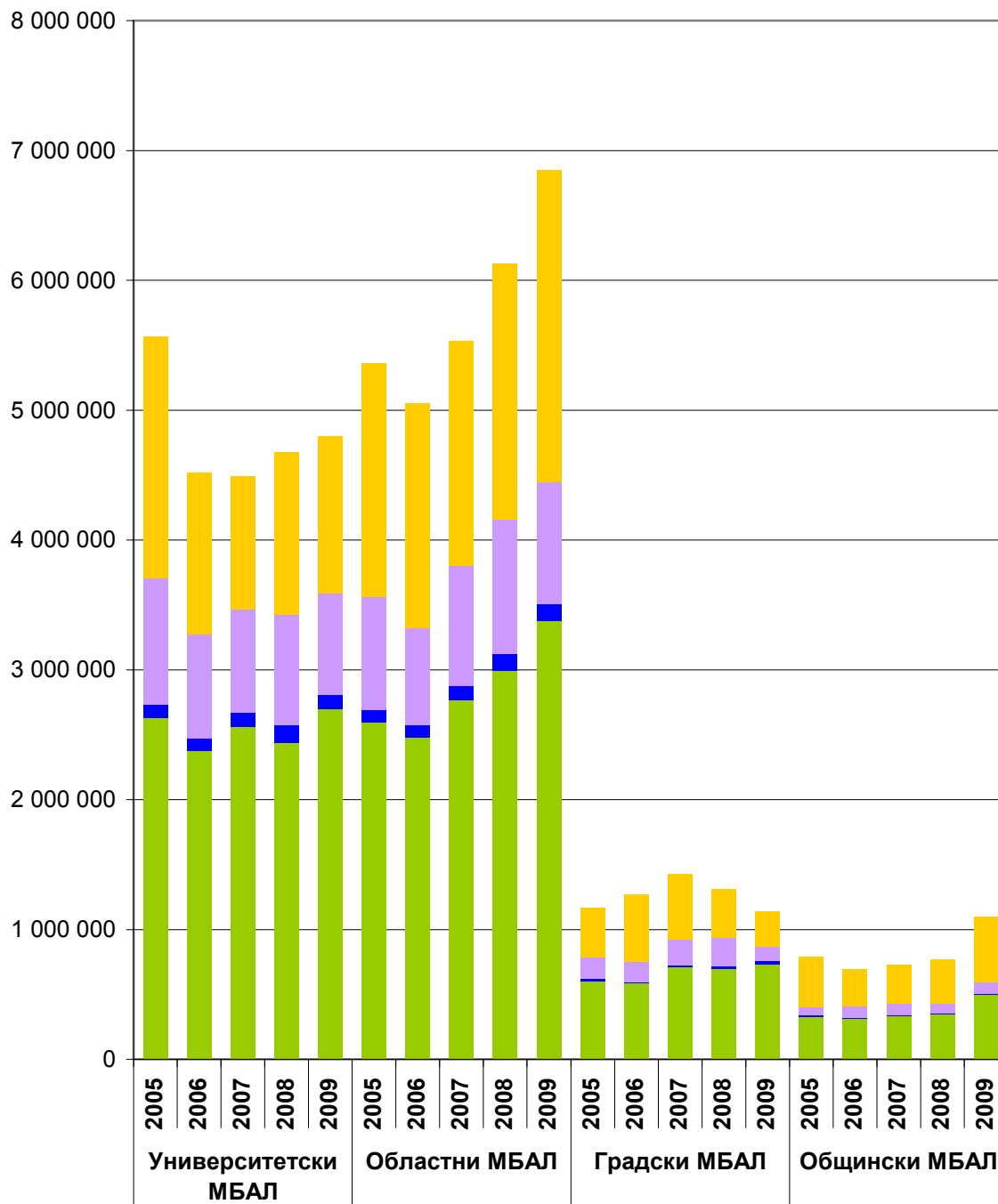

- Разходи за персонал
- Разходи за храна
- Разходи за медикаменти
- Оперативни разходи

Фигура 19. Среден разход за един преминал болен в офталмологичните отделения за периода 2005-2009 г.

в лева

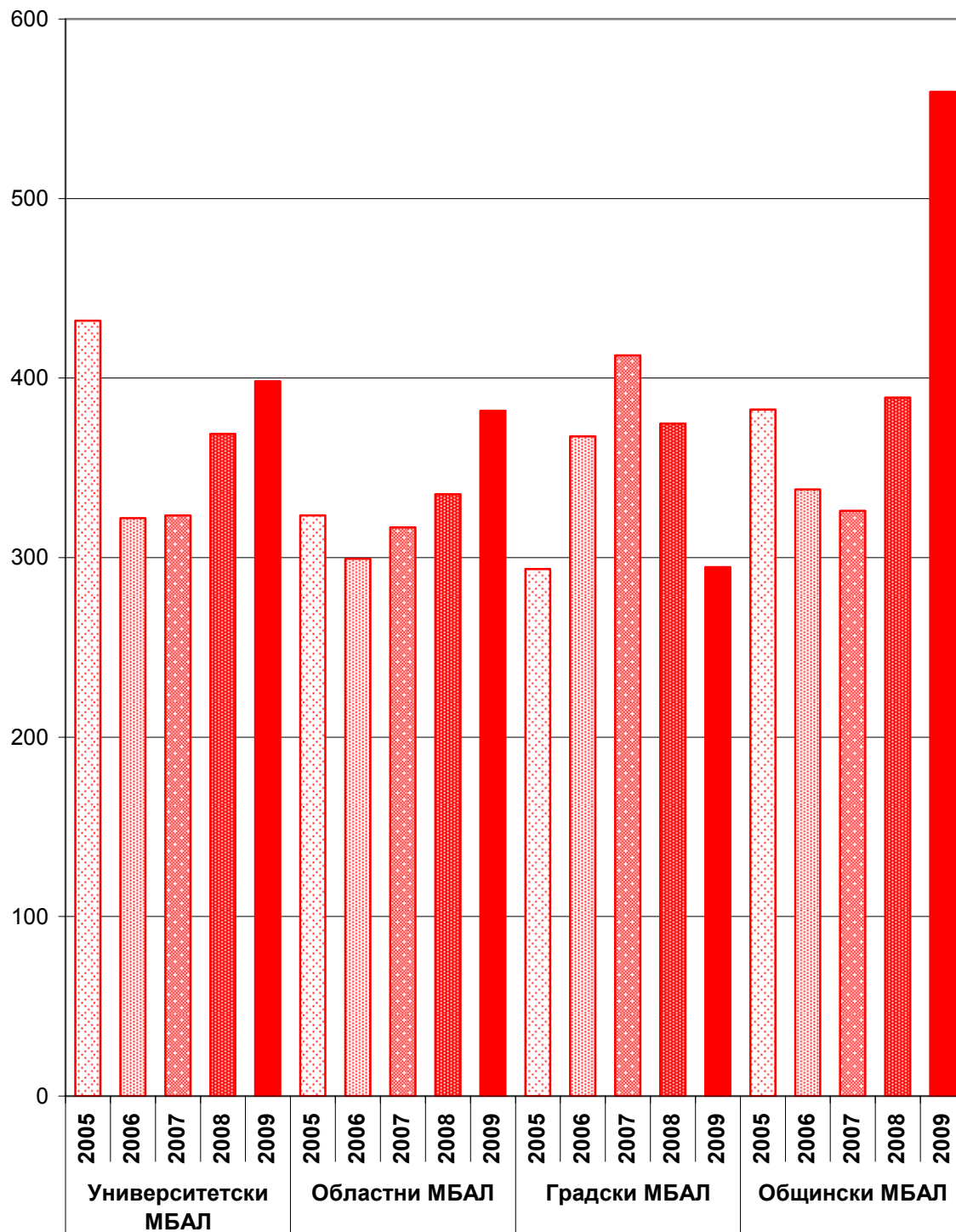

Фигура 20. Структура на средния разход на един леглоден в офталмологичните отделения за периода 2005-2009 г.

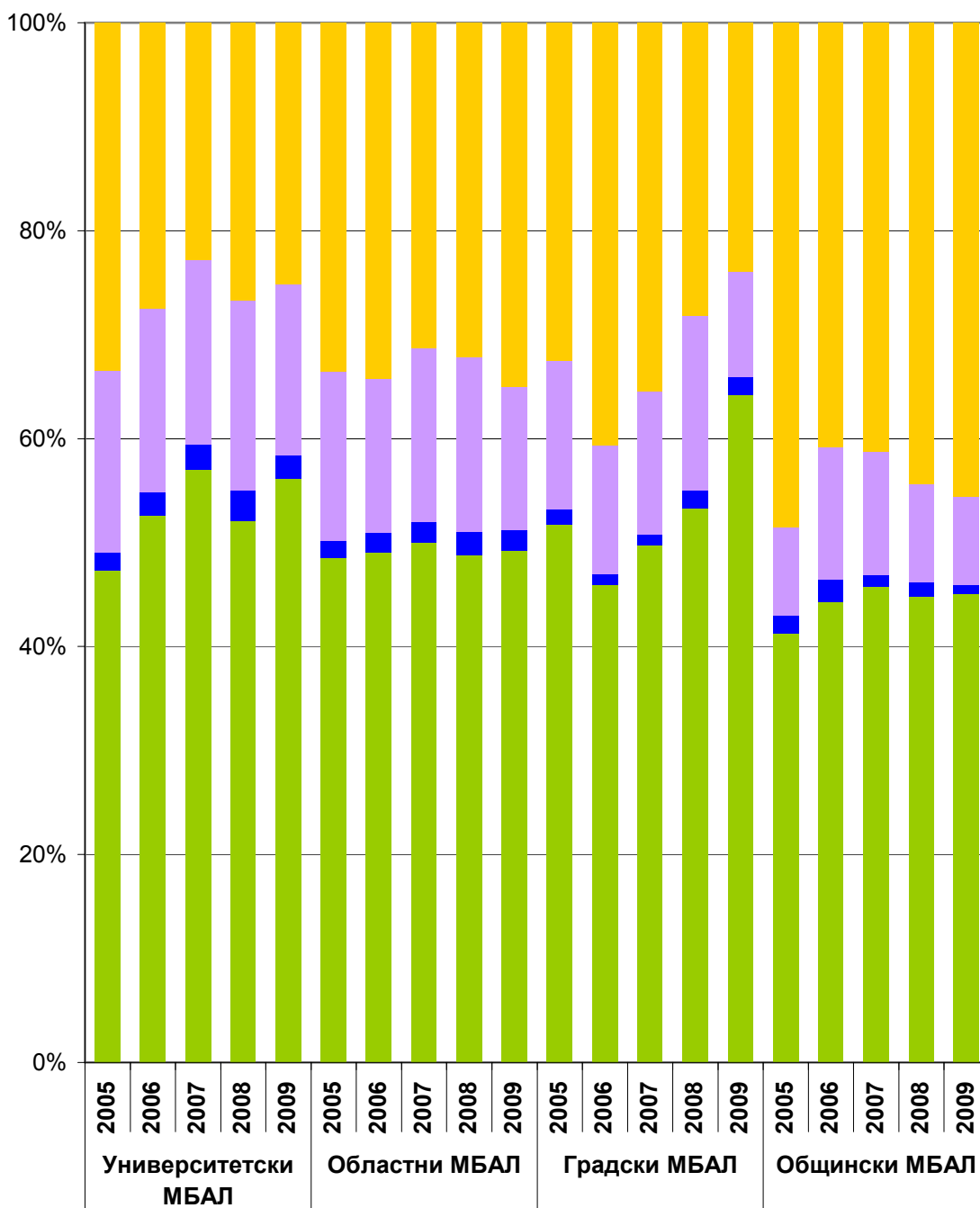

■ Разходи за персонал ■ Разходи за медикаменти
■ Разходи за храна ■ Оперативни разходи

Приходи, разходи, дейност и икономически показатели на оториноларингологичните отделения

За изследвания петгодишен период броят на леглата в оториноларингологичните отделения на областните и градски МБАЛ остава непроменен. За групата на университетските МБАЛ този брой намалява със 6.3%, а за групата на общинските МБАЛ се отчита увеличение с 5.7%.

Броят на болните, преминали през оториноларингологичните отделения за разглеждания период, е нараснал в две от групите, съответно в университетските МБАЛ – с 25.1% и областните МБАЛ – със 6.3%. В останалите две групи се наблюдава намаление на този брой – за градските МБАЛ – със 7.7% и за общинските МБАЛ – с 1.0%.

Най-голямо нарастване на съотношението брой болни на една лекарска длъжност в оториноларингологичните отделения се наблюдава в групата на университетските МБАЛ – с 14.2% за целия изследван период. Следват групите на градските МБАЛ – с 12.9% и на областните МБАЛ – с 9.7% нарастване. В групата на общинските МБАЛ това съотношение остава почти непроменено.

Броят на преминалите болни на една сестринска длъжност нараства в групите на областните МБАЛ – с 4.5% и университетските МБАЛ – с 21.3%. В групата на градските МБАЛ се наблюдава намаляване на показателя със 7.7%.

Средният престой в тези отделения намалява в по-малка или по-голяма степен за всички изследвани групи лечебни заведения. За отделните МБАЛ е както следва: градски – 17.9%, областни – 13.4%, университетски – 15.8% и общински – 9.6%.

Приходите по източници в оториноларингологичните отделения за наблюдавания период са представени на **Фигура 21**.

В университетските и областните МБАЛ се наблюдава тенденция на нарастване на общите приходи за този период. В останалите две групи не се наблюдава ясно изразено нарастване или намаляване на приходите.

И за четирите групи МБАЛ намалява делът на финансиране от МЗ и общината, а нараства делът на НЗОК и делът на приходите от продажби на стоки и услуги, други продажби и други приходи.

Фигура 21. Приходи по източници в оториноларингологичните отделения за периода 2005-2009 г.

в лева

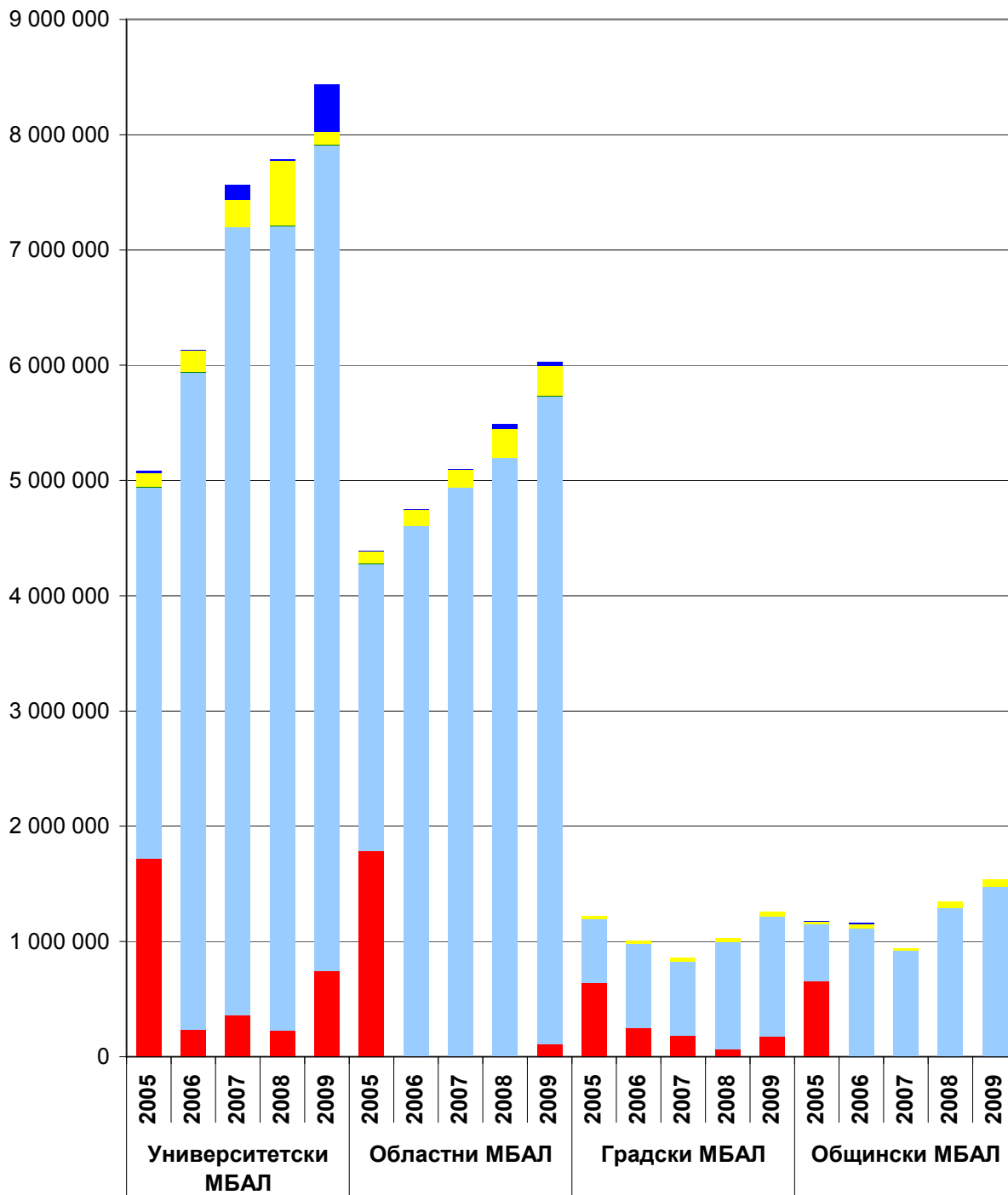

- Приходи от МЗ/община
- Приходи от НЗОК
- Приходи от ДЗОФ
- Приходи от продажба на стоки и услуги, други продажби, други приходи
- Приходи от дарения

Структурата на разходите на оториноларингологичните отделения за изследвания период е представена на **Фигура 22**.

И в четирите групи болници общите разходи следват тенденция на нарастване в по-малка или по-голяма степен. Това нарастване е най-голямо за общинските многопрофилни болници – с 49.8%, следвана от областните МБАЛ – с 36.7% и университетските МБАЛ – със 7.2%.

Средният разход за преминал болен през оториноларингологичните отделения за изследвания период по групи лечебни заведения е представен на **Фигура 23**.

Значително нарастване на средния разход за преминал болен от 51.3% за изследвания период се наблюдава за общинските МБАЛ. Следва групата на областните МБАЛ – при тях нарастването е 28.6%. Групата на университетските МБАЛ се характеризира с 14.3% намаляване на този показател.

Структурата на средния разход на един леглоден в оториноларингологичните отделения е представена на **Фигура 24**.

В две групи лечебни заведения – областни и университетск МБАЛ – разходът расте през изследвания период. В групите на градските и общинските МБАЛ наблюдаваме намаляване на средния разход през 2009 г. спрямо 2008 г. В университетските МБАЛ се наблюдава рязък спад на средния разход на един леглоден през 2006 г., след което до края на разглеждания период той нараства. В структурно отношение в университетските МБАЛ няма ясно изразена тенденция.

В областните МБАЛ се наблюдава увеличаване на дела на разходите за персонал и намаляване на дел на оперативните разходи, относителните дялове за храна и медикаменти остават относително постоянни.

В групата на градските МБАЛ след 2006 г. делът на разходите за персонала значително се увеличава, за сметка на дел на оперативните разходи. Относителните дялове на разходите за храна и медикаменти остават непроменени през изследвания период.

Делът на разходите за персонал расте през целия период в общинските МБАЛ за сметка на оперативните разходи, а разходите за храна и разходите за медикаменти като относителни дялове остават постоянни.

Фигура 22. Структура на разходите на оториноларингологичните отделения за периода 2005-2009 г.

в лева

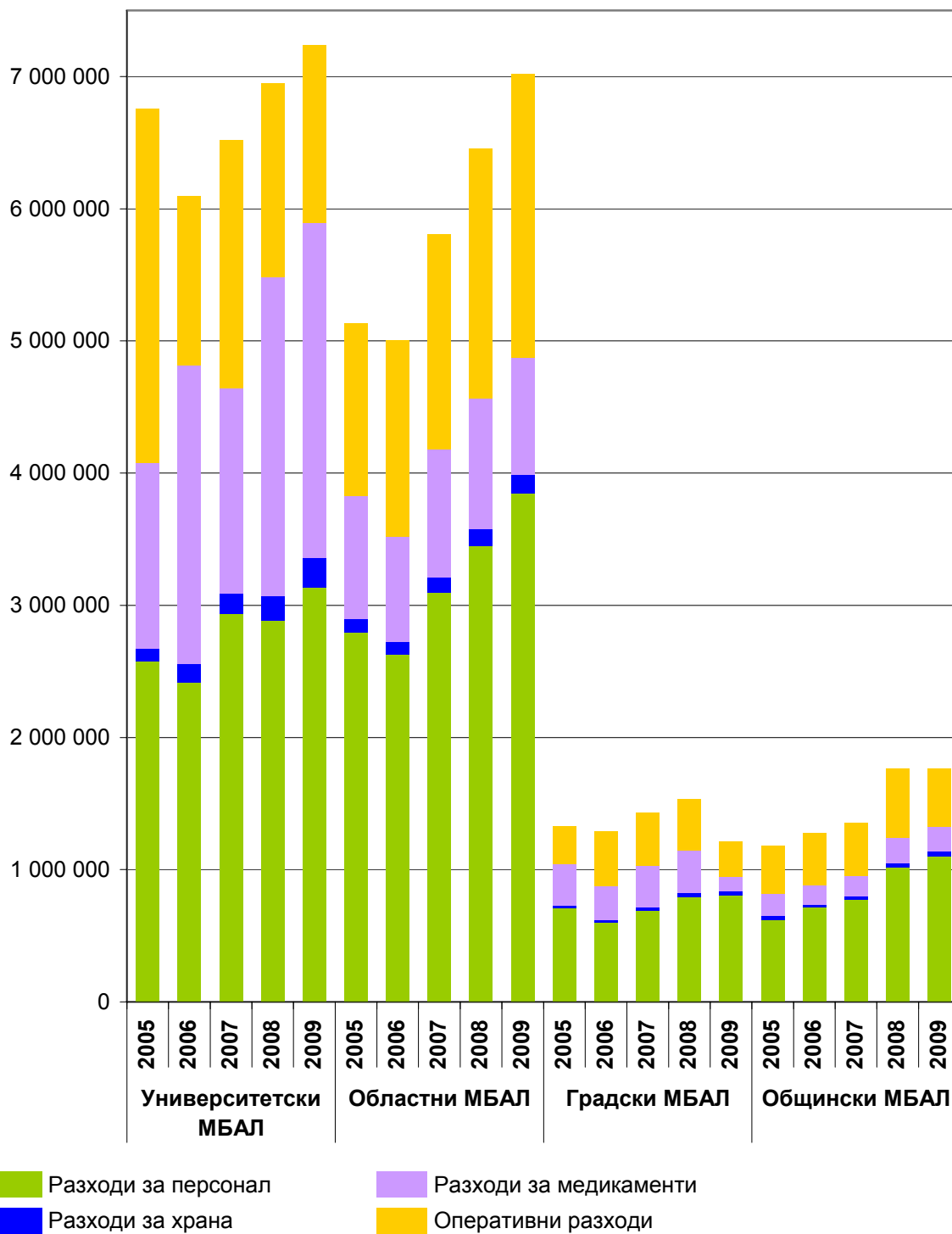

Фигура 23. Среден разход за един преминал болен в оториноларингологичните отделения за периода 2005-2009 г.

в лева

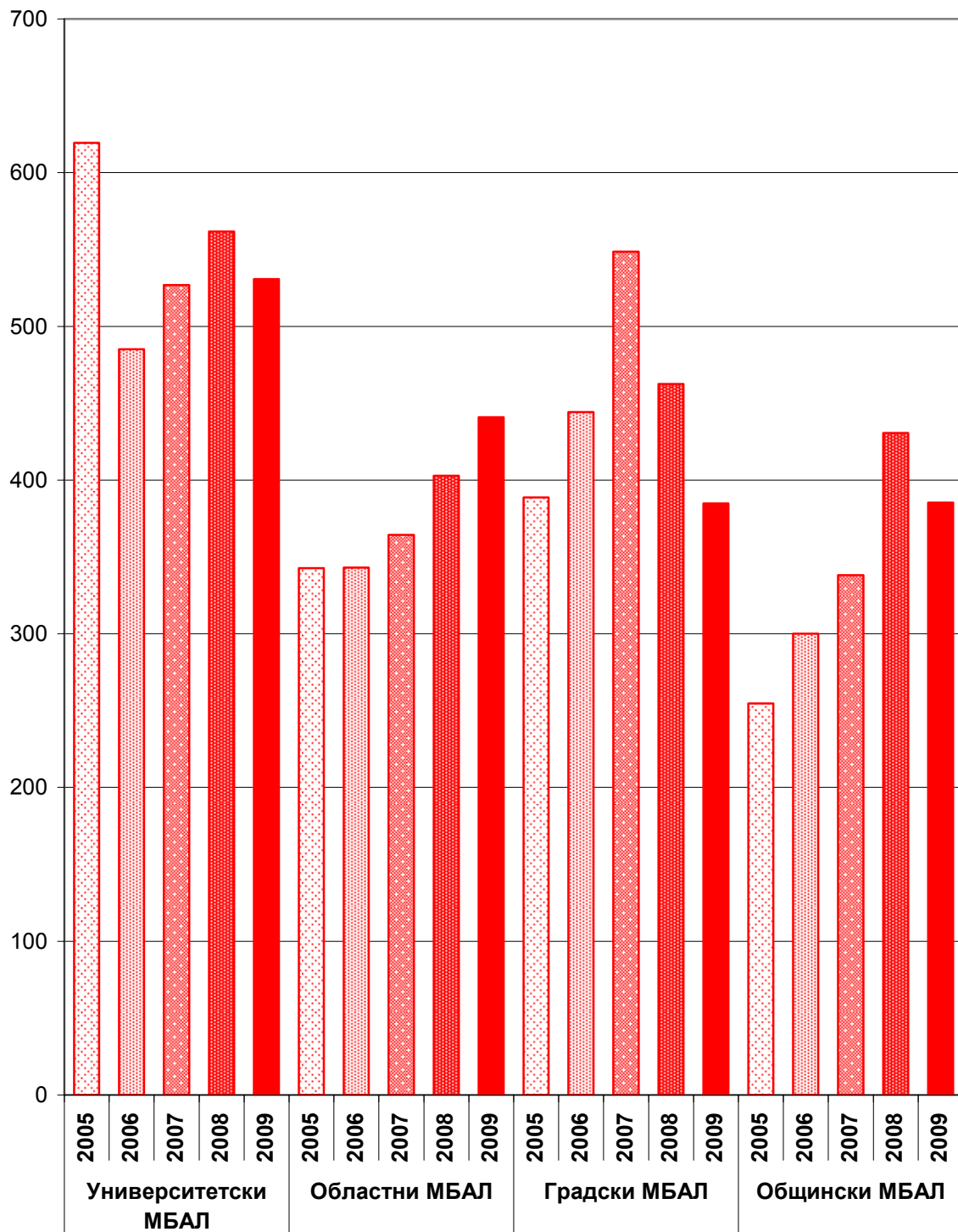

Фигура 24. Структура на средния разход на един леглоден в оториноларингологичните отделения за периода 2005-2009 г.

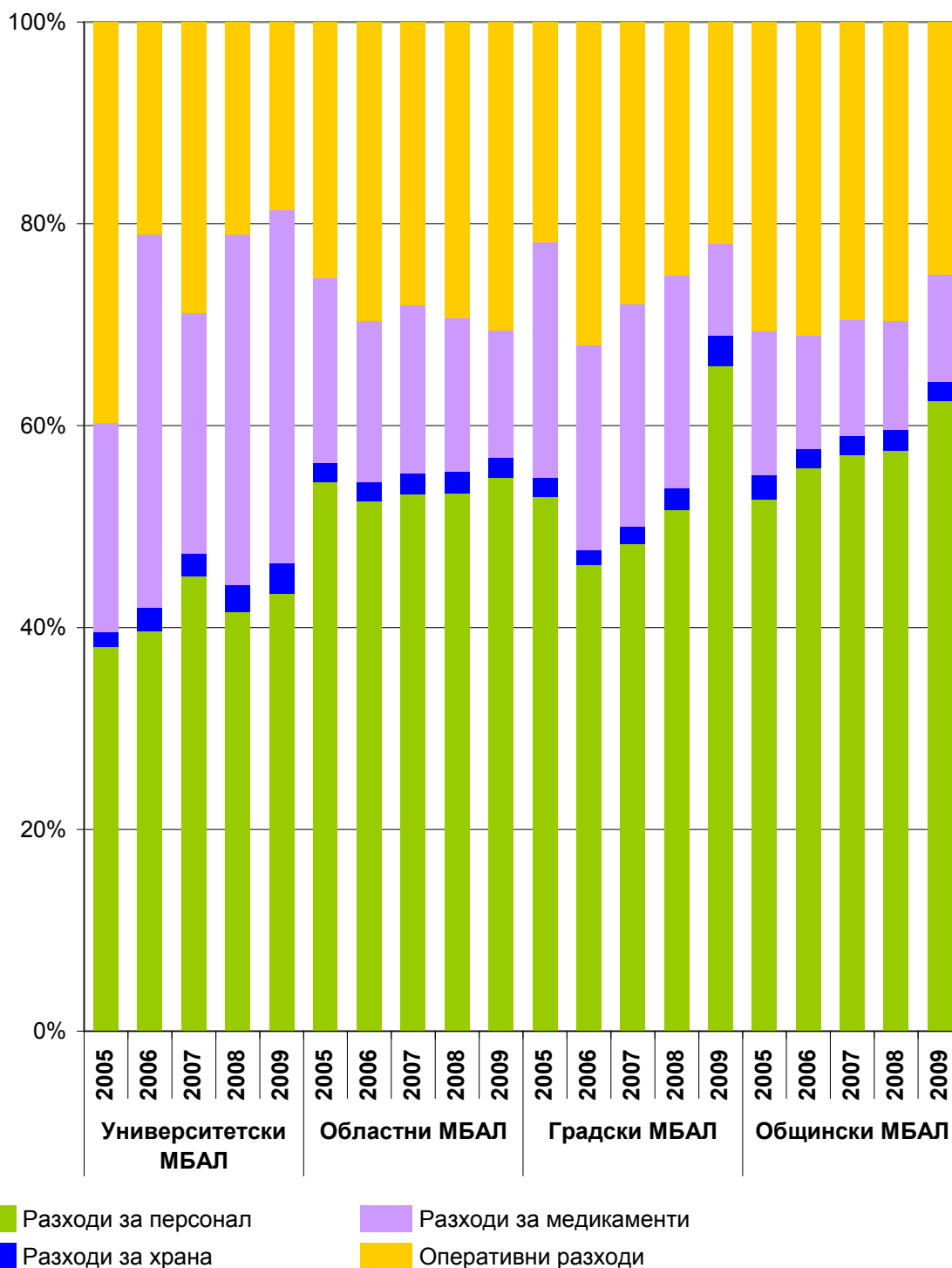

Приходи, разходи, дейност и икономически показатели на неврологичните отделения

По отношение на броя на леглата в неврологичните отделения на областните и градските МБАЛ се наблюдава намаляване, съответно с 4.8% и 4.9%. За групата на общинските МБАЛ този брой остава относително постоянен през разглеждания период, а в групата на университетските МБАЛ имаме нарастване с 5.0%.

Броят на болните, преминали през неврологичните отделения, е нараснал и в четирите групи: в университетските МБАЛ – с 80.2%, в областните МБАЛ – с 22.1%, в градските МБАЛ – с 34.9% и в общинските МБАЛ – с 22.8%.

Съотношението брой болни на една лекарска длъжност в неврологичните отделения расте за изследвания период, в университетските МБАЛ – с 69.9%, в общинските – с 17.7% и в областните – с 20.5%. В групата на градските МБАЛ се наблюдава спад с 3.1 %. Броят на преминалите болни на една сестринска длъжност нараства във всички групи. Това нарастване е както следва: най-много в университетските МБАЛ – със 78.4%, следвани от областните МБАЛ – с 26.6%, общинските МБАЛ – с 24.1% и градските МБАЛ – с 12.4%.

По отношение на показателя „среден престой“ в тези отделения се наблюдава намаляване на стойностите му с около 30% във всички изследвани групи.

Приходите по източници в неврологичните отделения за периода 2005-2009 г. и отделните групи лечебни заведения са представени на **Фигура 25**.

Във всичките четири групи лечебни заведения приходите в неврологичните отделения нарастват. Основният източник на финансиране е НЗОК. Относителният дял на приходите от продажба на стоки и услуги, други продажби и други приходи остава относително постоянен през целия разглеждан период.

**Фигура 25. Приходи по източници в неврологичните отделения
за периода 2005-2009 г.**

в лева

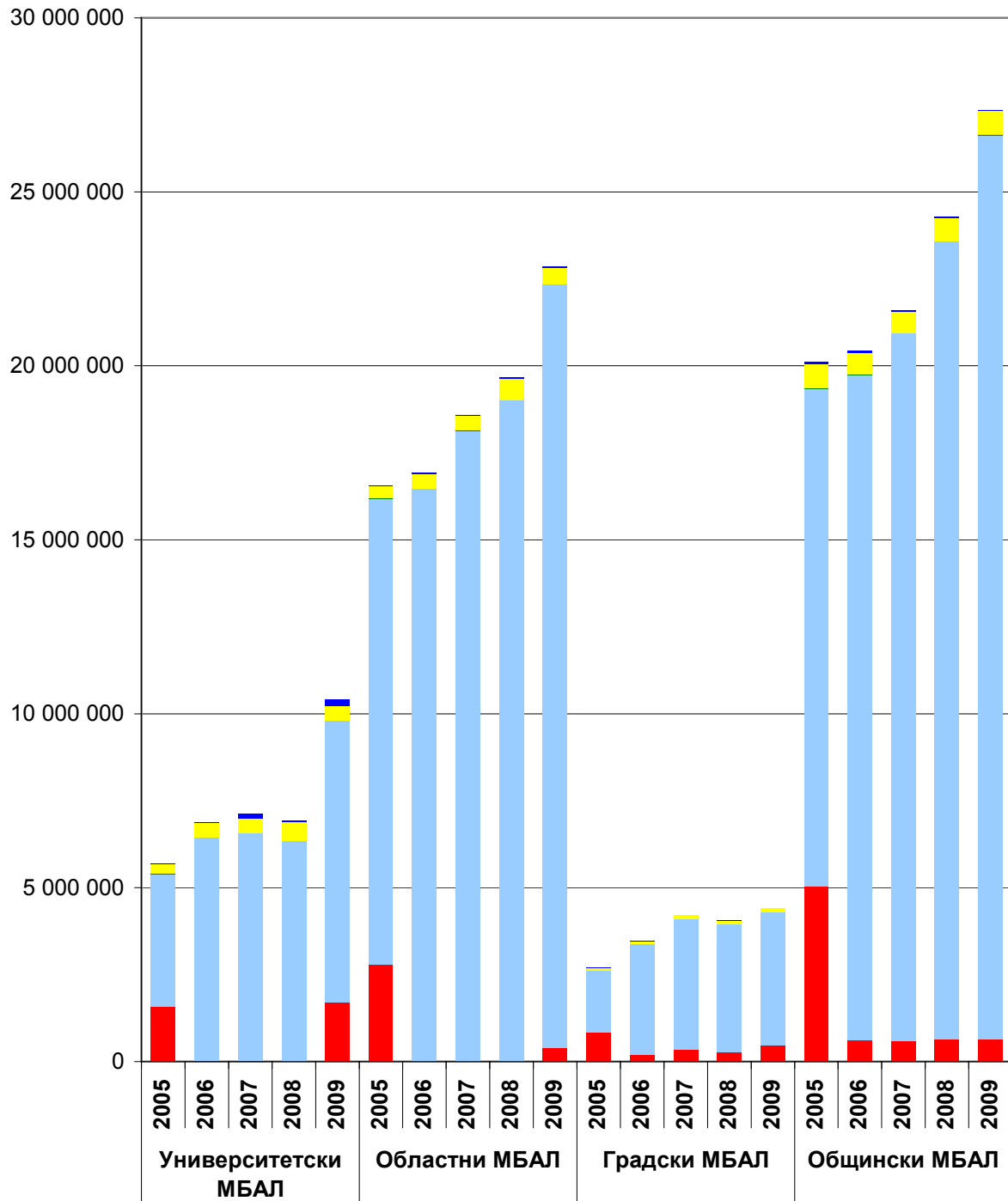

- Приходи от МЗ/община
- Приходи от НЗОК
- Приходи от ДЗОФ
- Приходи от продажба на стоки и услуги, други продажби, други приходи
- Приходи от дарения

Структурата на разходите в неврологичните отделения за изследвания период е представена на **Фигура 26**.

Разходите в четирите групи МБАЛ следват тенденция на нарастване през разглеждания период. В структурно отношение нарастването се дължи преди всичко на увеличените разходи за персонал и намаляване на оперативните разходи. Относително постоянни остават дяловете на разходите за храна и лекарства.

Средният разход на един преминал болен в неврологичните отделения за изследвания период по групи лечебни заведения е представен на **Фигура 27**. За всички изследвани групи болници е характерно намаляване на стойностите на този показател през 2006 г., след което в две от групите (в областните МБАЛ и в общинските МБАЛ) се наблюдава нарастване до края на периода. В другите две групи тенденцията не е ясно изразена до края на периода.

На **Фигура 28** е представена структурата на средния разход на един леглоден в неврологичните отделения за периода 2005-2009 г.

Като цяло стойностите на този показател нарастват за разглеждания период. В структурно отношение най-голямо изменение се наблюдава в относителния дял на разходите за персонал, като този дял расте във всички групи. Останалите относителни дялове от структурата на този показател нямат ясна изразена тенденция.

Фигура 26. Структура на разходите на неврологичните отделения за периода 2005-2009 г.

в лева

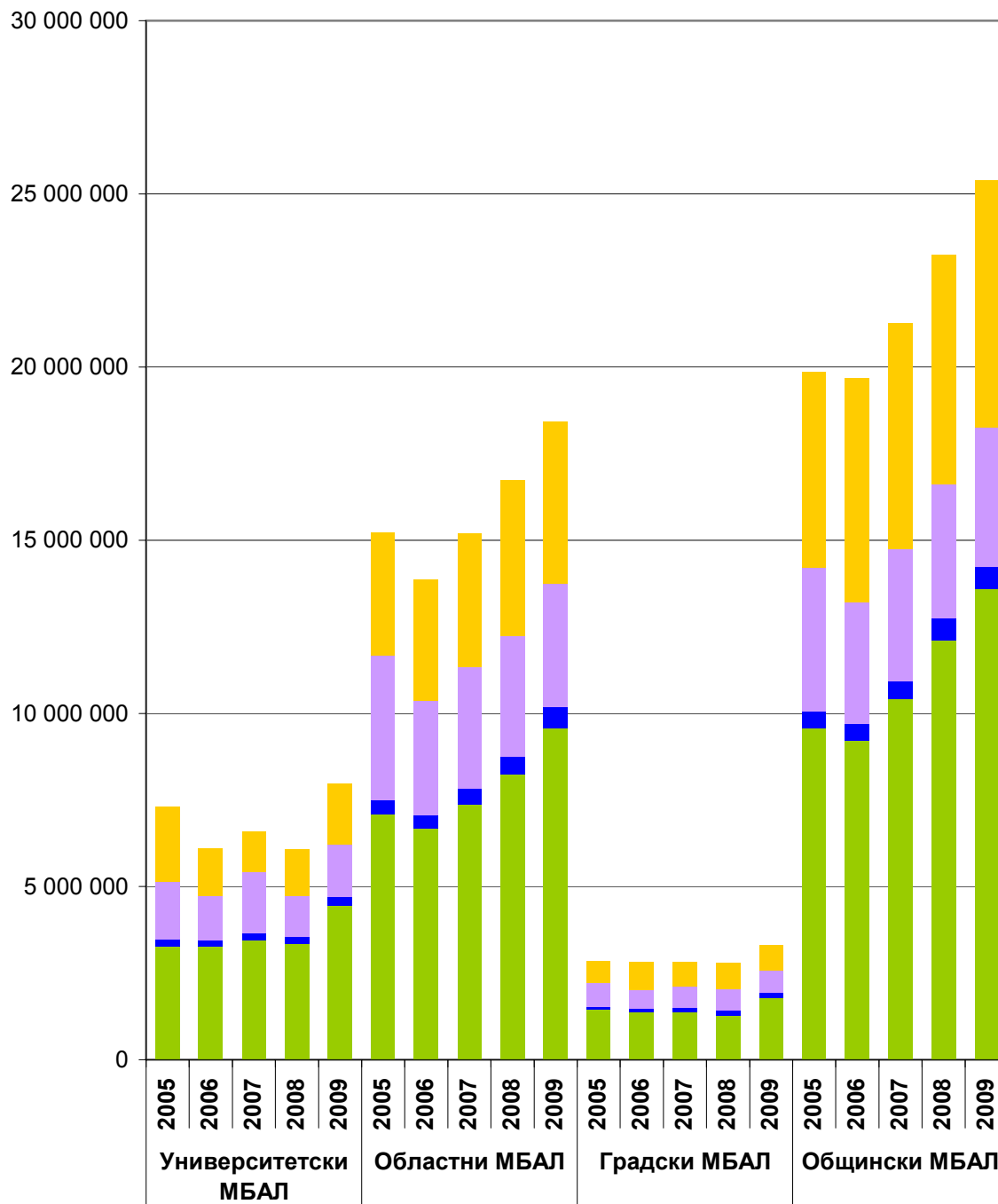

- Разходи за персонал
- Разходи за храна
- Разходи за медикаменти
- Оперативни разходи

Фигура 27. Среден разход за един преминал болен в неврологичните отделения за периода 2005-2009 г.

в лева

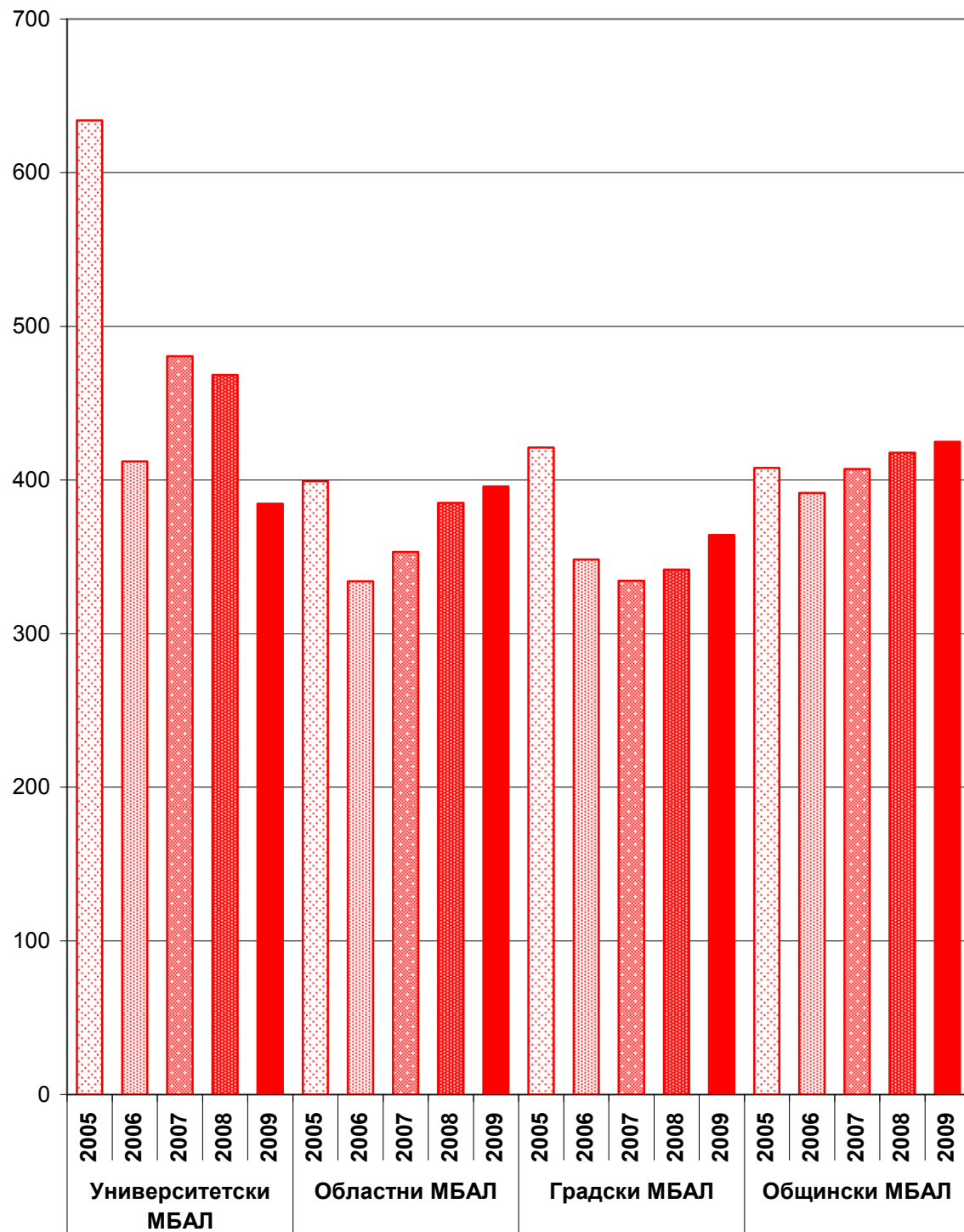

Фигура 28. Структура на средния разход на един леглоден в неврологичните отделения за периода 2005-2009 г.

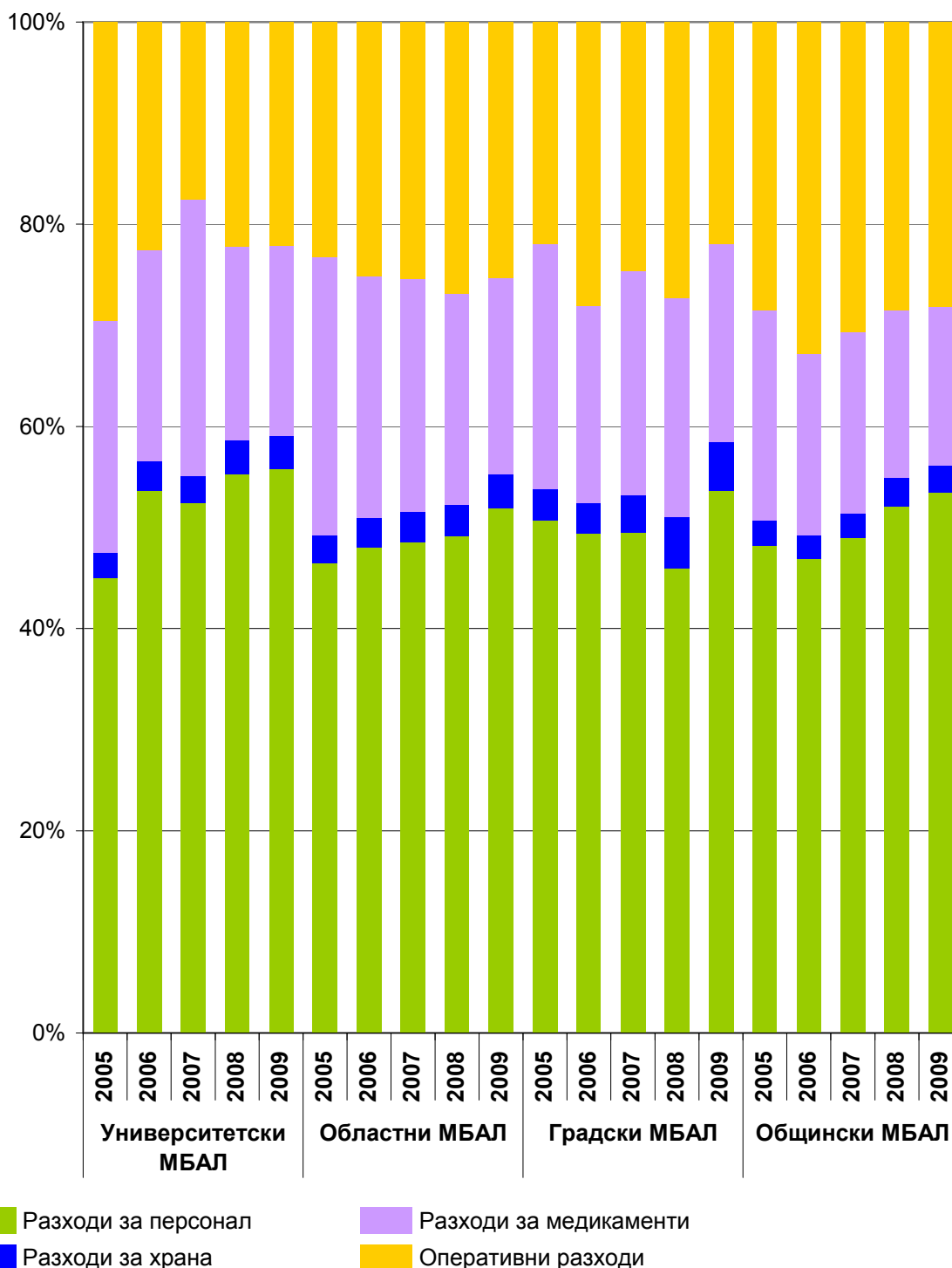

Приходи, разходи, дейност и икономически показатели на акушеро-гинекологичните отделения

Броят на леглата в акушеро-гинекологичните отделения на изследваните лечебни заведения за периода 2005-2009 г. намалява в групите на градските, областните и общинските МБАЛ, съответно с 19.7%, 15.4% и 12.5%. Изключение прави групата на университетските МБАЛ, където този брой нараства с 8.8%.

Броят на болните, преминали през акушеро-гинекологичните отделения на университетските МБАЛ, е нараснал през изследвания период с 55.1%. В останалите три групи болници броят болни намалява – в градските – с 24.9%, в областните – с 9.9% и в общинските – със 7.1%.

За университетските многопрофилни болници се наблюдава увеличение на броя болни на една лекарска длъжност със 77.1%, увеличение по този показател се наблюдава и в групата на общинските МБАЛ – с 13.5%. В групата на градските МБАЛ този показател намалява със 17.3%. По отношение на показателя „среден брой преминали болни на една сестринска длъжност“, увеличението е в четирите групи МБАЛ.

Средният престой във всички групи лечебни заведения намалява за изследвания период, в най-голяма степен това се наблюдава в групата на общинските МБАЛ (21.1%).

Приходите в акушеро-гинекологичните отделения по източници на финансиране за изследвания петгодишен период са представени на **Фигура 29**.

В университетските МБАЛ се наблюдава увеличение на приходите в тези отделения през целия период, в групата на градските МБАЛ приходите остават относително постоянни. За останалите две групи лечебни заведения своеобразен връх на приходите се наблюдава през 2006 г., а през 2009 г. – за областните МБАЛ. Общата тенденция е на нарастване през този период.

Основен източник на финансиране за акушеро-гинекологичните отделения е НЗОК. Нараства дялът на приходите от продажба на стоки и услуги, други продажби, други приходи в университетските и градските МБАЛ. В групите на областните и общинските този дял остава относително постоянен.

Фигура 29. Приходи по източници в акушеро-гинекологичните отделения за периода 2005-2009 г.

в лева

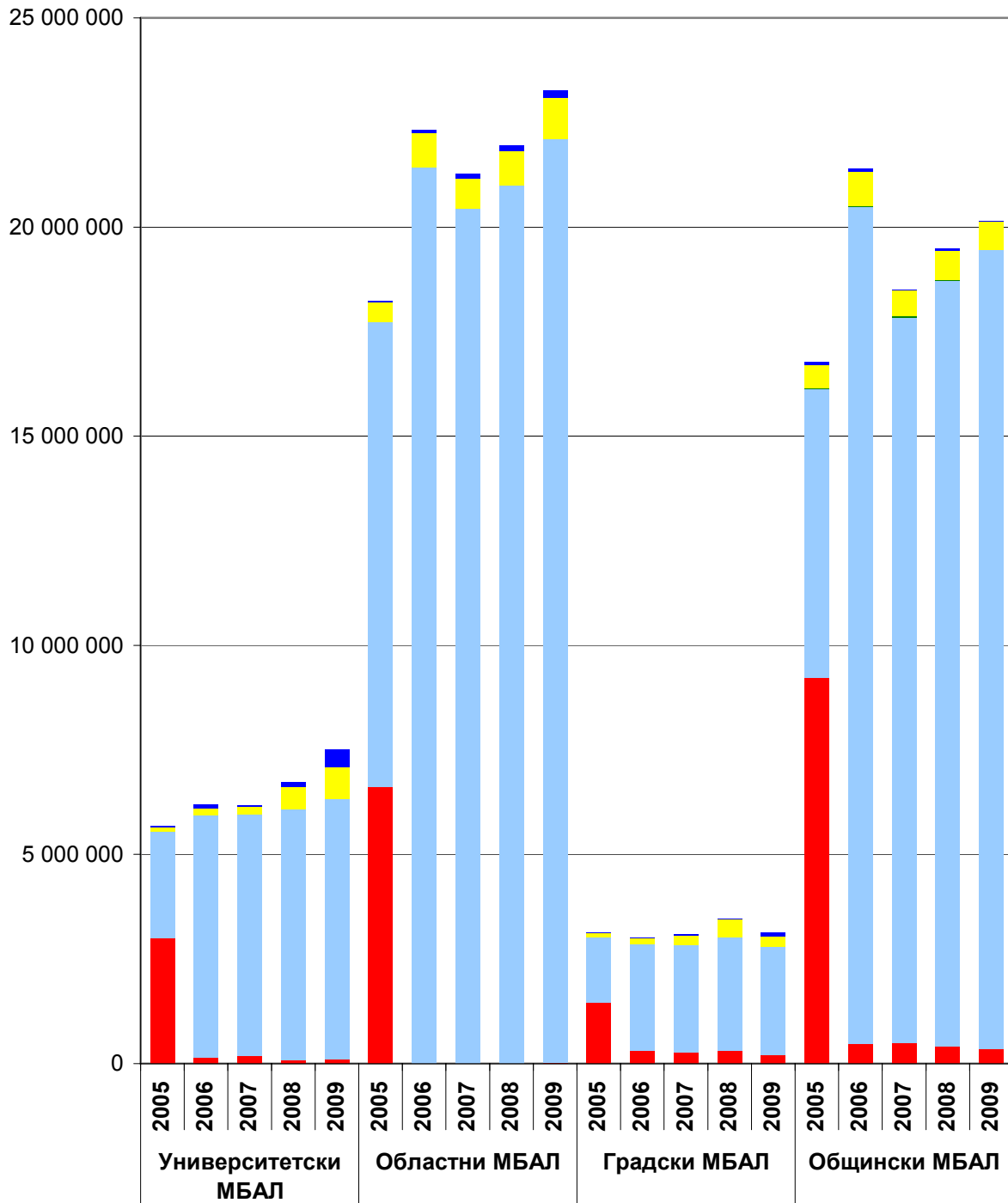

- Приходи от МЗ/община
- Приходи от НЗОК
- Приходи от ДЗОФ
- Приходи от продажба на стоки и услуги, други продажби, други приходи
- Приходи от дарения

Структурата на разходите в акушеро-гинекологичните отделения за изследвания период са представени на **Фигура 30**.

Най-ясно изразено нарастване на разходите в акушеро-гинекологичните отделения се наблюдава в групата на областните МБАЛ през 2009 г. спрямо 2005 г. То се дължи преди всичко на увеличаващите се разходи за персонал и в по-малка степен – на оперативните разходи. Дяловете на разходите за храна и лекарства остават относително постоянни в тази група лечебни заведения.

В градските и общинските МБАЛ отчетените разходи са относително постоянни, като лек спад се наблюдава в края на периода за общинските.

Еднакво изменение на разходите в акушеро-гинекологичните отделения се наблюдава в университетските и областните лечебни заведения – спад през 2006 г. и нарастване през следващите години на разглеждания период.

Средният разход на един преминал болен в акушеро-гинекологичните отделения за изследвания период е представен на **Фигура 31**.

Нарастване на средния разход за един преминал болен в края на периода в сравнение с началото се наблюдава за областните, градските и общинските МБАЛ, съответно с 36.8%, 37.0% и с 23.7%.

В университетските многопрофилни болници е отчетено намаляване на този разход до 2007 г., а в края на разглеждания период стойността му започва да расте. Като цяло в тази група лечебни заведения се отчита намаляване на този показател в края на разглеждания период с 22.7%.

Структурата на средния разход на един леглоден в акушеро-гинекологичните отделения за изследвания период е представено на **Фигура 32**.

Стойностите на показателя „среден разход на един леглоден“ нарастват за петгодишния период. Изключение се наблюдава само за университетските МБАЛ, където има намаляване до 2007 г.

В структурата на този показател не са отчетени ясно изразени тенденции. Единствено в университетските МБАЛ относителният дял на разходите за персонал намалява за сметка на увеличаващия се дял на оперативните разходи.

Фигура 30. Структура на разходите на акушеро-гинекологичните отделения за периода 2005-2009 г.

в лева

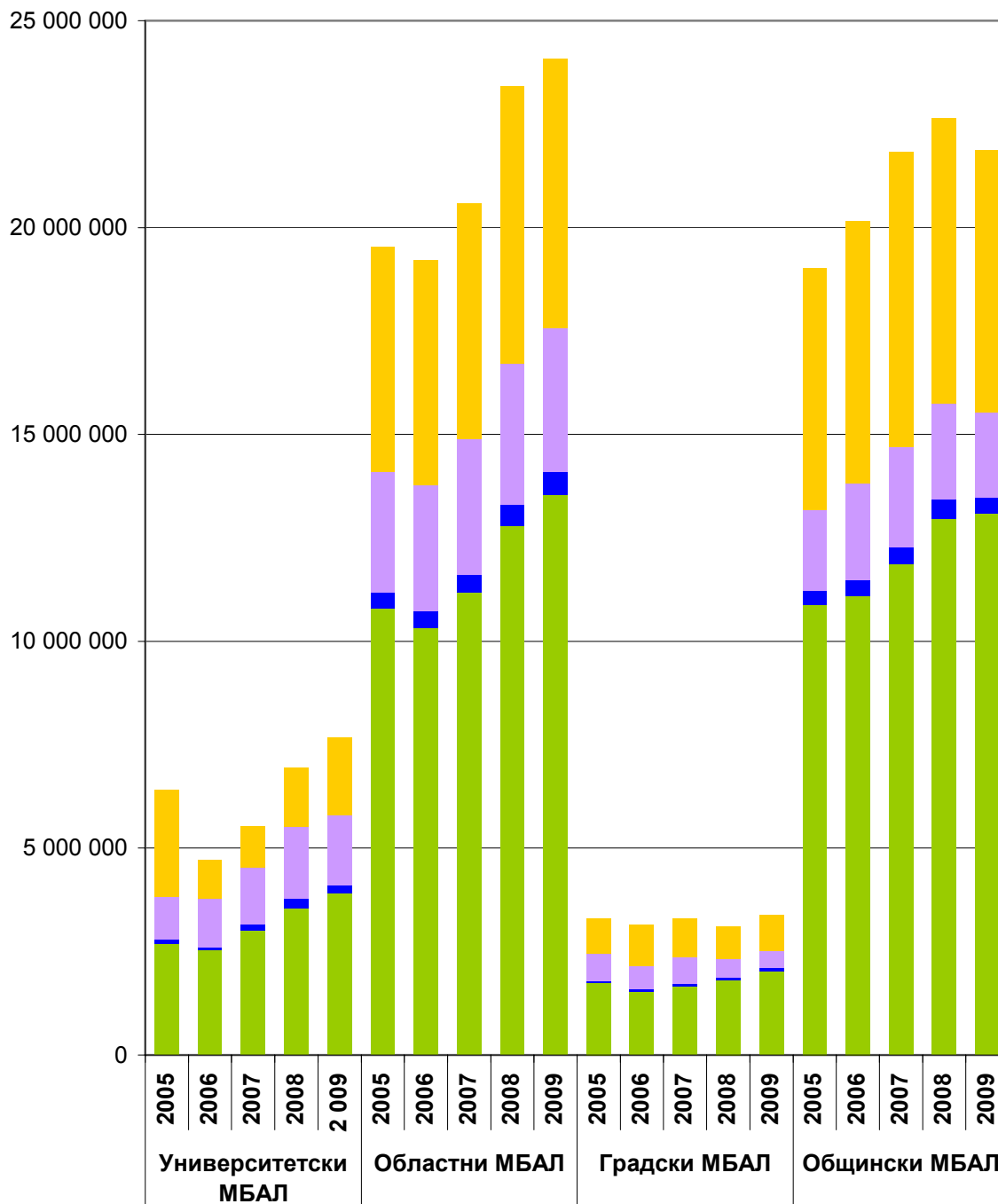

- Разходи за персонал
- Разходи за храна
- Разходи за медикаменти
- Оперативни разходи

Фигура 31. Среден разход за един преминал болен в акушеро-гинекологичните отделения за периода 2005-2009 г.

в лева

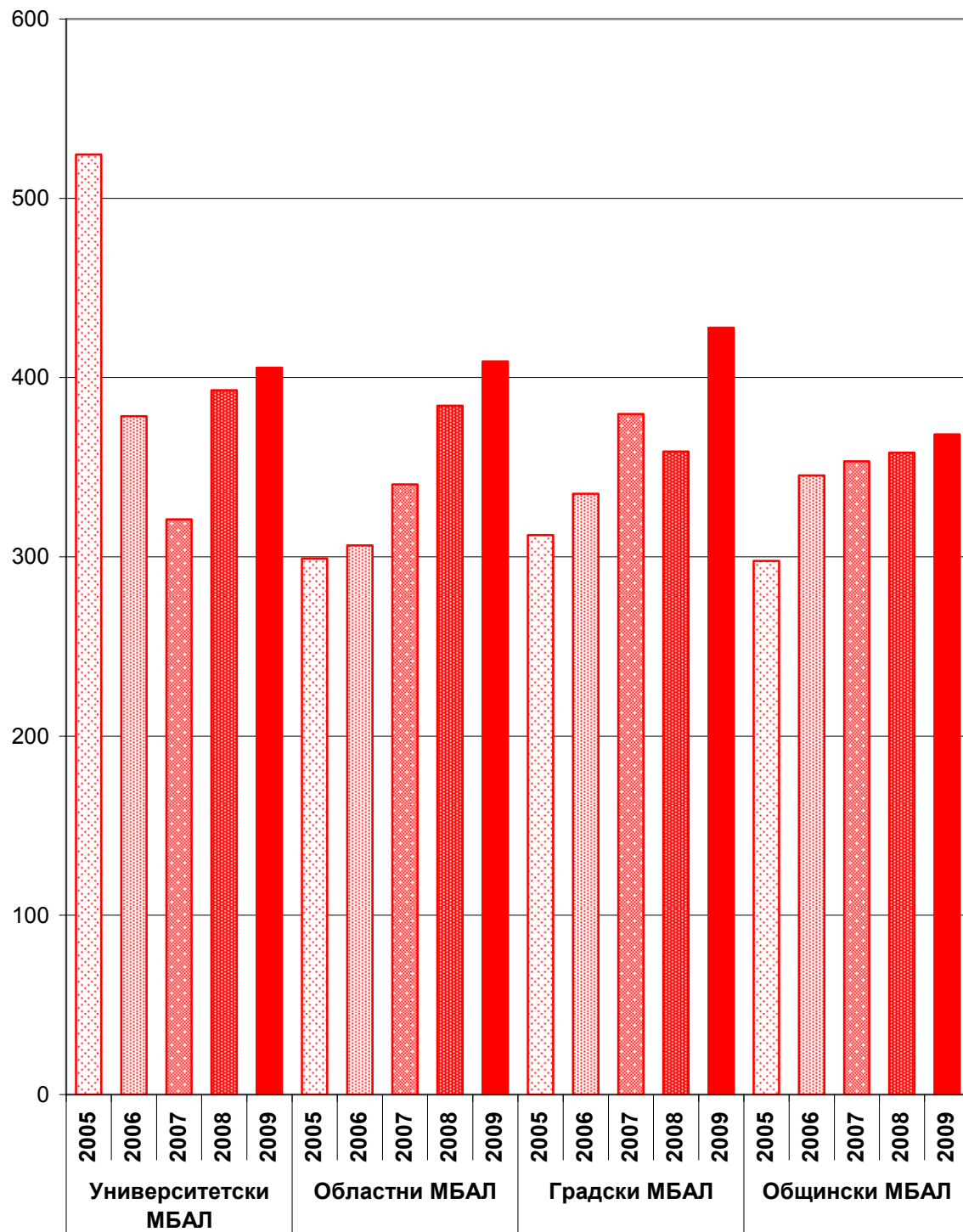

Фигура 32. Структура на средния разход на един леглоден в акушеро-гинекологичните отделения за периода 2005-2009 г.

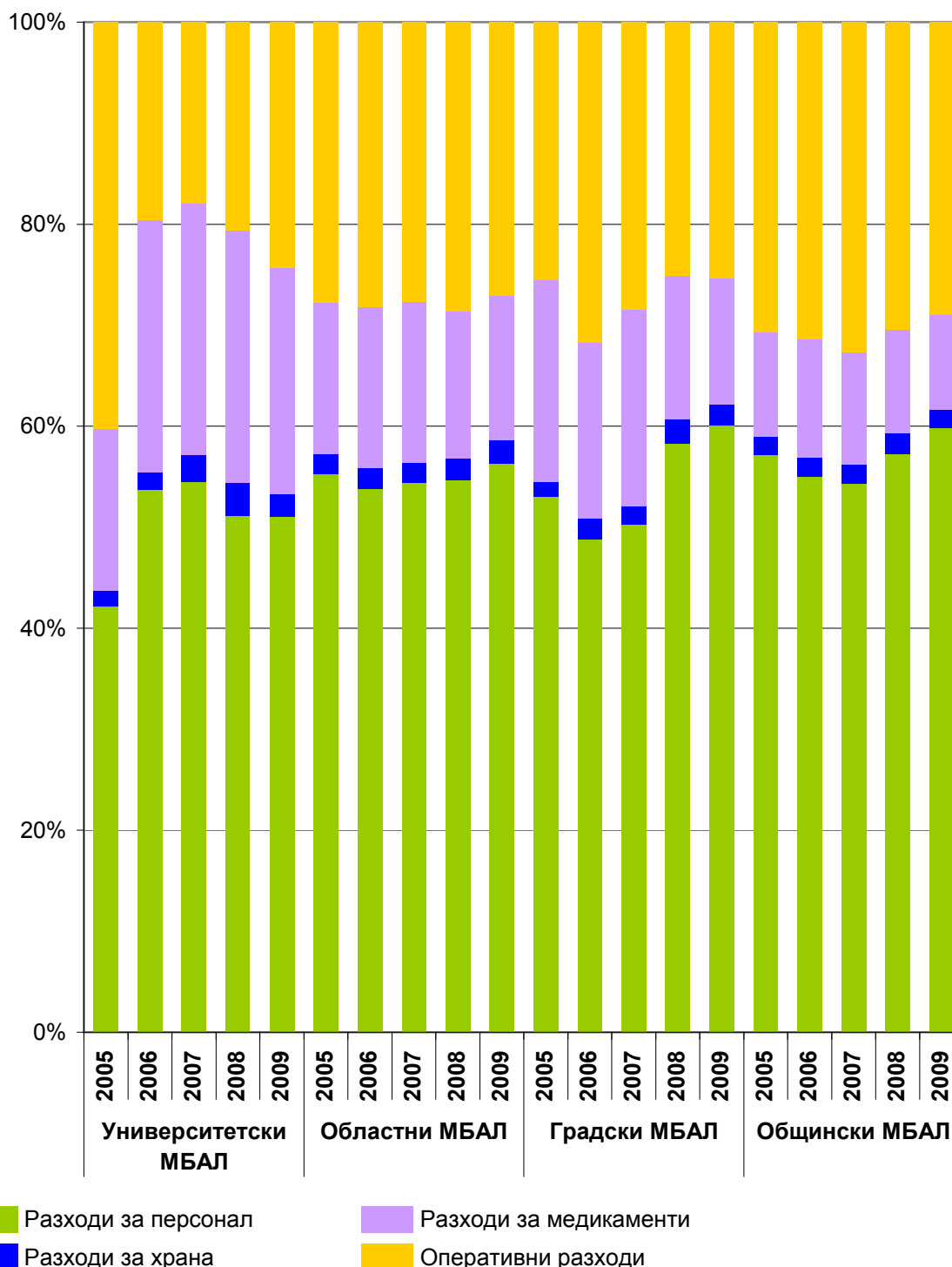

Приходи, разходи, дейност и икономически показатели на ОАРИЛ

Броят на леглата в ОАРИЛ в четирите групи МБАЛ за периода 2005-2009 г. намалява, съответно с 25.2%, 39.0%, 28.0% и 13.7%.

В университетските болници се отчита нарастване на броя на преминалите болни през ОАРИЛ с 22.1%. За останалите три групи няма ясно изразена тенденция, но по отношение на края и началото на разглеждания период се наблюдава намаляване с 37.2% – за градските МБАЛ, с 36.7% – за общинските МБАЛ и само с 2.6% - за областните МБАЛ.

По отношение на показателя „среден брой болни на една лекарска длъжност“ в ОАРИЛ се отчита нарастване в три от разглежданите групи лечебни заведения. Изключение правят само общинските МБАЛ, където се наблюдава намаляване.

Същите тенденции се наблюдават и за показателя „среден брой болни на една сестринска длъжност“.

Средният престой в ОАРИЛ във всички групи лечебни заведения намалява през целия изследван период.

По отношение на приходите в ОАРИЛ в двете групи лечебни заведения – университетски и областни МБАЛ през 2008 г. и 2009 г. се наблюдава рязко увеличение. Това е свързано със субсидирането на дейността в интензивните сектори от МЗ с влязлата в сила през 2008 г. Методика за реда за субсидиране на преобразуваните държавни и общински лечебни заведения за болнична помощ с държавно и/или общинско участие в капитала. (**Фигура 33**). В останалите две групи МБАЛ се отчитат по-малко приходи дори и от тези през 2005 г.

Фигура 33. Приходи по източници в ОАРИЛ за периода 2005-2009 г.

в лева

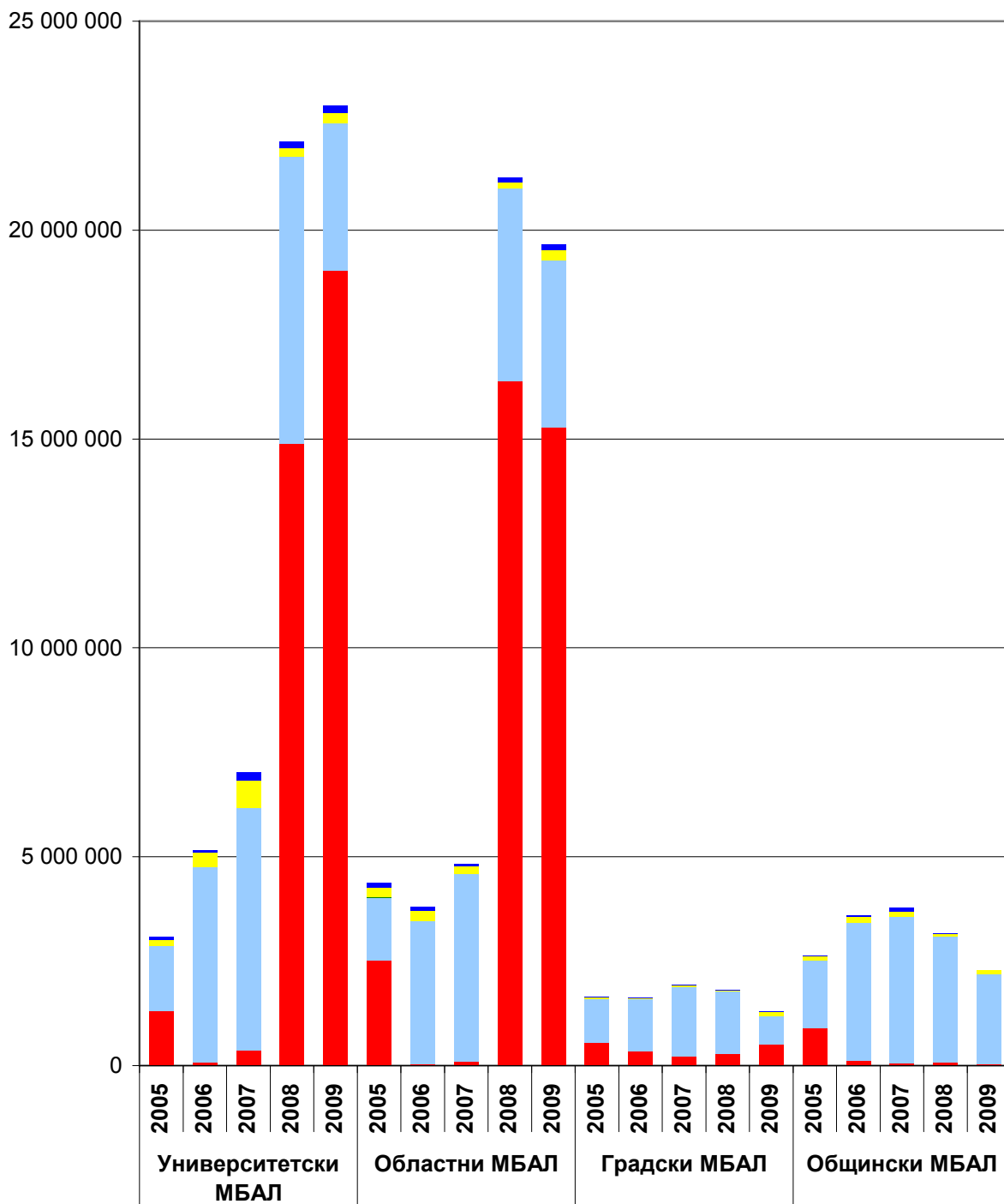

- Приходи от МЗ/община
- Приходи от НЗОК
- Приходи от ДЗОФ
- Приходи от продажба на стоки и услуги, други продажби, други приходи
- Приходи от дарения

Структурата на разходите в ОАРИЛ за изследвания период са представени на **Фигура 34**.

В групите на университетските, градските и общинските МБАЛ се отчита намаляване на разходите през 2009 г. При областните МБАЛ след спада през 2006 г. започва нарастване до края на периода.

На **Фигура 35** е представен средният разход за един преминал болен в ОАРИЛ.

В университетските МБАЛ е отчетено намаляване на стойността на този показател. В останалите три групи лечебни заведения се наблюдава обратна тенденция. Ако сравним показателя в началото и в края на разглеждания период, изменението изразено в проценти е както следва: университетски МБАЛ – (-24.6%); областни МБАЛ – (23.8%); градски МБАЛ – (54.7%) и общински МБАЛ – (64.2%).

На **Фигура 36** са представени данните за средния разход на един леглоден в ОАРИЛ.

В групите на университетските и общинските МБАЛ се наблюдава увеличаване на дела на разходите за персонал, за сметка на намаляващия дял на оперативните разходи при университетските и на дела на разходите за медикаменти при общинските.

В останалите две групи болници структурното изменение няма ясно изразена тенденция. За последните две години на изследвания период в групата на градските МБАЛ се отчитат по-ниски относителни дялове на разходите за персонал и по-високи – на оперативните разходи.

Фигура 34. Структура на разходите на ОАРИЛ за периода 2005-2009 г.

в лева

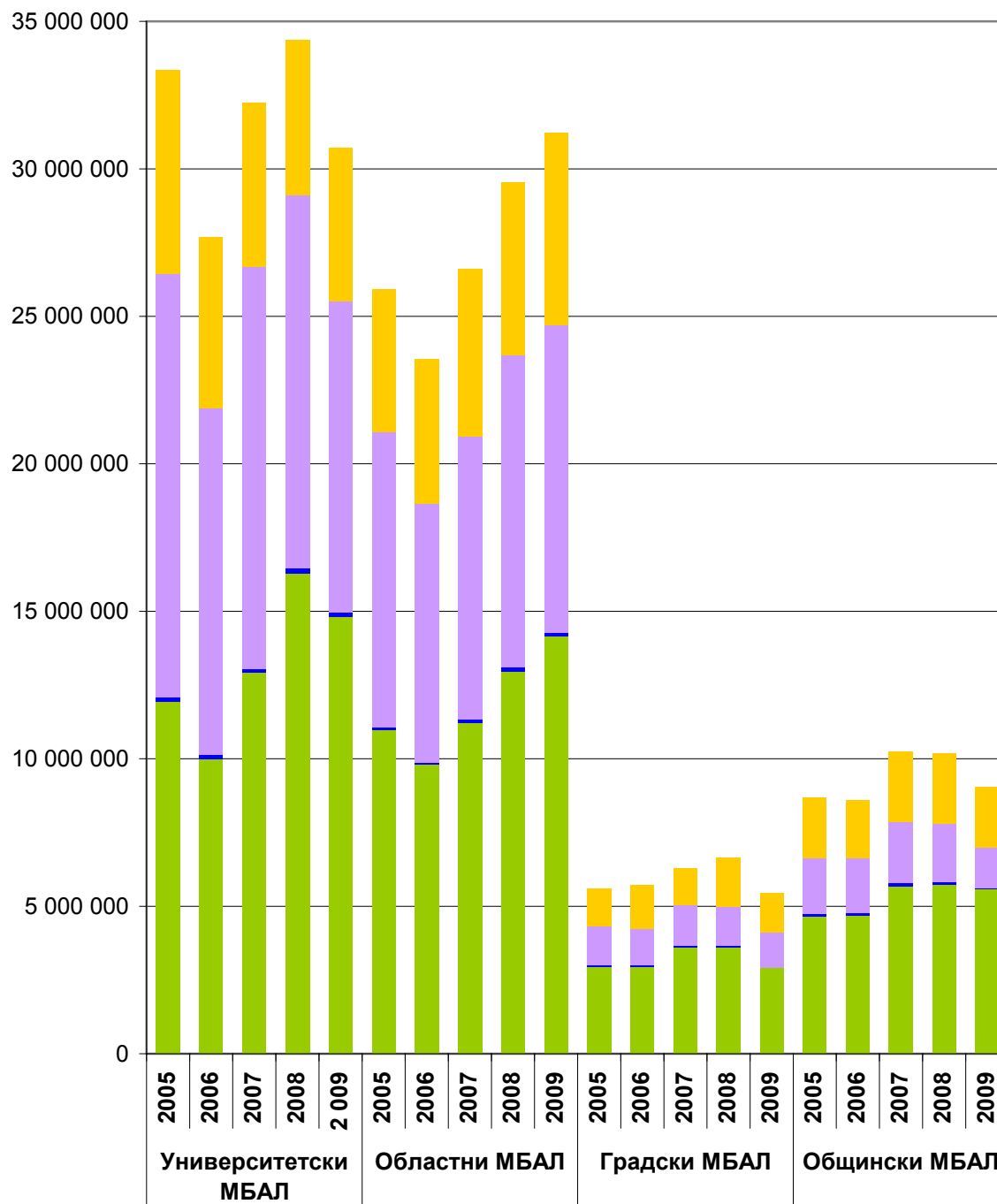

- Разходи за персонал
- Разходи за храна
- Разходи за медикаменти
- Оперативни разходи

**Фигура 35. Среден разход за един преминал болен в ОАРИЛ
за периода 2005-2009 г.**

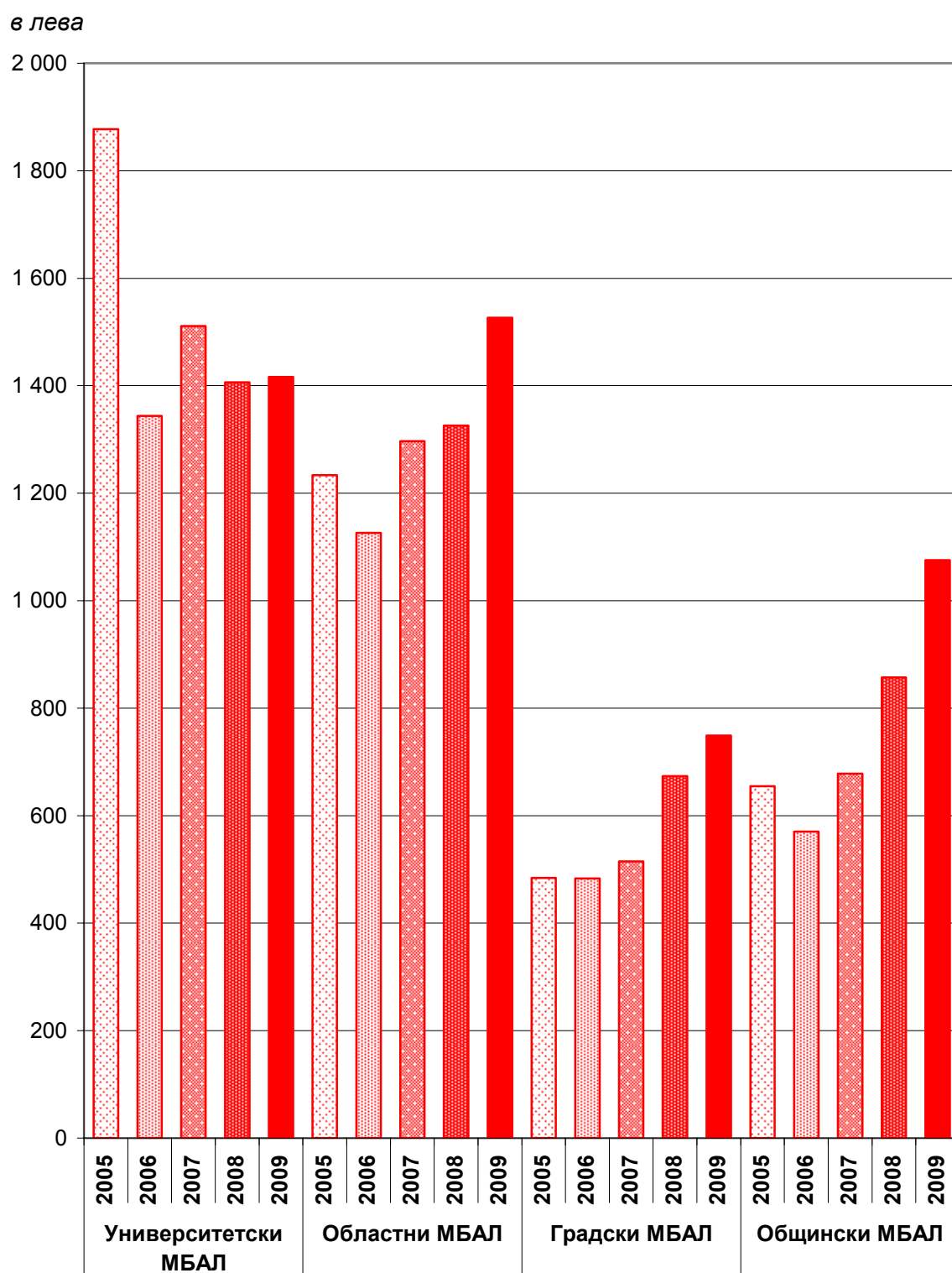

Фигура 36. Структура на средния разход на един леглоден в ОАРИЛ за периода 2005-2009 г.

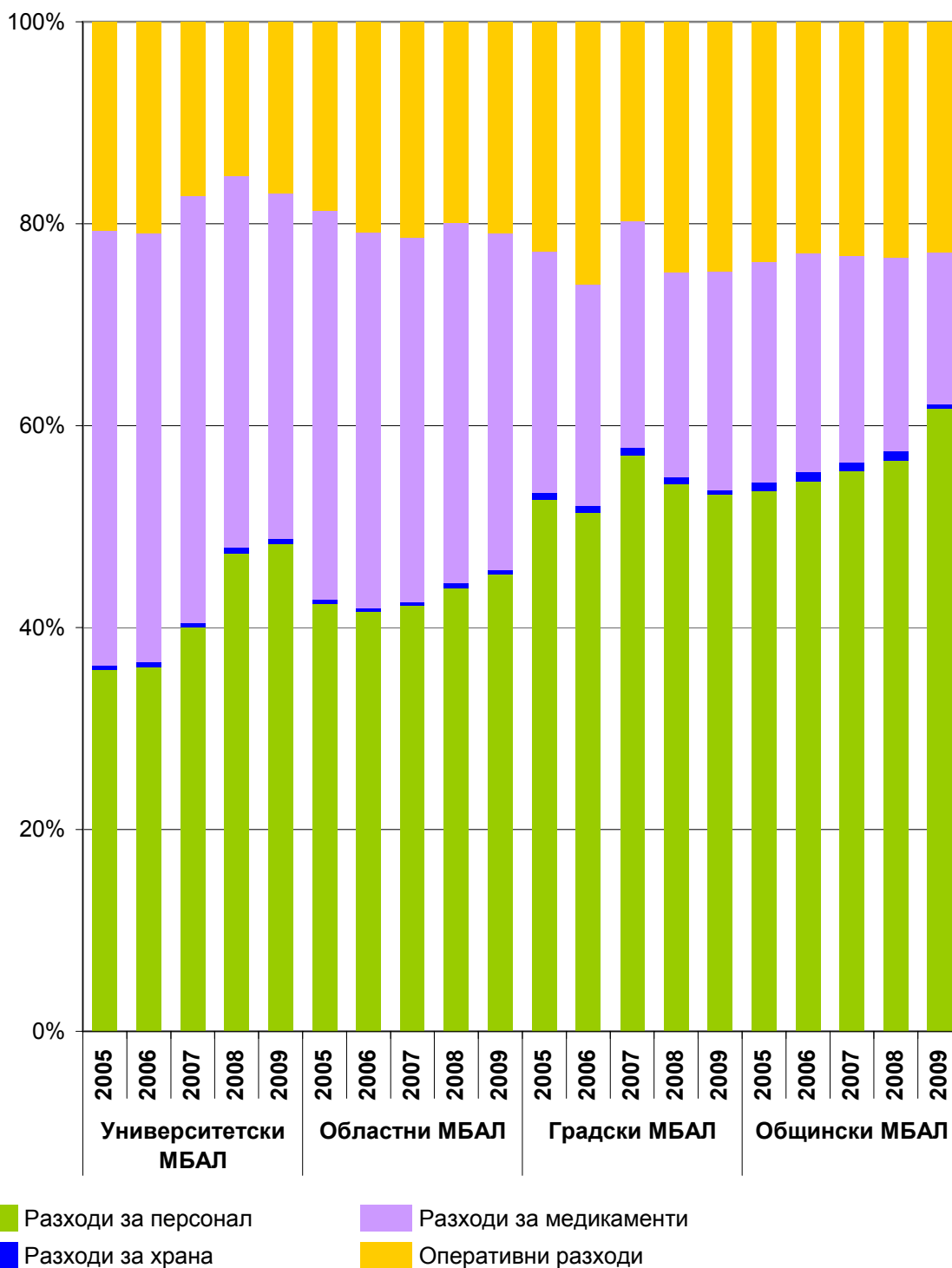

ПРИЛОЖЕНИЕ

Таблицы

Брой болнични легла в отделенията на МБАЛ за периода 2005-2009 г.

в лева

Отделение / звено	2005 г.	2006 г.	2007 г.	2008 г.	2009 г.
Университетски многопрофилни болници за активно лечение					
Терапевтични	592	576	528	547	515
Ендокринологични	124	122	115	112	111
Ревматологични	210	195	212	215	202
Нефрологични	171	168	172	158	156
Хематологични	122	129	127	141	145
Гастроентерологични	192	180	173	170	174
Физиотерапия и рехабилитация	58	56	65	78	100
Професионални заболявания	29	25	21	22	32
Хирургични	1 192	997	955	1 009	998
Ортопедо-травматологични	445	406	396	396	385
Неврохирургични	189	165	161	162	162
Урологични	274	236	236	235	232
Онкологични	239	336	329	324	319
Пневмофтизиатрични и пулмологични	174	159	151	152	132
Инфекциозни	198	196	187	156	141
Педиатрични	258	263	334	285	264
Неонатологични	55	53	55	55	51
Офталмологични	177	180	159	133	108
Оториноларингологични	208	202	199	192	195
Дермато-венерологични	122	118	117	108	106
Психиатрични	478	391	342	333	368
Неврологични	261	269	254	226	274
Патологична бременност	37	33	31	28	25
Интензивно лечение за деца	15	18	18	18	23
Акушеро-гинекологични	193	178	217	225	210
ОАРИЛ	318	328	336	354	238
Други специализирани	57	62	67	70	110

Брой болнични легла в отделенията на МБАЛ за периода 2005-2009 г.

в лева

Отделение / звено	2005 г.	2006 г.	2007 г.	2008 г.	2009 г.
Областни многопрофилни болници за активно лечение					
Терапевтични	639	616	603	596	573
Ендокринологични	285	276	286	289	272
Ревматологични	598	576	586	569	520
Нефрологични	140	147	146	153	156
Хематологични	40	45	45	45	44
Гастроентерологични	315	304	318	305	278
Физиотерапия и рехабилитация	181	188	186	180	172
Хирургични	1 311	1 267	1 282	1 282	1 269
Ортопедо-травматологични	737	678	652	642	627
Неврохирургични	149	136	129	129	130
Урологични	421	389	370	374	360
Пневмофтизиатрични и пулмологични	303	293	283	289	303
Инфекциозни	461	408	411	382	395
Инфекциозни за деца	19	19	19	17	18
Педиатрични	729	693	687	671	672
Детски кърмачески	145	136	147	150	150
Неонатологични	541	521	523	517	514
Хипотрофични и недоносени деца	24	24	24	23	23
Офталмологични	244	242	233	242	248
Оториноларингологични	266	254	257	267	267
Дермато-венерологични	159	155	154	155	159
Психиатрични	261	260	275	278	301
Неврологични	920	893	884	870	876
Патологична бременност	115	117	115	116	92
Интензивно лечение за деца	33	27	26	23	23
Акушеро-гинекологични	989	946	934	912	837
ОАРИЛ	344	344	324	326	297

Брой болнични легла в отделенията на МБАЛ за периода 2005-2009 г.

в лева

Отделение / звено	2005 г.	2006 г.	2007 г.	2008 г.	2009 г.
Градски многопрофилни болници за активно лечение					
Терапевтични	338	305	307	326	296
Ендокринологични	54	48	48	53	52
Ревматологични	40	40	40	32	50
Нефрологични	7	3	2	1	2
Гастроентерологични	80	77	78	72	71
Физиотерапия и рехабилитация	47	48	50	50	50
Хирургични	158	151	151	149	138
Урологични	69	67	63	61	61
Пневмофтизиатрични и пулмологични	53	50	40	42	45
Педиатрични	68	67	69	74	73
Детски кърмачески	60	49	43	41	36
Неонатологични	63	58	59	60	55
Офталмологични	42	41	37	36	35
Оториноларингологични	57	57	53	57	55
Дермато-венерологични	10	12	12	13	15
Неврологични	164	157	153	144	156
Патологична бременност	33	33	30	27	28
Интензивно лечение за деца	15	12	8	8	8
За долекуване и продължително лечение	80	60	60	58	73
Акушеро-гинекологични	137	126	117	110	110
ОАРИЛ	146	133	142	115	89

Брой болнични легла в отделенията на МБАЛ за периода 2005-2009 г.

в лева

Отделение / звено	2005 г.	2006 г.	2007 г.	2008 г.	2009 г.
Общински многопрофилни болници за активно лечение					
Терапевтични	2 330	2 260	2 210	2 208	2 203
Ендокринологични	7	8	6	6	6
Ревматологични	81	82	84	113	74
Нефрологични	13	13	15	15	15
Гастроентерологични	32	34	36	18	13
Физиотерапия и рехабилитация	126	134	142	143	145
Хирургични	1 339	1 265	1 228	1 225	1 200
Ортопедо-травматологични	107	100	96	90	89
Урологични	14	14	14	10	9
Пневмофтизиатрични и пулмологични	83	85	92	74	83
Инфекциозни	188	187	192	184	159
Педиатрични	1 314	1 319	1 313	1 315	1 348
Детски кърмачески	47	48	47	44	34
Неонатологични	29	29	29	27	26
Офталмологични	44	42	42	37	36
Оториноларингологични	86	88	87	84	91
Психиатрични	39	40	40	40	40
Неврологични	1 209	1 180	1 208	1 206	1233
Патологична бременност	66	58	54	54	64
Интензивно лечение за деца	6	6	6	6	6
За долекуване и продължително лечение	10	2	2	2	-
Акушеро-гинекологични	1 131	1 058	1 104	1 096	990
ОАРИЛ	264	294	280	242	190
Други специализирани	25	25	25	25	21

**Брой преминали болни през отделенията на МБАЛ
за периода 2005-2009 г.**

в лева

Отделение / звено	2005 г.	2006 г.	2007 г.	2008 г.	2009 г.
Университетски многопрофилни болници за активно лечение					
Терапевтични	32 626	35 481	33 529	35 163	37 032
Ендокринологични	4 303	5 262	5 392	5 590	7 647
Ревматологични	9 225	10 581	11 685	13 126	16 906
Нефрологични	6 056	6 663	7 089	7 075	9 505
Хематологични	5 282	5 629	5 522	6 071	13 442
Гастроентерологични	6 069	6 156	6 208	7 016	9 858
Физиотерапия и рехабилитация	1 808	2 030	2 401	2 647	5 742
Професионални заболявания	821	881	778	894	1 145
Хирургични	49 980	53 970	50 417	54 242	61 253
Ортопедо-травматологични	20 987	20 209	18 573	19 725	26 711
Неврохирургични	7 357	7 921	7 757	8 087	8 872
Урологични	12 132	13 148	14 196	14 614	20 082
Онкологични	17 987	14 699	16 913	17 110	23 468
Пневмофтизиатрични и пулмологични	6 200	5 869	5 555	5 390	10 790
Инфекциозни	6 532	10 257	8 160	7 717	9 582
Педиатрични	12 404	13 677	15 564	13 999	19 249
Неонатологични	3 192	3 289	3 275	3 125	6 346
Офталмологични	12 883	14 019	13 887	12 675	12 055
Оториноларингологични	10 905	12 560	12 377	12 366	13 643
Дермато-венерологични	3 696	4 204	4 322	4 092	5 268
Психиатрични	5 791	7 019	6 733	7 756	22 718
Неврологични	11 512	14 777	13 711	12 974	20 748
Патологична бременност	1 849	1 731	1 484	1 161	2 027
Интензивно лечение за деца	1 207	1 383	934	812	1 841
Акушеро-гинекологични	12 199	12 441	17 209	17 666	18 925
ОАРИЛ	17 757	20 617	21 341	24 450	21 687
Други специализирани	4 834	6 754	9 332	6 006	8 557

**Брой преминали болни през отделенията на МБАЛ
за периода 2005-2009 г.**

в лева

Отделение / звено	2005 г.	2006 г.	2007 г.	2008 г.	2009 г.
Областни многопрофилни болници за активно лечение					
Терапевтични	26 319	25 031	24 989	25 832	25 866
Ендокринологични	11 397	10 401	11 745	12 667	12 774
Ревматологични	28 724	29 594	30 739	31 150	28 993
Нефрологични	6 113	6 419	6 916	7 081	7 199
Хематологични	2 004	2 160	2 172	2 250	2 257
Гастроентерологични	13 507	13 758	15 206	14 840	15 074
Физиотерапия и рехабилитация	4 914	5 101	5 628	5 296	5 096
Хирургични	67 640	68 509	65 391	65 644	66 584
Ортопедо-травматологични	32 589	29 497	28 020	27 887	26 700
Неврохирургични	7 332	6 426	5 548	5 589	5 721
Урологични	18 432	17 869	18 975	19 239	20 214
Пневмофтизиатрични и пулмологични	9 190	9 734	10 001	10 229	10 986
Инфекциозни	15 984	16 194	17 891	16 857	19 618
Инфекциозни за деца	1 054	972	941	824	1 067
Педиатрични	34 881	32 634	31 846	31 344	33 242
Детски кърмачески	6 532	6 547	7 012	7 183	7 668
Неонатологични	27 645	27 978	27 927	27 137	28 042
Хипотрофични и недоносени деца	351	403	380	389	380
Офталмологични	16 579	16 864	17 455	18 277	17 936
Оториноларингологични	14 974	14 585	15 947	16 029	15 920
Дермато-венерологични	6 449	5 570	5 553	5 640	6 045
Психиатрични	5 468	6 136	6 060	6 460	7 269
Неврологични	38 135	41 487	42 999	43 482	46 578
Патологична бременност	8 078	8 213	7 578	7 949	6 889
Интензивно лечение за деца	2 270	2 379	2 030	1 797	1 759
Акушеро-гинекологични	65 336	62 669	60 458	60 936	58 859
ОАРИЛ	21 009	20 917	20 523	22 284	20 458

**Брой преминали болни през отделенията на МБАЛ
за периода 2005-2009 г.**

в лева

Отделение / звено	2005 г.	2006 г.	2007 г.	2008 г.	2009 г.
Градски многопрофилни болници за активно лечение					
Терапевтични	13 717	14 221	13 686	14 951	14 174
Ендокринологични	2 236	1 872	1 958	2 099	2 112
Ревматологични	1 407	1 662	1 711	1 182	2 307
Нефрологични	408	186	123	1	83
Гастроентерологични	3 679	3 657	3 596	3 380	3 270
Физиотерапия и рехабилитация	1 258	1 412	1 408	1 403	1 463
Хирургични	6 962	7 151	7 145	7 138	6 653
Урологични	2 790	3 350	3 542	3 317	3 066
Пневмофтизиатрични и пулмологични	2 447	2 106	1 765	1 700	2 162
Педиатрични	3 107	2 820	3 066	3 449	3 517
Детски кърмачески	2 196	1 938	1 791	2 034	1 703
Неонатологични	2 938	3 020	2 478	2 930	2 545
Офталмологични	3 970	3 451	3 459	3 500	3 883
Оториноларингологични	3 424	2 910	2 600	3 318	3 161
Дермато-венерологични	387	403	402	457	525
Неврологични	6 744	8 056	8 421	8 191	9 097
Патологична бременност	2 230	2 202	2 029	1 500	1 249
Интензивно лечение за деца	443	344	582	1 201	1 311
За долекуване и продължително лечение	1 837	1 106	1 336	1 228	1 580
Акушеро-гинекологични	10 543	9 388	8 689	8 614	7 915
ОАРИЛ	11 593	11 872	12 234	9 869	7 281

**Брой преминали болни през отделенията на МБАЛ
за периода 2005-2009 г.**

в лева

Отделение / звено	2005 г.	2006 г.	2007 г.	2008 г.	2009 г.
Общински многопрофилни болници за активно лечение					
Терапевтични	95 187	86 887	89 070	89 077	92 297
Ендокринологични	163	165	140	180	164
Ревматологични	4 504	4 187	3 955	4 820	3 038
Нефрологични	635	636	636	686	697
Гастроентерологични	1 228	1 409	1 345	782	943
Физиотерапия и рехабилитация	4 240	4 039	4 165	4 065	4 272
Хирургични	63 164	55 203	54 727	53 740	55 193
Ортопедо-травматологични	7 198	4 629	4 783	4 653	4 565
Урологични	807	671	631	547	516
Пневмофтизиатрични и пулмологични	3 309	3 082	3 097	2 519	2 579
Инфекциозни	7 177	7 399	8 016	8 124	7 158
Педиатрични	60 103	51 885	51 714	52 840	58 451
Детски кърмачески	2 126	1 907	2 049	2 095	1 604
Неонатологични	1 532	1 524	1 532	1 581	1 501
Офталмологични	2 063	2 055	2 233	1 978	1 964
Оториноларингологични	4 636	4 253	4 012	4 095	4 590
Психиатрични	1 213	1 012	1 078	1 108	1 178
Неврологични	48 689	50 274	52 236	55 648	59 778
Патологична бременност	3 433	2 760	2 905	3 098	3 398
Интензивно лечение за деца	586	469	461	423	436
За долекуване и продължително лечение	163	68	94	50	-
Акушеро-гинекологични	63 909	58 333	61 813	63 251	59 366
ОАРИЛ	13 301	15 096	15 099	11 862	8 424
Други специализирани	912	1 165	1 054	1 152	1 065

Среден престой в отделенията на МБАЛ за периода 2005-2009 г.

в лева

Отделение / звено	2005 г.	2006 г.	2007 г.	2008 г.	2009 г.
Университетски многопрофилни болници за активно лечение					
Терапевтични	5.8	4.8	4.6	4.3	3.9
Ендокринологични	8.7	6.4	6.1	5.7	4.2
Ревматологични	7.7	5.9	5.6	5.1	3.7
Нефрологични	9.3	7.8	7.2	6.8	4.8
Хематологични	8.3	7.8	8.5	8.5	3.8
Гастроентерологични	9.6	9.3	8.8	7.6	5.6
Физиотерапия и рехабилитация	11.5	10.6	10.4	10.3	6.0
Професионални заболявания	9.3	7.3	7.4	5.9	5.6
Хирургични	6.3	5.8	6.0	5.9	5.0
Ортопедо-травматологични	5.9	6.3	6.5	6.2	4.4
Неврохирургични	7.3	6.3	6.6	6.3	5.5
Урологични	7.0	5.5	5.4	5.3	4.0
Онкологични	8.8	7.3	7.7	7.3	5.6
Пневмофтизиатрични и пулмологични	9.8	8.4	8.4	8.2	3.6
Инфекциозни	8.1	6.3	6.8	6.0	4.9
Педиатрични	6.9	6.1	6.1	5.9	4.4
Неонатологични	5.1	5.4	5.3	5.4	2.4
Офталмологични	3.6	3.3	3.1	2.9	2.6
Оториноларингологични	5.2	4.9	5.0	4.8	4.4
Дермато-венерологични	11.5	8.3	7.7	7.9	6.1
Психиатрични	26.5	18.1	17.0	14.5	5.3
Неврологични	8.3	5.6	5.6	5.3	4.1
Патологична бременност	5.2	5.2	4.8	4.0	2.0
Интензивно лечение за деца	3.8	3.8	4.4	4.8	2.4
Акушеро-гинекологични	4.5	4.5	4.2	4.1	3.6
ОАРИЛ	3.9	3.7	3.6	3.6	2.7
Други специализирани	3.9	3.0	2.4	3.4	3.6

Среден престой в отделенията на МБАЛ за периода 2005-2009 г.

в лева

Отделение / звено	2005 г.	2006 г.	2007 г.	2008 г.	2009 г.
Областни многопрофилни болници за активно лечение					
Терапевтични	7.9	7.3	7.0	6.7	6.3
Ендокринологични	7.5	7.5	7.2	6.7	6.2
Ревматологични	6.9	6.1	5.7	5.4	5.2
Нефрологични	7.4	6.7	6.7	6.7	6.4
Хематологични	7.6	7.1	7.0	7.3	6.3
Гастроентерологични	7.4	6.6	6.2	6.3	5.7
Физиотерапия и рехабилитация	10.0	10.3	10.2	10.2	10.2
Хирургични	5.8	5.8	5.9	5.8	5.5
Ортопедо-травматологични	6.6	6.5	6.7	6.7	6.2
Неврохирургични	6.7	6.8	7.4	7.0	6.9
Урологични	6.2	5.5	5.5	5.3	5.1
Пневмофтизиатрични и пулмологични	10.9	9.5	9.3	9.0	8.7
Инфекциозни	7.0	6.4	6.1	5.6	5.4
Инфекциозни за деца	7.0	6.6	6.0	5.5	5.5
Педиатрични	7.1	6.6	6.2	6.1	5.9
Детски кърмачески	7.4	7.0	6.6	6.4	6.0
Неонатологични	5.4	5.8	5.5	5.6	5.4
Хипотрофични и недоносени деца	18.4	18.5	15.2	14.4	15.4
Офталмологични	3.7	3.5	3.3	3.2	3.0
Оториноларингологични	5.0	4.7	4.6	4.6	4.4
Дермато-венерологични	8.0	8.1	8.0	7.9	7.7
Психиатрични	17.6	15.9	16.0	15.0	13.9
Неврологични	7.9	6.2	6.0	5.8	5.5
Патологична бременност	5.2	4.5	4.8	4.4	4.2
Интензивно лечение за деца	4.5	4.1	4.0	3.9	4.0
Акушеро-гинекологични	4.1	4.2	4.1	4.0	3.9
ОАРИЛ	3.7	3.7	3.5	3.5	3.5

Среден престой в отделенията на МБАЛ за периода 2005-2009 г.

в лева

Отделение / звено	2005 г.	2006 г.	2007 г.	2008 г.	2009 г.
Градски многопрофилни болници за активно лечение					
Терапевтични	7.3	6.0	6.2	5.7	5.4
Ендокринологични	6.2	7.6	7.2	7.2	7.5
Ревматологични	8.6	5.8	5.5	6.3	5.5
Нефрологични	5.7	5.9	2.9	1.0	5.1
Гастроентерологични	6.8	6.5	6.8	6.7	6.8
Физиотерапия и рехабилитация	13.1	10.5	10.9	10.4	10.4
Хирургични	6.0	5.8	5.8	5.7	5.4
Урологични	6.7	5.2	5.1	5.0	5.1
Пневмофтизиатрични и пулмологични	7.3	6.7	6.6	6.8	6.3
Педиатрични	6.6	6.3	6.0	5.6	5.9
Детски кърмачески	6.2	6.1	5.6	5.2	5.2
Неонатологични	6.1	5.9	7.0	6.0	5.9
Офталмологични	3.1	3.0	2.8	2.4	2.3
Оториноларингологични	5.6	5.7	6.1	4.6	4.6
Дермато-венерологични	9.2	8.8	7.6	6.3	6.5
Неврологични	7.3	5.5	5.6	5.3	5.1
Патологична бременност	4.2	3.8	3.5	4.1	4.2
Интензивно лечение за деца	7.7	6.2	2.6	2.1	1.7
За долекуване и продължително лечение	11.1	10.5	12.1	9.5	7.3
Акушеро-гинекологични	3.5	3.8	3.7	3.4	3.6
ОАРИЛ	2.6	2.3	2.6	2.4	2.4

Среден престой в отделенията на МБАЛ за периода 2005-2009 г.

в лева

Отделение / звено	2005 г.	2006 г.	2007 г.	2008 г.	2009 г.
Общински многопрофилни болници за активно лечение					
Терапевтични	7.7	7.1	6.7	6.3	5.8
Ендокринологични	6.8	6.8	6.6	6.8	6.1
Ревматологични	5.7	5.6	5.7	5.5	5.6
Нефрологични	7.3	6.3	6.1	5.4	4.9
Гастроентерологични	7.6	5.7	6.1	5.1	4.5
Физиотерапия и рехабилитация	10.3	10.7	10.4	10.5	10.4
Хирургични	5.9	5.4	5.2	5.1	4.9
Ортопедо-травматологични	4.7	4.8	4.8	4.8	4.8
Урологични	5.2	5.2	4.9	4.9	4.5
Пневмофтизиатрични и пулмологични	10.0	9.5	9.0	9.4	9.2
Инфекциозни	6.8	6.3	5.7	5.1	4.8
Педиатрични	7.2	7.1	6.7	6.4	6.2
Детски кърмачески	6.9	7.3	6.6	6.3	6.3
Неонатологични	5.1	4.8	4.9	4.7	4.5
Офталмологични	5.1	4.0	3.6	3.3	3.3
Оториноларингологични	4.9	4.3	4.8	4.7	4.4
Психиатрични	10.8	13.2	12.6	12.7	12.0
Неврологични	8.3	6.5	6.3	6.1	5.7
Патологична бременност	5.9	5.5	4.5	4.4	4.2
Интензивно лечение за деца	2.5	1.9	1.4	1.4	1.4
За долекуване и продължително лечение	8.1	8.1	7.2	8.7	-
Акушеро-гинекологични	4.8	4.5	4.3	4.1	3.8
ОАРИЛ	4.0	3.9	3.6	3.5	3.1
Други специализирани	7.5	6.3	6.4	6.6	5.9

**Брой болни на един лекар в отделенията на МБАЛ
за периода 2005-2009 г.**

в лева

Отделение / звено	2005 г.	2006 г.	2007 г.	2008 г.	2009 г.
Университетски многопрофилни болници за активно лечение					
Терапевтични	130	153	141	169	198
Ендокринологични	104	135	145	150	206
Ревматологични	135	153	160	183	232
Нефрологични	122	145	156	149	213
Хематологични	160	190	192	204	452
Гастроентерологични	95	101	109	127	172
Физиотерапия и рехабилитация	129	120	104	131	249
Професионални заболявания	97	104	91	94	89
Хирургични	99	113	115	115	122
Ортопедо-травматологични	128	120	118	124	164
Неврохирургични	84	101	84	100	116
Урологични	112	123	135	137	209
Онкологични	321	329	421	372	544
Пневмофтизиатрични и пулмологични	172	191	169	189	440
Инфекциозни	120	200	152	154	203
Педиатрични	141	155	175	170	235
Неонатологични	188	193	183	196	376
Офталмологични	146	154	158	158	154
Оториноларингологични	174	179	204	179	199
Дермато-венерологични	64	70	80	81	108
Психиатрични	88	104	105	128	355
Неврологични	111	137	144	125	189
Патологична бременност	308	138	114	87	163
Интензивно лечение за деца	110	134	89	79	180
Акушеро-гинекологични	147	182	256	211	261
ОАРИЛ	66	74	73	102	110
Други специализирани	197	263	328	287	161

**Брой болни на един лекар в отделенията на МБАЛ
за периода 2005-2009 г.**

в лева

Отделение / звено	2005 г.	2006 г.	2007 г.	2008 г.	2009 г.
Областни многопрофилни болници за активно лечение					
Терапевтични	203	191	205	196	193
Ендокринологични	211	200	212	234	252
Ревматологични	228	234	245	250	246
Нефрологични	209	198	239	237	233
Хематологични	357	361	347	375	313
Гастроентерологични	226	229	240	242	261
Физиотерапия и рехабилитация	188	194	218	217	211
Хирургични	193	191	183	184	193
Ортопедо-травматологични	163	150	144	144	140
Неврохирургични	216	195	185	186	198
Урологични	174	167	178	182	209
Пневмофтизиатрични и пулмологични	213	222	239	246	266
Инфекциозни	189	180	212	201	260
Инфекциозни за деца	211	194	188	201	267
Педиатрични	229	213	207	210	228
Детски кърмачески	220	218	218	224	241
Неонатологични	239	239	236	236	250
Хипотрофични и недоносени деца	117	134	127	130	135
Офталмологични	241	246	258	280	276
Оториноларингологични	185	181	192	198	203
Дермато-венерологични	170	131	161	156	175
Психиатрични	136	162	151	188	213
Неврологични	209	229	231	231	252
Патологична бременност	329	366	326	356	310
Интензивно лечение за деца	175	183	156	150	195
Акушеро-гинекологични	249	242	235	235	254
ОАРИЛ	60	59	59	71	73

**Брой болни на един лекар в отделенията на МБАЛ
за периода 2005-2009 г.**

в лева

Отделение / звено	2005 г.	2006 г.	2007 г.	2008 г.	2009 г.
Градски многопрофилни болници за активно лечение					
Терапевтични	179	194	205	202	211
Ендокринологични	233	140	165	164	136
Ревматологични	147	184	855	169	192
Нефрологични	0	93	245	1	42
Гастроентерологични	191	157	175	164	164
Физиотерапия и рехабилитация	315	353	352	351	372
Хирургични	156	161	164	184	160
Урологични	151	182	269	225	194
Пневмофтизиатрични и пулмологични	383	227	216	207	309
Педиатрични	138	175	166	238	242
Детски кърмачески	251	167	180	274	188
Неонатологични	152	177	144	141	135
Офталмологични	208	181	209	207	259
Оториноларингологични	147	133	134	164	166
Дермато-венерологични	130	134	164	141	131
Неврологични	254	342	289	327	246
Патологична бременност	509	364	266	326	286
Интензивно лечение за деца	0	172	582	1201	1311
За долекуване и продължително лечение	272	184	223	136	790
Акушеро-гинекологични	237	227	217	209	196
ОАРИЛ	109	115	118	124	120

**Брой болни на един лекар в отделенията на МБАЛ
за периода 2005-2009 г.**

в лева

Отделение / звено	2005 г.	2006 г.	2007 г.	2008 г.	2009 г.
Общински многопрофилни болници за активно лечение					
Терапевтични	242	197	211	218	217
Ендокринологични	163	165	140	72	82
Ревматологични	261	270	494	232	366
Нефрологични	317	636	636	686	697
Гастроентерологични	138	155	672	176	428
Физиотерапия и рехабилитация	299	253	306	310	269
Хирургични	177	159	164	163	175
Ортопедо-травматологични	289	202	228	190	205
Урологични	161	224	210	219	172
Пневмофтизиатрични и пулмологични	255	228	248	252	234
Инфекциозни	287	300	352	291	288
Педиатрични	298	222	266	262	278
Детски кърмачески	341	272	302	363	406
Неонатологични	511	339	356	339	353
Офталмологични	172	205	263	204	179
Оториноларингологични	228	207	201	186	219
Психиатрични	202	169	180	224	236
Неврологични	248	243	269	277	295
Патологична бременност	529	357	398	364	566
Интензивно лечение за деца	293	156	154	211	291
За долекуване и продължително лечение	135	60	94	50	-
Акушеро-гинекологични	271	240	274	279	307
ОАРИЛ	109	121	121	106	91
Други специализирани	227	197	111	286	302

**Брой болни на един специалист по медицински грижи
в отделенията на МБАЛ за периода 2005-2009 г.**

в лева

Отделение / звено	2005 г.	2006 г.	2007 г.	2008 г.	2009 г.
Университетски многопрофилни болници за активно лечение					
Терапевтични	90	100	100	107	142
Ендокринологични	100	122	131	143	207
Ревматологични	107	131	151	151	173
Нефрологични	94	106	117	102	153
Хематологични	120	125	119	121	315
Гастроентерологични	80	83	89	104	144
Физиотерапия и рехабилитация	28	32	27	30	63
Професионални заболявания	91	106	88	91	69
Хирургични	52	63	68	62	71
Ортопедо-травматологични	90	78	75	80	107
Неврохирургични	49	65	58	70	76
Урологични	60	75	68	62	117
Онкологични	141	153	211	192	281
Пневмофтизиатрични и пулмологични	93	103	95	104	222
Инфекциозни	65	111	86	78	95
Педиатрични	69	75	87	76	116
Неонатологични	63	75	83	70	140
Офталмологични	104	115	120	103	119
Оториноларингологични	101	103	120	107	122
Дермато-венерологични	46	58	62	48	78
Психиатрични	39	51	47	48	158
Неврологични	80	101	111	85	143
Патологична бременност	205	91	71	58	111
Интензивно лечение за деца	64	69	48	42	108
Акушеро-гинекологични	76	95	123	118	134
ОАРИЛ	33	41	45	51	55
Други специализирани	107	144	174	170	100

**Брой болни на един специалист по медицински грижи
в отделенията на МБАЛ за периода 2005-2009 г.**

в лева

Отделение / звено	2005 г.	2006 г.	2007 г.	2008 г.	2009 г.
Областни многопрофилни болници за активно лечение					
Терапевтични	111	107	106	114	113
Ендокринологични	105	100	105	115	127
Ревматологични	122	129	129	132	131
Нефрологични	88	94	116	126	124
Хематологични	138	150	155	166	174
Гастроентерологични	101	103	106	106	113
Физиотерапия и рехабилитация	32	36	40	38	37
Хирургични	93	92	90	95	93
Ортопедо-травматологични	87	81	87	87	81
Неврохирургични	101	97	94	93	100
Урологични	82	83	90	92	96
Пневмофтизиатрични и пулмологични	92	94	93	94	99
Инфекциозни	70	64	78	74	91
Инфекциозни за деца	71	59	64	63	81
Педиатрични	98	98	94	93	105
Детски кърмачески	90	84	90	95	102
Неонатологични	84	88	87	88	92
Хипотрофични и недоносени деца	31	36	35	39	39
Офталмологични	116	119	125	137	134
Оториноларингологични	100	101	109	109	104
Дермато-венерологични	73	55	66	69	73
Психиатрични	55	62	62	69	74
Неврологични	105	118	120	124	133
Патологична бременност	147	148	154	148	165
Интензивно лечение за деца	45	56	51	45	50
Акушеро-гинекологични	103	102	100	101	106
ОАРИЛ	34	33	33	38	38

**Брой болни на един специалист по медицински грижи
в отделенията на МБАЛ за периода 2005-2009 г.**

в лева

Отделение / звено	2005 г.	2006 г.	2007 г.	2008 г.	2009 г.
Градски многопрофилни болници за активно лечение					
Терапевтични	100	130	123	117	132
Ендокринологични	126	71	94	102	104
Ревматологични	78	119	855	70	100
Нефрологични	0	31	98	0	-
Гастроентерологични	119	91	101	103	103
Физиотерапия и рехабилитация	74	83	83	81	84
Хирургични	97	86	84	96	98
Урологични	78	86	89	90	80
Пневмофтизиатрични и пулмологични	184	105	102	120	180
Педиатрични	66	86	79	87	134
Детски кърмачески	121	85	86	115	90
Неонатологични	74	74	69	87	83
Офталмологични	142	107	114	139	149
Оториноларингологични	101	91	85	99	93
Дермато-венерологични	63	57	66	76	66
Неврологични	119	136	130	151	134
Патологична бременност	282	178	110	139	158
Интензивно лечение за деца	0	172	146	1201	656
За долекуване и продължително лечение	237	123	148	94	176
Акушеро-гинекологични	111	113	98	108	120
ОАРИЛ	61	62	79	68	82

**Брой болни на един специалист по медицински грижи
в отделенията на МБАЛ за периода 2005-2009 г.**

в лева

Отделение / звено	2005 г.	2006 г.	2007 г.	2008 г.	2009 г.
Общински многопрофилни болници за активно лечение					
Терапевтични	110	101	107	111	116
Ендокринологични	0	55	47	60	164
Ревматологични	122	144	304	124	179
Нефрологични	212	212	212	114	174
Гастроентерологични	108	112	448	138	314
Физиотерапия и рехабилитация	77	62	58	72	72
Хирургични	85	77	80	80	82
Ортопедо-травматологични	104	69	77	72	70
Урологични	73	84	90	109	129
Пневмофтизиатрични и пулмологични	100	75	73	79	81
Инфекциозни	71	71	84	78	80
Педиатрични	105	87	89	90	100
Детски кърмачески	143	119	136	178	204
Неонатологични	169	139	139	151	131
Офталмологични	86	108	160	102	116
Оториноларингологични	108	95	85	96	111
Психиатрични	93	78	90	92	86
Неврологични	92	95	102	106	115
Патологична бременност	168	166	194	194	283
Интензивно лечение за деца	195	94	92	85	218
За долекуване и продължително лечение	33	14	19	10	-
Акушеро-гинекологични	93	90	98	104	112
ОАРИЛ	40	48	47	39	33
Други специализирани	76	107	96	128	118

Приходи по източници в отделенията на МБАЛ през 2005 г.

в лева

Отделение / звено	Общо приходи	В това число приходи от:				
		МЗ и община	НЗОК	ДЗОФ	Продажба на стоки и услуги	Дарения
Университетски многопрофилни болници за активно лечение						
Терапевтични	19 918 494	3 492 462	15 919 499	42 382	395 882	68 268
Ендокринологични	1 888 374	721 899	1 064 975	735	94 563	6 202
Ревматологични	7 532 184	1 319 862	6 117 878	180	83 296	10 968
Нефрологични	3 079 444	1 119 051	1 835 628	620	118 469	5 677
Хематологични	6 237 303	2 504 439	3 697 989	310	8 578	25 988
Гастроентерологични	5 290 806	384 814	4 698 437	3 055	183 896	20 605
Физиотерапия и рехабилитация	616 102	422 917	171 110	1 200	20 129	746
Професионални заболявания	330 888	310 765	4 960	167	14 996	0
Хирургични	50 377 551	7 323 315	42 275 501	11 223	702 912	64 600
Ортопедо-травматологични	12 571 040	2 506 348	9 764 265	10 736	261 725	27 967
Неврохирургични	5 626 145	1 212 109	4 324 975	1 060	81 844	6 158
Урологични	7 176 053	4 327 819	2 675 486	695	165 178	6 875
Онкологични	12 000 242	8 794 932	3 134 956	436	47 963	21 956
Пневмофтизиатрични и пулмологични	2 201 059	696 261	1 402 195	365	94 938	7 300
Инфекциозни	3 709 595	1 131 391	2 541 211	120	35 869	1 004
Педиатрични	7 921 592	3 229 090	4 576 921	0	66 449	49 132
Неонатологични	1 259 750	713 850	538 279	0	0	7 620
Офтальмологични	5 055 249	2 392 096	2 539 769	2 331	104 765	16 288
Оториноларингологични	5 079 998	1 717 065	3 225 294	208	119 040	18 391
Дермато-венерологични	1 626 964	768 641	674 932	130	169 829	13 432
Психиатрични	1 327 010	1 150 595	0	24	170 087	6 304
Неврологични	5 695 678	1 573 165	3 818 201	3 355	287 693	13 265
Патологична бременност	470 919	367 760	99 834	0	320	3 006
Интензивно лечение за деца	270 315	186 893	81 374	0	742	1 305
Акушеро-гинекологични	5 678 507	2 989 443	2 560 410	915	85 429	42 310
ОАРИЛ	3 093 697	1 306 552	1 553 174	0	156 427	77 544
Други специализирани	6 072 822	473 159	5 242 416	213	134 061	222 972

Приходи по източници в отделенията на МБАЛ през 2005 г.

в лева

Отделение / звено	Общо приходи	В това число приходи от:				
		МЗ и община	НЗОК	ДЗОФ	Продажба на стоки и услуги	Дарения
Областни многопрофилни болници за активно лечение						
Терапевтични	11 309 303	1 964 357	9 087 521	1 450	197 150	58 825
Ендокринологични	4 346 934	682 505	3 581 503	2 593	74 313	6 021
Ревматологични	11 732 933	1 818 156	9 655 941	2 393	245 376	11 066
Нефрологични	1 645 819	414 773	1 191 467	0	28 779	10 800
Хематологични	1 468 000	520 668	932 867	2 351	11 782	332
Гастроентерологични	8 648 559	843 957	7 641 483	5 291	153 554	4 274
Физиотерапия и рехабилитация	1 599 637	863 227	696 393	1 228	30 844	7 946
Хирургични	33 498 300	7 679 449	24 969 921	8 777	712 160	127 994
Ортопедо-травматологични	18 483 352	6 394 257	11 573 002	8 506	425 371	82 216
Неврохирургични	4 279 138	2 107 289	2 044 956	4 642	119 922	2 329
Урологични	7 182 558	3 081 200	3 903 580	2 020	177 679	18 078
Пневмофтизиатрични и пулмологични	3 818 848	572 749	3 111 063	366	107 718	26 952
Инфекциозни	7 291 855	792 416	6 369 020	3 350	121 891	5 179
Инфекциозни за деца	480 406	36 220	434 097	0	9 840	248
Педиатрични	12 849 512	3 434 805	9 222 962	0	108 740	83 004
Детски кърмачески	2 906 189	775 898	2 108 036	0	19 874	2 381
Неонатологични	7 421 918	3 730 440	3 536 542	0	110 507	44 429
Хипотрофични и недоносени деца	276 908	203 462	71 901	0	545	1 000
Офталмологични	4 924 483	1 933 642	2 901 412	3 183	78 654	7 592
Оториноларингологични	4 393 271	1 786 724	2 491 177	3 041	106 012	6 317
Дермато-венерологични	1 745 964	831 906	797 880	660	55 303	60 215
Психиатрични	1 380 085	1 254 418	0	0	124 069	1 598
Неврологични	16 570 460	2 801 996	13 370 386	7 301	368 748	22 028
Патологична бременност	1 759 193	1 283 279	464 694	0	10 543	676
Интензивно лечение за деца	602 884	212 380	390 069	0	435	0
Акушеро-гинекологични	18 230 410	6 613 842	11 118 902	2 175	462 260	33 231
ОАРИЛ	4 386 779	2 521 652	1 492 274	10 761	245 479	116 613

Приходи по източници в отделенията на МБАЛ през 2005 г.

в лева

Отделение / звено	Общо приходи	В това число приходи от:				
		МЗ и община	НЗОК	ДЗОФ	Продажба на стоки и услуги	Дарения
Градски многопрофилни болници за активно лечение						
Терапевтични	6 891 939	1 408 429	5 284 933	0	171 997	26 580
Ендокринологични	904 584	208 007	666 744	15 387	14 445	0
Ревматологични	621 229	185 504	428 028	0	7 697	0
Нефрологични	132 664	33 935	86 648	8 643	3 437	0
Гастроентерологични	2 795 718	253 724	1 739 634	0	70 877	731 483
Физиотерапия и рехабилитация	340 353	232 446	92 910	0	13 194	1 803
Хирургични	3 243 719	888 178	2 265 728	0	79 902	9 911
Урологични	1 067 227	534 192	499 582	0	30 049	3 404
Пневмофтизиатрични и пулмологични	994 318	277 598	682 858	20 832	13 031	0
Педиатрични	1 297 403	485 153	792 271	0	19 979	0
Детски кърмачески	991 225	376 737	593 710	0	20 778	0
Неонатологични	685 450	491 036	184 298	0	10 116	0
Офталмологични	1 031 662	437 009	568 259	0	26 394	0
Оториноларингологични	1 224 578	644 422	555 179	0	24 977	0
Дермато-венерологични	143 725	73 007	68 404	0	2 314	0
Неврологични	2 703 208	847 073	1 775 876	0	77 352	2 907
Патологична бременност	649 339	405 353	233 744	0	10 242	0
Интензивно лечение за деца	327 640	212 434	111 391	0	3 816	0
За долекуване и продължително лечение	0	0	0	0	0	0
Акушеро-гинекологични	3 131 540	1 467 190	1 543 959	0	113 534	6 857
ОАРИЛ	1 647 404	547 274	1 055 251	0	33 311	11 568

Приходи по източници в отделенията на МБАЛ през 2005 г.

в лева

Отделение / звено	Общо приходи	В това число приходи от:				
		МЗ и община	НЗОК	ДЗОФ	Продажба на стоки и услуги	Дарения
Общински многопрофилни болници за активно лечение						
Терапевтични	36 038 627	9 464 012	25 278 347	29 349	1 159 009	107 910
Ендокринологични	43 245	5 600	36 688	0	414	543
Ревматологични	1 488 714	346 030	1 095 065	0	38 701	8 918
Нефрологични	172 102	84 620	83 610	0	3 317	555
Гастроентерологични	502 452	85 245	406 041	0	10 684	482
Физиотерапия и рехабилитация	1 270 488	691 615	522 482	0	55 800	591
Хирургични	23 768 996	10 031 069	12 877 766	37 316	673 979	148 866
Ортопедо-травматологични	2 643 420	1 033 694	1 498 044	6 892	91 778	13 012
Урологични	251 604	104 036	141 101	0	6 317	150
Пневмофтизиатрични и пулмологични	1 272 892	226 958	981 551	0	27 969	36 414
Инфекциозни	2 971 896	551 547	2 355 712	575	60 342	3 720
Педиатрични	21 697 201	7 436 482	13 974 113	1 919	233 716	50 971
Детски кърмачески	825 270	233 922	589 695	0	1 080	573
Неонатологични	293 358	225 660	66 129	0	1 569	0
Офтальмологични	525 743	286 928	214 458	0	22 688	1 669
Оториноларингологични	1 177 673	659 661	490 398	0	25 682	1 932
Психиатрични	244 394	228 210	0	0	13 480	2 704
Неврологични	20 104 966	5 040 695	14 297 922	13 515	693 258	59 576
Патологична бременност	812 135	635 778	152 888	0	19 943	3 526
Интензивно лечение за деца	39 941	22 233	17 340	0	275	93
За долекуване и продължително лечение	42 004	24 192	15 928	0	1 839	45
Акушеро-гинекологични	16 786 008	9 229 599	6 900 011	11 398	566 623	78 377
ОАРИЛ	2 643 253	912 247	1 605 522	11 397	90 121	23 966
Други специализирани	403 914	92 940	288 793	160	6 584	15 437

Приходи по източници в отделенията на МБАЛ през 2006 г.

в лева

Отделение / звено	Общо приходи	В това число приходи от:				
		МЗ и община	НЗОК	ДЗОФ	Продажба на стоки и услуги	Дарения
Университетски многопрофилни болници за активно лечение						
Терапевтични	23 849 245	88 129	22 934 550	5 221	653 806	167 539
Ендокринологични	1 905 517	31	1 806 436	1 312	95 693	2 046
Ревматологични	9 739 065	621 826	8 971 663	748	137 557	7 271
Нефрологични	5 169 085	2 155 984	2 884 501	851	122 184	5 566
Хематологични	6 105 481	2 905 727	3 177 290	0	14 312	8 152
Гастроентерологични	4 855 170	23 820	4 613 491	1 309	207 784	8 766
Физиотерапия и рехабилитация	399 840	0	369 961	770	28 184	925
Професионални заболявания	309 358	0	274 656	327	34 346	30
Хирургични	61 641 566	1 127 801	57 965 934	9 212	2 430 741	107 879
Ортопедо-травматологични	16 512 279	472 399	15 423 643	3 891	594 527	17 819
Неврохирургични	6 549 326	148 051	6 222 929	1 698	159 246	17 402
Урологични	6 067 412	485 495	5 364 002	681	207 645	9 589
Онкологични	8 273 215	4 535 329	3 641 579	0	84 912	11 395
Пневмофтизиатрични и пулмологични	2 021 298	141 802	1 762 639	2 333	104 631	9 894
Инфекциозни	5 578 589	160 610	5 306 588	86	96 839	14 465
Педиатрични	9 793 885	1 836 532	7 834 303	40	95 532	27 480
Неонатологични	876 308	38 987	807 518	0	600	29 203
Офтальмологични	4 260 224	295 236	3 776 293	962	167 332	20 401
Оториноларингологични	6 135 284	239 374	5 698 027	3 481	186 924	7 477
Дермато-венерологични	1 727 110	5 020	1 349 905	217	295 543	76 425
Психиатрични	3 654 480	3 398 340	0	9	226 231	29 900
Неврологични	6 870 925	21 243	6 418 406	2 577	412 077	16 622
Патологична бременност	774 762	864	762 638	0	132	11 129
Интензивно лечение за деца	340 910	424	337 977	0	2 504	5
Акушеро-гинекологични	6 191 699	138 866	5 787 582	1 483	179 559	84 208
ОАРИЛ	5 161 701	82 882	4 679 189	244	339 943	59 444
Други специализирани	9 666 884	631 853	8 755 392	579	169 628	109 432

Приходи по източници в отделенията на МБАЛ през 2006 г.

в лева

Отделение / звено	Общо приходи	В това число приходи от:				
		МЗ и община	НЗОК	ДЗОФ	Продажба на стоки и услуги	Дарения
Областни многопрофилни болници за активно лечение						
Терапевтични	11 031 720	36 751	10 708 272	526	235 540	50 631
Ендокринологични	3 975 108	512	3 925 692	470	46 984	1 450
Ревматологични	12 337 373	912	12 030 636	632	256 334	48 859
Нефрологични	1 865 726	359 395	1 458 447	304	38 605	8 975
Хематологични	1 484 967	325 096	1 150 986	839	7 962	84
Гастроентерологични	8 448 324	17 266	8 300 125	2 677	122 067	6 189
Физиотерапия и рехабилитация	1 163 816	0	1 117 738	957	41 600	3 521
Хирургични	36 959 580	47 996	35 956 975	6 116	888 024	60 469
Ортопедо-травматологични	20 437 368	37 008	19 711 074	6 927	646 871	35 488
Неврохирургични	3 626 676	1 336	3 452 773	2 141	167 644	2 782
Урологични	6 902 274	12 090	6 677 390	723	173 374	38 697
Пневмофтизиатрични и пулмологични	3 672 056	454 203	3 098 148	434	102 936	16 335
Инфекциозни	7 527 380	23 867	7 322 575	1 241	168 209	11 488
Инфекциозни за деца	450 276	185	441 006	0	9 064	21
Педиатрични	12 883 945	41 541	12 572 655	460	142 386	126 903
Детски кърмачески	2 793 085	198	2 759 818	98	29 825	3 146
Неонатологични	6 162 708	41 396	5 898 449	0	32 901	189 962
Хипотрофични и недоносени деца	522 942	0	518 247	0	4 695	0
Офталмологични	4 256 541	5 376	4 111 054	984	128 874	10 253
Оториноларингологични	4 750 856	3 661	4 602 441	1 508	134 649	8 597
Дермато-венерологични	1 841 757	39 831	1 662 655	128	113 244	25 899
Психиатрични	2 278 283	2 158 820	0	0	107 595	11 868
Неврологични	16 937 064	3 373	16 456 590	2 953	442 485	31 663
Патологична бременност	2 549 468	411	2 519 365	0	29 602	90
Интензивно лечение за деца	615 930	0	615 905	0	25	0
Акушеро-гинекологични	22 326 243	9 521	21 414 227	1 071	832 911	68 513
ОАРИЛ	3 800 389	28 866	3 439 359	426	231 534	100 204

Приходи по източници в отделенията на МБАЛ през 2006 г.

в лева

Отделение / звено	Общо приходи	В това число приходи от:				
		МЗ и община	НЗОК	ДЗОФ	Продажба на стоки и услуги	Дарения
Градски многопрофилни болници за активно лечение						
Терапевтични	6 918 571	550 144	6 244 742	410	97 207	26 068
Ендокринологични	803 790	56 803	730 696	0	15 712	579
Ревматологични	925 705	283 019	621 334	0	21 352	0
Нефрологични	80 881	0	77 569	0	3 312	0
Гастроентерологични	2 272 729	233 154	2 018 695	0	20 880	0
Физиотерапия и рехабилитация	310 544	0	280 958	539	26 935	2 112
Хирургични	3 803 141	515 113	3 205 066	854	72 077	10 032
Урологични	1 306 595	334 738	940 792	0	30 000	1 065
Пневмофтизиатрични и пулмологични	903 545	155 835	713 001	0	34 709	0
Педиатрични	1 349 760	229 096	1 085 060	0	35 028	576
Детски кърмачески	969 693	200 500	739 648	0	29 537	8
Неонатологични	1 185 437	192 100	990 033	0	3 304	0
Офталмологични	963 725	156 832	780 911	0	25 982	0
Оториноларингологични	1 009 512	249 783	734 496	0	25 233	0
Дермато-венерологични	160 390	32 004	123 080	0	5 306	0
Неврологични	3 461 055	197 430	3 181 349	299	75 208	6 769
Патологична бременност	701 651	160 540	527 760	0	13 325	26
Интензивно лечение за деца	158 696	0	152 198	0	6 498	0
За долекуване и продължително лечение	0	0	0	0	0	0
Акушеро-гинекологични	3 014 977	314 750	2 532 118	0	159 206	8 903
ОАРИЛ	1 628 824	344 942	1 239 015	0	32 145	12 722

Приходи по източници в отделенията на МБАЛ през 2006 г.

в лева

Отделение / звено	Общо приходи	В това число приходи от:				
		МЗ и община	НЗОК	ДЗОФ	Продажба на стоки и услуги	Дарения
Общински многопрофилни болници за активно лечение						
Терапевтични	33 791 448	1 197 874	31 356 162	18 447	1 140 726	78 239
Ендокринологични	67 005	1 000	61 964	0	2 927	1 114
Ревматологични	1 546 478	0	1 463 548	165	61 714	21 051
Нефрологични	168 449	0	159 040	0	7 371	2 038
Гастроентерологични	469 430	0	454 874	0	12 392	2 164
Физиотерапия и рехабилитация	986 026	41 216	892 744	0	49 063	3 003
Хирургични	25 459 935	822 721	23 748 255	17 205	792 339	79 415
Ортопедо-травматологични	2 632 690	27 800	2 495 207	2 366	85 026	22 291
Урологични	217 290	0	209 768	0	6 316	1 206
Пневмофтизиатрични и пулмологични	1 280 453	106 777	1 094 201	0	45 488	33 986
Инфекциозни	3 448 036	123 276	3 231 444	671	80 949	11 696
Педиатрични	21 482 943	581 945	20 622 213	3 290	218 698	56 797
Детски кърмачески	534 018	0	522 407	0	6 819	4 793
Неонатологични	184 648	320	184 149	0	179	0
Офтальмологични	501 792	0	457 057	138	31 126	13 471
Оториноларингологични	1 164 276	587	1 116 023	24	33 885	13 758
Психиатрични	406 427	381 050	0	0	14 232	11 145
Неврологични	20 440 327	609 990	19 130 780	5 509	615 442	78 606
Патологична бременност	1 341 760	17 228	1 286 146	0	34 285	4 100
Интензивно лечение за деца	76 120	2 666	71 934	0	435	1 086
За долекуване и продължително лечение	19 932	0	19 932	0	0	0
Акушеро-гинекологични	21 382 320	473 854	20 018 859	11 439	812 897	65 270
ОАРИЛ	3 590 855	123 092	3 301 300	4 673	139 577	22 213
Други специализирани	505 315	31 897	445 961	0	7 123	20 334

Приходи по източници в отделенията на МБАЛ през 2007 г.

в лева

Отделение / звено	Общо приходи	В това число приходи от:				
		МЗ и община	НЗОК	ДЗОФ	Продажба на стоки и услуги	Дарения
Университетски многопрофилни болници за активно лечение						
Терапевтични	24 852 441	247 524	23 148 458	2 222	1 284 151	170 085
Ендокринологични	2 129 530	4 081	2 002 051	75	98 059	25 264
Ревматологични	10 345 968	1 120	10 135 333	0	195 697	13 818
Нефрологични	6 224 825	2 568 634	3 362 694	145	185 263	108 089
Хематологични	6 845 350	3 633 863	3 166 240	0	20 209	25 039
Гастроентерологични	4 885 910	70 791	4 248 863	438	254 866	310 951
Физиотерапия и рехабилитация	1 435 805	121	1 346 477	315	71 272	17 620
Професионални заболявания	496 710	7 719	445 399	0	42 497	1 095
Хирургични	60 376 044	1 690 434	56 470 503	7 831	1 969 668	237 609
Ортопедо-травматологични	17 480 803	337 204	16 443 819	1 726	548 922	149 132
Неврохирургични	7 335 181	134 565	6 492 964	359	683 727	23 567
Урологични	7 172 763	253 557	6 728 539	319	160 887	29 461
Онкологични	13 040 960	7 708 146	4 761 670	0	306 247	264 898
Пневмофтизиатрични и пулмологични	2 053 198	113 603	1 747 938	641	168 324	22 691
Инфекциозни	3 791 169	421 473	3 286 016	0	75 315	8 364
Педиатрични	8 242 145	1 031 978	7 023 959	0	98 208	88 000
Неонатологични	1 109 093	118 759	971 473	0	2 605	16 256
Офталмологични	4 932 983	341 881	4 232 312	401	307 034	51 355
Оториноларингологични	7 565 436	358 351	6 844 737	1 669	227 431	133 248
Дермато-венерологични	1 718 244	11 899	1 486 701	60	202 512	17 073
Психиатрични	3 638 301	3 336 362	0	0	236 130	65 809
Неврологични	7 117 873	35 399	6 534 722	2 924	408 259	136 568
Патологична бременност	589 775	27 698	558 192	0	3 270	615
Интензивно лечение за деца	190 728	967	186 952	0	1 512	1 297
Акушеро-гинекологични	6 182 419	192 186	5 767 912	685	189 103	32 533
ОАРИЛ	7 014 427	367 724	5 815 137	210	639 962	191 394
Други специализирани	18 540 004	239 364	18 022 502	1 020	183 089	94 029

Приходи по източници в отделенията на МБАЛ през 2007 г.

в лева

Отделение / звено	Общо приходи	В това число приходи от:				
		МЗ и община	НЗОК	ДЗОФ	Продажба на стоки и услуги	Дарения
Областни многопрофилни болници за активно лечение						
Терапевтични	11 398 383	19 914	11 027 985	1 185	232 567	116 732
Ендокринологични	4 715 858	323	4 642 173	1 825	69 561	1 976
Ревматологични	13 406 623	11 576	12 915 439	53 099	230 453	196 056
Нефрологични	2 565 053	623 279	1 866 711	330	67 329	7 404
Хематологични	1 729 546	498 437	1 223 026	648	6 627	808
Гастроентерологични	10 060 640	53 246	9 853 308	5 502	142 791	5 793
Физиотерапия и рехабилитация	1 805 403	4 590	1 746 188	378	50 795	3 452
Хирургични	40 565 464	83 509	39 541 442	9 699	805 064	125 750
Ортопедо-травматологични	22 178 172	24 255	21 377 913	10 262	678 718	87 024
Неврохирургични	3 895 823	165 531	3 597 959	7 972	119 379	4 982
Урологични	7 813 909	15 114	7 459 227	442	289 430	49 696
Пневмофтизиатрични и пулмологични	4 129 540	470 404	3 519 343	2 174	118 001	19 618
Инфекциозни	8 346 354	271	8 170 363	3 389	162 372	9 959
Инфекциозни за деца	424 525	85	424 070	0	0	370
Педиатрични	12 681 588	15 246	12 412 429	800	144 540	108 573
Детски кърмачески	2 936 170	354	2 909 297	0	25 984	535
Неонатологични	8 022 274	103 246	7 751 561	0	22 688	144 779
Хипотрофични и недоносени деца	90 956	0	90 956	0	0	0
Офталмологични	5 021 723	12 814	4 885 031	1 285	117 262	5 331
Оториноларингологични	5 101 815	6 029	4 932 843	936	154 839	7 168
Дермато-венерологични	1 897 814	0	1 793 709	500	96 176	7 429
Психиатрични	2 456 590	2 345 580	0	10	104 444	6 556
Неврологични	18 586 177	3 092	18 132 018	6 271	413 965	30 831
Патологична бременност	1 596 787	1 119	1 568 168	27	27 267	206
Интензивно лечение за деца	725 990	0	725 990	0	0	0
Акушеро-гинекологични	21 263 374	12 828	20 425 473	6 604	717 493	100 976
ОАРИЛ	4 840 525	90 462	4 502 466	4 934	183 404	59 259

Приходи по източници в отделенията на МБАЛ през 2007 г.

в лева

Отделение / звено	Общо приходи	В това число приходи от:				
		МЗ и община	НЗОК	ДЗОФ	Продажба на стоки и услуги	Дарения
Градски многопрофилни болници за активно лечение						
Терапевтични	7 305 867	549 396	6 629 404	0	99 874	27 193
Ендокринологични	872 833	26 171	816 617	0	28 071	1 974
Ревматологични	1 028 573	355 355	629 612	0	43 606	0
Нефрологични	14 054	0	13 755	0	299	0
Гастроентерологични	2 590 018	142 205	2 391 920	0	55 796	97
Физиотерапия и рехабилитация	439 749	0	417 786	52	19 488	2 423
Хирургични	4 253 734	614 810	3 514 612	0	113 142	11 171
Урологични	1 492 458	356 055	1 086 123	0	47 767	2 513
Пневмофтизиатрични и пулмологични	778 713	160 025	552 666	0	66 022	0
Педиатрични	1 562 760	310 279	1 218 610	0	32 991	880
Детски кърмачески	850 493	268 972	556 538	0	24 983	0
Неонатологични	840 478	25 188	797 930	0	17 280	80
Офталмологични	992 268	130 145	828 431	0	33 692	0
Оториноларингологични	860 869	182 070	648 895	0	29 904	0
Дермато-венерологични	191 000	62 580	114 495	0	13 925	0
Неврологични	4 224 149	358 349	3 754 036	153	110 062	1 549
Патологична бременност	550 293	209 824	327 922	0	12 547	0
Интензивно лечение за деца	75 507	0	75 460	0	47	0
За долекуване и продължително лечение	0	0	0	0	0	0
Акушеро-гинекологични	3 078 436	257 086	2 584 403	0	209 608	27 339
ОАРИЛ	1 941 499	217 961	1 671 825	0	35 715	15 999

Приходи по източници в отделенията на МБАЛ през 2007 г.

в лева

Отделение / звено	Общо приходи	В това число приходи от:				
		МЗ и община	НЗОК	ДЗОФ	Продажба на стоки и услуги	Дарения
Общински многопрофилни болници за активно лечение						
Терапевтични	35 674 163	954 254	33 557 350	19 539	1 079 892	63 128
Ендокринологични	61 948	900	55 543	0	4 703	802
Ревматологични	1 560 759	0	1 482 292	234	68 166	10 067
Нефрологични	183 572	0	172 858	0	9 083	1 631
Гастроентерологични	505 538	0	488 551	109	14 109	2 769
Физиотерапия и рехабилитация	1 303 835	17 843	1 242 786	0	41 531	1 675
Хирургични	27 544 495	629 657	26 111 871	27 697	733 272	41 998
Ортопедо-травматологични	2 991 798	21 452	2 911 320	4 567	51 353	3 106
Урологични	239 021	5 000	231 310	0	1 843	868
Пневмофтизиатрични и пулмологични	1 316 168	108 322	1 155 610	0	36 277	15 959
Инфекциозни	3 487 126	91 609	3 311 155	486	83 117	759
Педиатрични	21 059 318	512 437	20 319 426	2 352	204 770	20 333
Детски кърмачески	1 031 956	0	1 018 740	0	8 794	4 422
Неонатологични	341 520	1 570	338 285	0	1 327	338
Офтальмологични	594 664	0	571 168	0	21 360	2 136
Оториноларингологични	940 284	0	919 885	0	19 756	643
Психиатрични	1 175 522	455 210	715 423	0	4 889	0
Неврологични	21 590 163	583 188	20 357 539	4 750	606 529	38 157
Патологична бременност	1 037 878	9 699	1 014 532	0	10 817	2 830
Интензивно лечение за деца	67 187	4 237	62 846	0	71	33
За долекуване и продължително лечение	87 645	58 018	27 141	0	1 898	588
Акушеро-гинекологични	18 509 170	494 417	17 342 515	35 005	615 166	22 067
ОАРИЛ	3 787 691	57 707	3 500 979	1 748	134 819	92 438
Други специализирани	557 454	35 667	483 679	0	6 654	31 454

Приходи по източници в отделенията на МБАЛ през 2008 г.

в лева

Отделение / звено	Общо приходи	В това число приходи от:				
		МЗ и община	НЗОК	ДЗОФ	Продажба на стоки и услуги	Дарения
Университетски многопрофилни болници за активно лечение						
Терапевтични	43 648 399	329 235	42 133 641	6 900	1 027 978	150 644
Ендокринологични	2 235 574	725	2 098 269	20	102 141	34 418
Ревматологични	13 453 435	1 587	12 942 657	246	472 327	36 618
Нефрологични	3 939 738	157 122	3 501 087	3 321	129 607	148 602
Хематологични	10 284 498	856 303	3 576 790	0	21 094	5 830 311
Гастроентерологични	6 553 034	9 338	6 088 579	3 418	401 675	50 024
Физиотерапия и рехабилитация	882 994	1 041	762 767	52	56 369	62 765
Професионални заболявания	476 886	73	184 835	25	51 045	240 907
Хирургични	77 833 395	2 434 092	71 146 676	6 548	2 948 101	1 297 978
Ортопедо-травматологични	20 789 811	222 860	19 496 540	6 647	1 000 095	63 669
Неврохирургични	7 260 005	28 131	6 986 541	5 246	231 105	8 982
Урологични	9 317 592	1 271 245	7 344 888	1 115	643 724	56 621
Онкологични	8 869 628	3 421 808	4 817 915	1 260	418 108	210 537
Пневмофтизиатрични и пулмологични	2 251 013	159 447	1 747 217	0	207 856	136 493
Инфекциозни	4 612 647	147 150	3 841 467	0	83 526	540 505
Педиатрични	9 182 756	542 761	7 152 032	441	146 782	1 340 740
Неонатологични	1 134 754	66 176	1 046 385	0	5 187	17 006
Офтальмологични	4 331 749	73 868	3 989 407	3 236	248 310	16 928
Оториноларингологични	7 782 121	223 571	6 985 469	4 950	558 787	9 345
Дермато-венерологични	1 716 388	35 841	1 447 528	211	225 373	7 435
Психиатрични	4 322 081	3 907 923	0	0	343 779	70 379
Неврологични	6 928 083	5 693	6 337 363	6 314	527 928	50 785
Патологична бременност	551 610	25 323	519 812	0	4 990	1 486
Интензивно лечение за деца	235 526	8 256	222 397	0	1 904	2 970
Акушеро-гинекологични	6 722 946	91 926	5 981 747	1 448	528 500	119 326
ОАРИЛ	22 117 260	14 889 837	6 875 655	0	197 337	154 431
Други специализирани	9 223 072	294 171	8 369 821	0	298 148	260 932

Приходи по източници в отделенията на МБАЛ през 2008 г.

в лева

Отделение / звено	Общо приходи	В това число приходи от:				
		МЗ и община	НЗОК	ДЗОФ	Продажба на стоки и услуги	Дарения
Областни многопрофилни болници за активно лечение						
Терапевтични	10 993 828	10 482	10 634 668	278	310 392	38 008
Ендокринологични	5 341 194	207	5 222 382	1 903	105 362	11 340
Ревматологични	16 578 856	252	16 129 240	146 764	261 420	41 180
Нефрологични	3 215 777	573 629	2 487 482	0	138 758	15 908
Хематологични	1 969 152	628 232	1 328 755	779	11 301	85
Гастроентерологични	9 845 376	62 393	9 603 819	3 499	165 951	9 714
Физиотерапия и рехабилитация	1 706 373	6 602	1 635 740	528	59 238	4 265
Хирургични	41 754 904	12 293	40 463 768	7 677	995 009	276 157
Ортопедо-травматологични	23 785 797	23 958	22 895 187	7 489	737 830	121 333
Неврохирургични	4 134 461	6 789	3 951 014	1 054	164 909	10 695
Урологични	8 417 697	4 601	8 127 413	1 309	228 840	55 534
Пневмофтизиатрични и пулмологични	4 371 066	558 311	3 686 712	964	98 706	26 373
Инфекциозни	7 952 647	1 862	7 783 927	687	150 880	15 291
Инфекциозни за деца	391 184	564	378 494	0	11 864	262
Педиатрични	12 969 691	41 049	12 522 721	130	329 246	76 545
Детски кърмачески	3 113 900	10 361	3 050 144	0	37 896	15 499
Неонатологични	8 554 801	73 836	8 205 923	0	160 406	114 636
Хипотрофични и недоносени деца	76 411	0	76 361	0	0	50
Офталмологични	5 654 319	16 813	5 509 281	944	119 443	7 838
Оториноларингологични	5 491 904	7 210	5 187 808	1 368	252 071	43 447
Дермато-венерологични	1 998 553	0	1 858 182	107	125 064	15 200
Психиатрични	2 630 719	2 531 997	0	0	85 125	13 597
Неврологични	19 672 682	3 409	19 008 519	2 933	605 082	52 739
Патологична бременност	1 878 607	1 906	1 837 954	0	35 816	2 931
Интензивно лечение за деца	1 118 235	109 757	999 225	0	9 253	0
Акушеро-гинекологични	21 949 375	8 771	20 978 133	3 668	825 438	133 365
ОАРИЛ	21 243 617	16 394 541	4 612 279	1 471	131 879	103 447

Приходи по източници в отделенията на МБАЛ през 2008 г.

в лева

Отделение / звено	Общо приходи	В това число приходи от:				
		МЗ и община	НЗОК	ДЗОФ	Продажба на стоки и услуги	Дарения
Градски многопрофилни болници за активно лечение						
Терапевтични	6 494 622	660 113	5 610 883	535	195 688	27 403
Ендокринологични	954 477	73 082	868 265	0	13 130	0
Ревматологични	736 838	243 252	460 003	0	33 583	0
Нефрологични	546	0	0	0	546	0
Гастроентерологични	2 409 662	97 662	2 221 953	0	90 001	46
Физиотерапия и рехабилитация	448 541	0	423 627	333	24 134	447
Хирургични	4 394 961	624 087	3 520 277	141	241 975	8 481
Урологични	1 222 935	267 107	908 500	0	46 250	1 078
Пневмофтизиатрични и пулмологични	764 467	115 663	577 559	0	71 245	0
Педиатрични	1 396 336	266 736	1 098 025	0	31 575	0
Детски кърмачески	866 702	181 459	661 728	0	23 515	0
Неонатологични	948 234	24 904	853 989	0	69 341	0
Офталмологични	963 013	52 410	886 026	0	24 577	0
Оториноларингологични	1 028 416	65 934	929 948	0	32 534	0
Дермато-венерологични	190 515	46 798	121 135	0	22 582	0
Неврологични	4 068 053	282 245	3 667 016	218	117 538	1 036
Патологична бременност	659 570	323 102	315 230	0	21 238	0
Интензивно лечение за деца	449 918	5 298	444 279	0	341	0
За долекуване и продължително лечение	417 402	0	417 402	0	0	0
Акушеро-гинекологични	3 451 617	306 578	2 714 198	116	423 006	7 719
ОАРИЛ	1 809 660	265 690	1 514 474	0	25 416	4 080

Приходи по източници в отделенията на МБАЛ през 2008 г.

в лева

Отделение / звено	Общо приходи	В това число приходи от:				
		МЗ и община	НЗОК	ДЗОФ	Продажба на стоки и услуги	Дарения
Общински многопрофилни болници за активно лечение						
Терапевтични	35 246 225	740 965	33 050 048	18 526	1 371 101	65 585
Ендокринологични	56 546	5 635	49 885	0	1 026	0
Ревматологични	1 757 403	18 430	1 665 211	431	72 192	1 139
Нефрологични	167 898	9 590	150 505	0	7 804	0
Гастроентерологични	184 204	9 085	170 909	95	4 115	0
Физиотерапия и рехабилитация	1 261 015	13 592	1 214 906	752	31 765	0
Хирургични	28 178 336	564 920	26 705 578	21 244	832 465	54 128
Ортопедо-травматологични	3 105 672	27 226	2 927 932	2 841	143 966	3 707
Урологични	194 490	5 628	187 220	0	1 643	0
Пневмофтизиатрични и пулмологични	1 063 353	126 347	852 132	0	38 245	46 629
Инфекциозни	3 587 382	119 928	3 381 441	782	81 900	3 331
Педиатрични	22 648 804	425 079	21 956 573	2 244	240 298	24 610
Детски кърмачески	921 851	6 663	912 981	0	2 137	70
Неонатологични	305 163	9 016	296 017	0	130	0
Офтальмологични	474 401	0	448 384	62	25 955	0
Оториноларингологични	1 348 432	780	1 290 448	134	57 070	0
Психиатрични	454 327	443 800	0	0	10 527	0
Неврологични	24 275 816	633 246	22 954 039	5 306	654 592	28 633
Патологична бременност	1 103 207	25 857	1 068 733	0	8 512	104
Интензивно лечение за деца	29 560	2 794	26 458	0	5	304
За долекуване и продължително лечение	61 070	41 896	17 783	0	1 298	93
Акушеро-гинекологични	19 486 267	409 968	18 311 015	6 992	696 544	61 749
ОАРИЛ	3 159 375	79 570	3 005 620	2 534	64 089	7 562
Други специализирани	564 192	33 775	512 283	0	10 374	7 760

Приходи по източници в отделенията на МБАЛ през 2009 г.

в лева

Отделение / звено	Общо приходи	В това число приходи от:				
		МЗ и община	НЗОК	ДЗОФ	Продажба на стоки и услуги	Дарения
Университетски многопрофилни болници за активно лечение						
Терапевтични	36 799 144	954 669	33 985 964	1 157	1 421 677	435 677
Ендокринологични	2 629 094	21 457	2 453 183	314	114 168	39 973
Ревматологични	14 748 247	2 181	13 847 451	185	847 953	50 477
Нефрологични	6 990 125	3 195 782	3 629 719	108	90 779	73 737
Хематологични	11 257 067	2 916 758	4 068 441	0	21 100	4 250 768
Гастроентерологични	7 230 513	34 762	6 808 815	150	170 590	216 196
Физиотерапия и рехабилитация	1 127 590	2 092	1 023 758	178	98 717	2 845
Професионални заболявания	588 006	3 144	362 576	727	79 131	142 428
Хирургични	71 420 229	3 145 328	64 795 169	3 904	1 911 091	1 564 736
Ортопедо-травматологични	22 461 332	354 130	21 402 464	1 482	502 285	200 970
Неврохирургични	7 782 479	100 313	7 336 437	84	280 032	65 612
Урологични	11 544 264	1 445 007	9 250 847	1 380	779 614	67 416
Онкологични	14 957 550	9 060 468	5 389 771	0	241 400	265 911
Пневмофтизиатрични и пулмологични	2 316 347	182 673	1 837 849	148	198 866	96 811
Инфекциозни	4 996 789	205 037	4 369 385	0	104 169	318 197
Педиатрични	12 253 583	2 948 899	7 816 455	0	185 069	1 303 162
Неонатологични	1 305 531	108 152	1 163 934	0	705	32 739
Офталмологични	4 217 718	412 874	3 539 620	0	234 427	30 797
Оториноларингологични	8 434 775	745 990	7 164 401	756	117 708	405 921
Дермато-венерологични	2 063 793	199 656	1 607 025	276	251 653	5 182
Психиатрични	6 017 553	5 395 007	0	0	228 200	394 347
Неврологични	10 399 298	1 708 189	8 106 260	239	402 066	182 544
Патологична бременност	566 394	32 541	529 388	0	3 263	1 202
Интензивно лечение за деца	280 077	2 324	269 374	0	2 565	5 814
Акушеро-гинекологични	7 516 972	99 845	6 226 386	0	763 403	427 338
ОАРИЛ	22 985 037	19 027 527	3 527 651	447	258 673	170 739
Други специализирани	11 745 408	266 371	11 162 166	0	147 940	168 931

Приходи по източници в отделенията на МБАЛ през 2009 г.

в лева

Отделение / звено	Общо приходи	В това число приходи от:				
		МЗ и община	НЗОК	ДЗОФ	Продажба на стоки и услуги	Дарения
Областни многопрофилни болници за активно лечение						
Терапевтични	12 428 858	13 822	11 994 218	4 270	357 319	59 229
Ендокринологични	5 699 969	61 734	5 507 152	2 367	114 797	13 919
Ревматологични	16 667 187	411 338	15 502 500	227 015	468 491	57 843
Нефрологични	3 365 054	342 998	2 867 687	289	146 980	7 100
Хематологични	2 194 690	813 068	1 367 722	643	13 039	218
Гастроентерологични	10 506 113	222 006	10 090 683	4 158	169 159	20 107
Физиотерапия и рехабилитация	1 784 888	52 271	1 654 563	784	66 957	10 313
Хирургични	46 460 350	645 040	44 356 704	7 610	1 148 769	302 227
Ортопедо-травматологични	24 764 267	53 617	23 875 163	7 874	707 572	120 041
Неврохирургични	4 676 410	74 872	4 435 348	2 071	140 834	23 285
Урологични	10 033 515	34 524	9 638 044	1 375	318 427	41 145
Пневмофтизиатрични и пулмологични	5 248 326	603 532	4 418 683	1 401	188 710	36 000
Инфекциозни	9 699 679	86 558	9 321 305	3 840	189 322	98 654
Инфекциозни за деца	562 101	18 053	524 221	0	19 768	59
Педиатрични	14 472 531	79 901	14 140 010	0	165 156	87 464
Детски кърмачески	3 595 790	23 462	3 515 636	0	54 089	2 603
Неонатологични	9 657 772	116 019	9 263 376	0	12 738	265 639
Хипотрофични и недоносени деца	95 749	0	84 754	0	10 500	495
Офталмологични	5 906 099	13 687	5 755 471	2 282	123 238	11 421
Оториноларингологични	6 028 271	109 537	5 625 030	1 826	261 401	30 477
Дермато-венерологични	2 299 723	477	2 135 649	366	153 194	10 037
Психиатрични	2 973 400	2 826 220	0	0	138 347	8 833
Неврологични	22 867 649	391 274	21 943 058	5 435	478 056	49 826
Патологична бременност	1 588 314	1 146	1 559 538	0	27 036	594
Интензивно лечение за деца	1 269 598	126 317	1 143 281	0	0	0
Акушеро-гинекологични	23 262 577	11 182	22 100 225	1 886	967 545	181 739
ОАРИЛ	19 648 595	15 283 975	3 994 581	1 533	241 085	127 421

Приходи по източници в отделенията на МБАЛ през 2009 г.

в лева

Отделение / звено	Общо приходи	В това число приходи от:				
		МЗ и община	НЗОК	ДЗОФ	Продажба на стоки и услуги	Дарения
Градски многопрофилни болници за активно лечение						
Терапевтични	8 795 753	711 255	7 367 563	450	584 885	131 600
Ендокринологични	886 228	65 530	794 456	60	25 394	788
Ревматологични	908 545	261 677	582 121	235	64 512	0
Нефрологични	30 340	0	30 340	0	0	0
Гастроентерологични	2 638 543	309 190	2 289 627	885	38 786	56
Физиотерапия и рехабилитация	493 005	0	466 104	616	26 067	218
Хирургични	4 167 208	567 204	3 423 743	6 618	141 272	28 371
Урологични	1 434 338	314 654	1 048 234	745	61 224	9 481
Пневмофтизиатрични и пулмологични	1 046 667	61 910	943 744	215	40 798	0
Педиатрични	1 917 757	248 599	1 631 856	0	36 474	828
Детски кърмачески	863 588	174 355	653 275	0	33 262	2 696
Неонатологични	1 169 622	116 840	1 029 799	0	18 307	4 676
Офталмологични	1 172 153	117 740	1 042 718	305	11 390	0
Оториноларингологични	1 251 877	182 310	1 032 296	260	37 011	0
Дермато-венерологични	301 019	98 674	168 874	51	33 420	0
Неврологични	4 398 400	472 767	3 810 480	857	113 428	868
Патологична бременност	515 721	163 430	307 245	0	42 095	2 951
Интензивно лечение за деца	239 779	0	239 779	0	0	0
За долекуване и продължително лечение	730 468	164 520	565 948	0	0	0
Акушеро-гинекологични	3 133 290	213 770	2 578 334	686	237 540	102 960
ОАРИЛ	1 294 617	514 670	674 007	46	91 725	14 168

Приходи по източници в отделенията на МБАЛ през 2009 г.

в лева

Отделение / звено	Общо приходи	В това число приходи от:				
		МЗ и община	НЗОК	ДЗОФ	Продажба на стоки и услуги	Дарения
Общински многопрофилни болници за активно лечение						
Терапевтични	40 802 421	676 736	38 514 874	21 514	1 529 639	59 658
Ендокринологични	68 175	0	67 137	0	1 038	0
Ревматологични	1 129 823	0	1 102 466	0	24 158	3 199
Нефрологични	195 096	0	187 284	0	7 812	0
Гастроентерологични	273 811	0	267 299	0	6 512	0
Физиотерапия и рехабилитация	1 413 195	32 561	1 324 934	1 873	53 827	0
Хирургични	30 382 549	399 539	29 087 508	21 919	843 988	29 595
Ортопедо-травматологични	3 399 345	0	3 317 841	4 706	70 602	6 196
Урологични	204 567	0	180 863	0	23 704	0
Пневмофтизиатрични и пулмологични	1 254 060	123 249	1 054 401	0	37 572	38 837
Инфекциозни	3 297 570	80 898	3 140 551	289	70 904	4 928
Педиатрични	26 953 214	405 546	26 172 300	1 530	295 816	78 022
Детски кърмачески	772 012	0	771 859	0	153	0
Неонатологични	334 802	6 802	327 570	0	430	0
Офтальмологични	642 097	0	590 104	0	51 993	0
Оториноларингологични	1 535 745	0	1 472 321	48	63 376	0
Психиатрични	432 110	428 120	0	0	3 990	0
Неврологични	27 362 613	646 442	25 979 070	5 204	709 270	22 627
Патологична бременност	1 233 024	8 466	1 210 384	0	14 174	0
Интензивно лечение за деца	59 409	3 465	55 878	0	66	0
За долекуване и продължително лечение	-	-	-	-	-	-
Акушеро-гинекологични	20 151 093	346 717	19 110 279	1 901	672 396	19 800
ОАРИЛ	2 288 669	32 084	2 157 120	1 308	94 626	3 531
Други специализирани	455 842	20 225	419 309	0	8 494	7 814

Разходи в отделенията на МБАЛ през 2005 г.

в лева

Отделение / звено	Общо разходи	В това число разходи за:			
		персонал	храна	медикаменти	оперативни разходи
Университетски многопрофилни болници за активно лечение					
Терапевтични	34 946 576	10 545 351	445 815	15 164 195	8 791 215
Ендокринологични	2 461 825	1 208 005	66 836	460 519	726 465
Ревматологични	8 681 065	2 679 974	157 519	3 336 112	2 507 460
Нефрологични	3 882 570	1 634 891	104 679	1 139 301	1 003 698
Хематологични	6 077 552	1 617 573	74 406	3 407 578	977 994
Гастроентерологични	4 984 518	2 248 164	121 396	1 093 572	1 521 386
Физиотерапия и рехабилитация	1 303 412	799 047	20 850	25 155	458 360
Професионални заболявания	509 023	266 928	12 008	29 985	200 102
Хирургични	73 747 706	25 107 162	671 467	31 206 945	16 762 132
Ортопедо-травматологични	16 806 585	6 480 052	257 948	5 623 493	4 445 092
Неврохирургични	9 867 095	4 174 767	115 638	3 243 564	2 333 126
Урологични	13 460 848	4 078 377	160 955	5 922 158	3 299 358
Онкологични	14 265 901	2 620 379	123 216	9 973 459	1 548 846
Пневмофтизиатрични и пулмологични	4 429 813	1 417 024	105 935	1 810 134	1 096 720
Инфекциозни	4 771 347	2 248 811	92 628	771 384	1 658 524
Педиатрични	8 471 163	3 427 463	167 108	3 023 642	1 852 950
Неонатологични	1 187 603	672 381	8 161	210 034	297 027
Офталмологични	5 564 453	2 632 768	96 532	972 398	1 862 755
Оториноларингологични	6 754 931	2 574 748	98 974	1 399 374	2 681 834
Дермато-венерологични	2 821 924	1 442 551	62 513	445 455	871 405
Психиатрични	4 932 204	2 960 685	224 887	585 538	1 161 094
Неврологични	7 298 674	3 285 223	184 387	1 672 448	2 156 616
Патологична бременност	614 615	382 699	17 305	60 366	154 244
Интензивно лечение за деца	728 801	430 557	6 665	165 293	126 287
Акушеро-гинекологични	6 398 886	2 696 630	101 323	1 025 546	2 575 386
ОАРИЛ	33 334 747	11 932 421	165 769	14 341 484	6 895 072
Други специализирани	7 045 808	1 867 388	35 759	3 673 756	1 468 904

Разходи в отделенията на МБАЛ през 2005 г.

в лева

Отделение / звено	Общо разходи	В това число разходи за:			
		персонал	храна	медикаменти	оперативни разходи
Областни многопрофилни болници за активно лечение					
Терапевтични	10 348 343	4 774 774	277 852	3 443 095	1 852 623
Ендокринологични	4 392 140	2 177 101	119 363	1 053 841	1 041 836
Ревматологични	11 236 223	4 814 125	296 138	3 711 697	2 414 263
Нефрологични	2 986 286	1 042 043	59 662	1 278 309	606 272
Хематологични	1 112 679	265 110	26 555	702 892	118 122
Гастроентерологични	6 158 475	2 850 922	138 065	1 722 498	1 446 990
Физиотерапия и рехабилитация	2 428 234	1 531 908	69 873	75 604	750 848
Хирургични	34 619 441	16 309 613	557 951	9 727 816	8 024 060
Ортопедо-травматологични	17 868 680	8 470 018	320 267	4 396 359	4 682 037
Неврохирургични	3 576 102	1 461 639	86 522	1 190 750	837 191
Урологични	10 679 353	4 298 091	180 431	3 106 932	3 093 898
Пневмофтизиатрични и пулмологични	4 384 470	1 764 375	129 748	1 413 036	1 077 311
Инфекциозни	7 062 569	3 728 705	168 708	1 186 820	1 978 336
Инфекциозни за деца	403 867	227 542	17 642	64 680	94 004
Педиатрични	10 999 848	5 978 261	343 348	2 055 419	2 622 820
Детски кърмачески	2 374 608	1 316 300	71 370	426 004	560 934
Неонатологични	7 418 655	4 543 657	42 078	796 296	2 036 624
Хипотрофични и недоносени деца	316 310	180 073	143	34 261	101 833
Офталмологични	5 362 873	2 600 581	89 076	873 679	1 799 538
Оториноларингологични	5 131 903	2 793 222	99 764	935 895	1 303 023
Дермато-венерологични	2 398 165	1 342 647	69 361	380 110	606 047
Психиатрични	2 389 448	1 366 990	102 941	230 971	688 546
Неврологични	15 223 754	7 082 222	417 168	4 179 969	3 544 395
Патологична бременност	1 662 559	989 687	40 727	224 757	407 387
Интензивно лечение за деца	1 278 614	748 263	7 520	205 036	317 796
Акушеро-гинекологични	19 537 464	10 793 014	387 645	2 926 410	5 430 394
ОАРИЛ	25 912 735	10 987 847	93 114	9 994 890	4 836 884

Разходи в отделенията на МБАЛ през 2005 г.

в лева

Отделение / звено	Общо разходи	В това число разходи за:			
		персонал	храна	медикаменти	оперативни разходи
Градски многопрофилни болници за активно лечение					
Терапевтични	6 752 382	3 018 167	229 102	2 030 099	1 475 014
Ендокринологични	798 307	424 714	23 198	156 759	193 636
Ревматологични	706 859	378 635	21 606	156 970	149 648
Нефрологични	121 175	53 780	1 761	46 953	18 681
Гастроентерологични	2 153 926	718 241	31 554	1 097 653	306 478
Физиотерапия и рехабилитация	350 792	211 017	21 842	21 500	96 433
Хирургични	3 815 940	1 749 827	77 409	1 092 680	896 024
Урологични	1 652 863	759 100	38 381	361 818	493 564
Пневмофтизиатрични и пулмологични	1 107 381	497 866	28 203	354 501	226 811
Педиатрични	1 284 929	776 927	33 087	220 118	254 797
Детски кърмачески	761 311	479 008	17 670	100 707	163 925
Неонатологични	879 155	584 343	0	75 716	219 096
Офталмологични	1 165 456	602 982	17 839	165 323	379 311
Оториноларингологични	1 330 980	704 989	24 965	310 673	290 353
Дермато-венерологични	193 115	113 101	5 751	28 050	46 213
Неврологични	2 840 110	1 439 635	88 659	688 770	623 046
Патологична бременност	661 704	382 232	14 341	101 006	164 125
Интензивно лечение за деца	185 630	106 498	4 861	31 465	42 807
За долекуване и продължително лечение	337 525	161 748	33 679	2 888	139 209
Акушеро-гинекологични	3 290 896	1 743 542	48 262	657 511	841 581
ОАРИЛ	5 610 372	2 957 459	36 120	1 343 044	1 273 750

Разходи в отделенията на МБАЛ през 2005 г.

в лева

Отделение / звено	Общо разходи	В това число разходи за:			
		персонал	храна	медика-менти	оперативни разходи
Общински многопрофилни болници за активно лечение					
Терапевтични	34 323 303	16 122 495	895 867	8 208 284	9 096 657
Ендокринологични	134 344	48 496	2 400	41 316	42 132
Ревматологични	1 246 172	539 408	18 564	266 520	421 680
Нефрологични	242 860	107 486	4 889	75 723	54 762
Гастроентерологични	501 372	224 242	9 443	114 598	153 089
Физиотерапия и рехабилитация	1 280 267	739 157	38 650	114 218	388 242
Хирургични	26 488 826	13 793 156	447 844	4 707 504	7 540 322
Ортопедо-травматологични	2 322 050	1 186 989	42 483	324 878	767 700
Урологични	248 459	146 159	11 795	47 779	42 726
Пневмофтизиатрични и пулмологични	1 328 345	668 270	46 771	297 664	315 640
Инфекциозни	2 940 469	1 648 407	61 893	455 075	775 094
Педиатрични	19 566 945	10 484 068	551 858	3 305 944	5 225 075
Детски кърмачески	563 995	292 846	18 707	96 399	156 043
Неонатологични	329 048	207 833	3 419	30 268	87 528
Офталмологични	788 813	325 647	13 231	67 047	382 888
Оториноларингологични	1 180 459	621 555	29 193	167 952	361 760
Психиатрични	406 502	253 825	15 389	28 086	109 202
Неврологични	19 860 990	9 571 088	497 617	4 135 241	5 657 044
Патологична бременност	629 230	324 390	18 787	76 502	209 551
Интензивно лечение за деца	103 164	62 612	1 471	14 520	24 561
За долекуване и продължително лечение	71 785	42 760	1 711	8 637	18 677
Акушеро-гинекологични	19 026 939	10 876 629	339 800	1 967 971	5 842 538
ОАРИЛ	8 707 516	4 659 247	75 921	1 905 050	2 067 299
Други специализирани	363 502	195 512	9 543	69 021	89 426

Разходи в отделенията на МБАЛ през 2006 г.

в лева

Отделение / звено	Общо разходи	В това число разходи за:			
		персонал	храна	медикаменти	оперативни разходи
Университетски многопрофилни болници за активно лечение					
Терапевтични	29 305 161	9 625 335	412 364	11 756 799	7 510 664
Ендокринологични	1 842 519	1 045 368	49 608	264 112	483 432
Ревматологични	8 350 298	2 627 232	113 753	3 352 279	2 257 033
Нефрологични	4 962 980	1 445 937	93 728	2 794 239	629 076
Хематологични	5 489 839	1 074 220	83 988	3 929 431	402 201
Гастроентерологични	3 841 376	1 741 027	136 898	1 021 043	942 408
Физиотерапия и рехабилитация	1 086 175	717 998	22 782	16 597	328 798
Професионални заболявания	468 685	319 631	2 797	25 686	120 572
Хирургични	58 436 283	21 316 509	627 189	23 383 607	13 108 978
Ортопедо-травматологични	15 264 756	6 303 837	318 069	5 215 709	3 427 141
Неврохирургични	5 907 783	2 810 301	124 030	1 440 996	1 532 456
Урологични	8 208 314	3 287 534	171 240	2 088 219	2 661 321
Онкологични	9 652 862	1 723 986	66 301	6 940 233	922 342
Пневмофтизиатрични и пулмологични	2 525 526	1 139 677	51 034	895 913	438 902
Инфекциозни	3 950 788	2 152 557	109 623	793 950	894 657
Педиатрични	6 366 840	2 951 434	130 695	2 370 435	914 276
Неонатологични	938 833	526 485	85	185 586	226 677
Офталмологични	4 513 902	2 377 393	97 657	797 837	1 241 015
Оториноларингологични	6 093 563	2 416 738	140 380	2 256 321	1 280 124
Дермато-венерологични	2 608 941	1 570 833	57 613	319 478	661 017
Психиатрични	4 070 567	2 744 668	182 315	314 039	829 545
Неврологични	6 089 991	3 263 871	180 933	1 270 711	1 374 476
Патологична бременност	504 326	318 737	18 436	61 367	105 786
Интензивно лечение за деца	552 912	383 962	4 664	108 168	56 118
Акушеро-гинекологични	4 706 936	2 527 118	84 205	1 172 735	922 879
ОАРИЛ	27 699 774	9 994 320	138 889	11 762 827	5 803 739
Други специализирани	8 518 498	2 012 257	14 755	5 305 147	1 186 340

Разходи в отделенията на МБАЛ през 2006 г.

в лева

Отделение / звено	Общо разходи	В това число разходи за:			
		персонал	храна	медика-менти	оперативни разходи
Областни многопрофилни болници за активно лечение					
Терапевтични	9 207 726	4 516 585	273 581	2 722 604	1 694 957
Ендокринологични	4 133 800	1 969 923	118 839	892 119	1 152 919
Ревматологични	9 889 111	4 382 612	299 733	3 005 728	2 201 038
Нефрологични	2 752 412	1 021 639	71 133	1 109 726	549 913
Хематологични	1 064 118	300 991	21 913	591 636	149 578
Гастроентерологични	6 011 587	2 716 372	138 231	1 789 012	1 367 971
Физиотерапия и рехабилитация	2 433 752	1 552 286	75 838	61 312	744 317
Хирургични	33 023 381	15 702 963	582 018	9 091 711	7 646 689
Ортопедо-травматологични	17 120 767	7 996 472	295 348	4 524 025	4 304 923
Неврохирургични	3 217 420	1 398 672	62 247	942 023	814 478
Урологични	10 460 294	4 022 138	151 726	2 238 791	4 047 639
Пневмофтизиатрични и пулмологични	4 025 816	1 696 759	133 928	1 141 849	1 053 280
Инфекциозни	7 092 785	3 580 237	171 255	1 155 302	2 185 993
Инфекциозни за деца	383 288	194 603	16 668	51 886	120 131
Педиатрични	10 435 202	5 402 186	319 587	1 908 781	2 804 649
Детски кърмачески	2 360 958	1 294 659	77 604	392 776	595 919
Неонатологични	7 546 318	4 410 217	28 756	893 433	2 213 911
Хипотрофични и недоносени деца	274 230	148 673	3 582	32 610	89 365
Офталмологични	5 050 173	2 477 752	93 388	748 147	1 730 885
Оториноларингологични	5 003 982	2 631 429	90 588	800 447	1 481 518
Дермато-венерологични	2 395 045	1 268 178	65 111	426 635	635 121
Психиатрични	2 616 512	1 565 450	120 779	230 785	699 498
Неврологични	13 861 926	6 662 360	401 432	3 313 592	3 484 543
Патологична бременност	1 719 095	940 547	43 775	243 842	490 930
Интензивно лечение за деца	968 347	519 747	4 709	149 710	294 181
Акушеро-гинекологични	19 200 832	10 334 192	388 182	3 054 490	5 423 969
ОАРИЛ	23 553 441	9 791 147	87 981	8 764 137	4 910 177

Разходи в отделенията на МБАЛ през 2006 г.

в лева

Отделение / звено	Общо разходи	В това число разходи за:			
		персонал	храна	медикаменти	оперативни разходи
Градски многопрофилни болници за активно лечение					
Терапевтични	6 591 764	2 598 153	208 974	2 015 982	1 768 655
Ендокринологични	746 863	408 440	26 001	111 215	201 207
Ревматологични	632 227	389 335	16 115	80 840	145 937
Нефрологични	75 542	32 675	1 343	23 541	17 983
Гастроентерологични	1 733 001	803 051	36 141	374 441	519 368
Физиотерапия и рехабилитация	333 573	198 033	22 605	8 708	104 227
Хирургични	4 310 935	1 786 938	76 459	1 085 405	1 362 132
Урологични	1 956 159	781 014	33 315	430 570	711 260
Пневмофтизиатрични и пулмологични	850 893	375 248	22 644	242 883	210 118
Педиатрични	1 126 403	628 515	34 032	158 307	305 549
Детски кърмачески	613 802	357 183	21 207	81 150	154 262
Неонатологични	1 015 901	629 547	0	81 740	304 614
Офталмологични	1 267 892	582 489	12 554	157 326	515 523
Оториноларингологични	1 292 917	597 875	18 078	262 520	414 444
Дермато-венерологични	189 870	100 253	5 873	26 110	57 634
Неврологични	2 805 238	1 386 976	84 286	546 486	787 490
Патологична бременност	528 325	291 723	17 812	76 181	142 609
Интензивно лечение за деца	111 411	56 692	2 602	16 992	35 125
За долекуване и продължително лечение	436 245	211 257	20 941	11 030	193 017
Акушеро-гинекологични	3 145 437	1 536 699	62 974	548 606	997 158
ОАРИЛ	5 736 799	2 950 104	40 292	1 253 137	1 493 266

Разходи в отделенията на МБАЛ през 2006 г.

в лева

Отделение / звено	Общо разходи	В това число разходи за:			
		персонал	храна	медика-менти	оперативни разходи
Общински многопрофилни болници за активно лечение					
Терапевтични	33 698 396	15 589 598	879 645	7 547 854	9 681 299
Ендокринологични	82 730	45 016	867	23 530	13 317
Ревматологични	1 346 720	632 872	19 611	236 457	457 779
Нефрологични	183 097	83 438	5 422	43 198	51 039
Гастроентерологични	507 666	249 721	9 517	109 351	139 078
Физиотерапия и рехабилитация	1 451 393	746 525	66 060	141 739	497 070
Хирургични	27 372 412	13 686 540	457 012	4 752 622	8 476 238
Ортопедо-травматологични	2 319 814	1 131 037	39 306	418 183	731 288
Урологични	236 585	102 593	8 189	32 339	93 463
Пневмофтизиатрични и пулмологични	1 492 458	695 695	42 404	332 523	421 836
Инфекциозни	3 182 783	1 683 239	66 913	447 483	985 148
Педиатрични	19 818 178	10 069 351	507 142	3 473 521	5 768 163
Детски кърмачески	614 942	321 477	19 692	113 561	160 212
Неонатологични	362 308	216 678	2 734	30 450	112 446
Офталмологични	694 396	307 881	14 462	88 524	283 528
Оториноларингологични	1 276 208	711 993	24 530	143 106	396 579
Психиатрични	477 071	303 012	17 286	39 444	117 329
Неврологични	19 681 213	9 231 101	460 305	3 521 267	6 468 540
Патологична бременност	803 145	322 772	17 438	104 297	358 637
Интензивно лечение за деца	56 399	25 360	1 407	12 783	16 849
За долекуване и продължително лечение	68 420	41 316	1 338	5 586	20 180
Акушеро-гинекологични	20 151 680	11 089 997	375 343	2 358 042	6 328 297
ОАРИЛ	8 611 819	4 694 006	75 362	1 868 489	1 973 962
Други специализирани	465 704	235 918	12 949	96 816	120 021

Разходи в отделенията на МБАЛ през 2007 г.

в лева

Отделение / звено	Общо разходи	В това число разходи за:			
		персонал	храна	медикаменти	оперативни разходи
Университетски многопрофилни болници за активно лечение					
Терапевтични	26 253 224	9 335 799	396 171	10 901 087	5 620 166
Ендокринологични	1 917 266	1 182 372	58 342	301 177	375 375
Ревматологични	8 834 293	3 140 023	127 263	3 869 794	1 697 213
Нефрологични	5 484 524	1 599 197	112 932	3 193 696	578 699
Хематологични	6 305 105	994 594	110 109	4 538 808	661 594
Гастроентерологични	4 834 956	2 069 945	127 187	1 778 944	858 879
Физиотерапия и рехабилитация	1 811 937	1 142 539	29 311	28 080	612 008
Професионални заболявания	522 800	311 454	6 102	28 398	176 846
Хирургични	63 043 246	23 011 537	657 365	27 081 217	12 293 127
Ортопедо-травматологични	16 647 467	6 728 197	311 846	6 253 364	3 354 060
Неврохирургични	6 100 768	3 056 440	125 652	1 507 483	1 411 192
Урологични	7 030 375	2 910 082	172 965	1 976 979	1 970 349
Онкологични	12 637 344	2 226 545	74 557	9 313 681	1 022 560
Пневмофтизиатрични и пулмологични	2 694 144	1 284 867	52 621	939 113	417 544
Инфекциозни	4 168 515	1 924 297	85 006	1 010 781	1 148 431
Педиатрични	7 839 236	3 454 616	174 526	3 188 354	1 021 740
Неонатологични	1 184 061	637 685	1 931	259 965	284 480
Офтальмологични	4 492 397	2 559 783	110 961	796 903	1 024 750
Оториноларингологични	6 521 980	2 938 481	151 102	1 552 901	1 879 495
Дермато-венерологични	2 242 352	1 461 066	65 171	259 408	456 707
Психиатрични	4 343 065	3 051 589	211 611	347 244	732 620
Неврологични	6 588 080	3 456 359	177 239	1 796 541	1 157 941
Патологична бременност	692 309	423 653	24 192	76 826	167 639
Интензивно лечение за деца	617 640	447 714	3 945	99 387	66 594
Акушеро-гинекологични	5 523 020	3 009 340	149 101	1 371 288	993 291
ОАРИЛ	32 246 552	12 915 564	130 981	13 641 761	5 558 246
Други специализирани	14 263 213	3 692 521	16 425	8 790 924	1 763 343

Разходи в отделенията на МБАЛ през 2007 г.

в лева

Отделение / звено	Общо разходи	В това число разходи за:			
		персонал	храна	медика-менти	оперативни разходи
Областни многопрофилни болници за активно лечение					
Терапевтични	9 566 360	4 660 081	309 836	2 752 583	1 843 860
Ендокринологични	4 634 951	2 300 960	157 832	1 081 475	1 094 684
Ревматологични	11 718 965	5 061 292	356 075	3 126 936	3 174 662
Нефрологични	3 444 063	1 269 201	87 559	1 280 108	807 195
Хематологични	1 393 619	325 580	23 216	827 750	217 073
Гастроентерологични	7 654 237	3 235 071	178 261	2 304 084	1 936 821
Физиотерапия и рехабилитация	2 615 160	1 663 053	96 841	60 746	794 520
Хирургични	36 159 881	17 389 867	626 856	9 824 401	8 318 757
Ортопедо-травматологични	18 880 528	8 573 787	330 541	5 128 868	4 847 332
Неврохирургични	3 563 896	1 321 424	67 928	1 007 521	1 167 023
Урологични	10 250 901	4 391 078	186 076	2 362 210	3 311 537
Пневмофтизиатрични и пулмологични	4 317 848	1 957 891	143 718	1 250 965	965 274
Инфекциозни	7 582 422	4 004 226	218 462	1 352 364	2 007 370
Инфекциозни за деца	419 124	221 820	16 699	59 142	121 463
Педиатрични	11 294 321	6 016 968	360 001	1 762 843	3 154 509
Детски кърмачески	2 632 222	1 488 104	91 487	408 730	643 901
Неонатологични	8 481 407	4 896 451	23 984	1 090 262	2 470 710
Хипотрофични и недоносени деца	331 397	165 599	4 966	28 441	132 391
Офталмологични	5 530 130	2 764 912	111 013	923 004	1 731 201
Оториноларингологични	5 810 552	3 093 207	117 289	972 008	1 628 048
Дермато-венерологични	2 444 429	1 390 660	68 394	378 040	607 335
Психиатрични	2 772 800	1 695 774	133 412	326 594	617 020
Неврологични	15 184 957	7 365 525	465 805	3 503 428	3 850 199
Патологична бременност	1 842 295	982 578	50 709	275 206	533 802
Интензивно лечение за деца	1 127 680	542 415	4 215	183 248	397 802
Акушеро-гинекологични	20 576 997	11 191 909	420 319	3 269 295	5 695 474
ОАРИЛ	26 612 538	11 212 200	105 101	9 625 022	5 670 215

Разходи в отделенията на МБАЛ през 2007 г.

в лева

Отделение / звено	Общо разходи	В това число разходи за:			
		персонал	храна	медикаменти	оперативни разходи
Градски многопрофилни болници за активно лечение					
Терапевтични	6 147 118	2 488 733	276 393	1 872 378	1 509 614
Ендокринологични	925 406	496 460	27 572	153 612	247 762
Ревматологични	756 484	382 975	12 892	90 017	270 600
Нефрологични	28 815	12 641	541	8 393	7 240
Гастроентерологични	1 955 998	965 149	40 463	498 256	452 130
Физиотерапия и рехабилитация	494 651	294 545	28 390	7 605	164 111
Хирургични	4 363 401	1 946 486	81 303	1 171 161	1 164 452
Урологични	1 984 228	865 885	43 839	464 713	609 791
Пневмофтизиатрични и пулмологични	815 497	391 775	16 618	209 826	197 278
Педиатрични	1 373 233	771 870	32 479	183 387	385 497
Детски кърмачески	606 549	371 349	16 519	76 831	141 850
Неонатологични	1 142 434	747 134	0	111 680	283 620
Офталмологични	1 426 917	709 730	14 501	197 062	505 624
Оториноларингологични	1 426 161	689 231	23 720	314 776	398 434
Дермато-венерологични	222 920	127 865	3 862	26 370	64 823
Неврологични	2 816 354	1 394 294	104 011	623 582	694 467
Патологична бременност	521 299	284 202	18 470	66 295	152 332
Интензивно лечение за деца	68 317	35 907	1 252	10 176	20 982
За долекуване и продължително лечение	631 504	376 857	50 667	24 299	179 681
Акушеро-гинекологични	3 298 458	1 657 620	59 790	641 744	939 304
ОАРИЛ	6 302 718	3 594 267	51 647	1 414 449	1 242 355

Разходи в отделенията на МБАЛ през 2007 г.

в лева

Отделение / звено	Общо разходи	В това число разходи за:			
		персонал	храна	медика-менти	оперативни разходи
Общински многопрофилни болници за активно лечение					
Терапевтични	36 089 398	17 573 625	992 250	7 842 421	9 681 102
Ендокринологични	86 194	39 837	2 495	24 593	19 269
Ревматологични	1 452 473	666 722	22 564	253 235	509 952
Нефрологични	219 685	86 518	9 038	44 550	79 579
Гастроентерологични	536 075	270 736	10 457	111 292	143 590
Физиотерапия и рехабилитация	1 601 742	836 864	63 560	93 271	608 047
Хирургични	29 887 589	15 478 005	464 833	5 123 553	8 821 198
Ортопедо-травматологични	2 778 899	1 341 421	41 587	473 339	922 552
Урологични	263 407	131 533	4 567	34 921	92 386
Пневмофтизиатрични и пулмологични	1 517 833	723 451	39 916	320 567	433 899
Инфекциозни	3 305 903	1 817 889	70 318	468 413	949 283
Педиатрични	20 520 975	11 086 082	567 644	3 245 084	5 622 165
Детски кърмачески	687 260	359 631	22 467	126 054	179 108
Неонатологични	372 390	203 278	3 383	44 852	120 877
Офталмологични	728 005	332 916	8 744	85 728	300 617
Оториноларингологични	1 356 428	774 613	25 489	156 290	400 036
Психиатрични	407 164	265 726	17 614	39 301	84 523
Неврологични	21 266 723	10 407 962	531 845	3 797 989	6 528 928
Патологична бременност	785 358	381 876	15 113	107 369	281 000
Интензивно лечение за деца	35 894	14 632	1 504	6 543	13 215
За долекуване и продължително лечение	87 617	59 816	1 309	9 825	16 667
Акушеро-гинекологични	21 834 654	11 866 466	406 393	2 424 922	7 136 873
ОАРИЛ	10 240 964	5 679 725	92 776	2 100 562	2 367 902
Други специализирани	509 486	250 297	15 177	101 461	142 551

Разходи в отделенията на МБАЛ през 2008 г.

в лева

Отделение / звено	Общо разходи	В това число разходи за:			
		персонал	храна	медикаменти	оперативни разходи
Университетски многопрофилни болници за активно лечение					
Терапевтични	38 267 557	12 696 465	519 771	18 595 633	6 455 689
Ендокринологични	2 258 233	1 277 662	79 578	360 124	540 869
Ревматологични	9 858 014	3 719 163	174 873	4 200 641	1 763 337
Нефрологични	5 715 157	1 619 088	134 273	3 324 983	636 813
Хематологични	11 462 472	1 256 326	149 666	9 389 646	666 835
Гастроентерологични	4 663 425	2 177 340	160 304	1 211 079	1 114 702
Физиотерапия и рехабилитация	1 868 158	1 189 059	43 880	31 717	603 501
Професионални заболявания	482 714	315 803	12 825	25 138	128 948
Хирургични	73 872 427	27 871 122	1 052 725	29 510 536	15 438 045
Ортопедо-травматологични	18 503 827	8 173 301	383 986	5 866 578	4 079 962
Неврохирургични	6 612 498	3 368 996	158 503	1 507 271	1 577 727
Урологични	9 252 376	5 085 598	217 645	1 895 484	2 053 649
Онкологични	12 682 981	2 389 894	89 384	9 278 893	924 810
Пневмофтизиатрични и пулмологични	3 108 771	1 292 211	79 200	1 137 113	600 246
Инфекциозни	4 593 530	2 131 874	112 571	1 069 080	1 280 005
Педиатрични	9 461 054	3 834 256	223 282	3 897 792	1 505 724
Неонатологични	1 293 860	721 841	0	255 541	316 479
Офтальмологични	4 676 054	2 435 586	136 135	857 403	1 246 930
Оториноларингологични	6 947 271	2 882 994	189 755	2 410 337	1 464 185
Дермато-венерологични	2 201 851	1 362 962	91 020	259 455	488 414
Психиатрични	5 152 866	3 566 106	285 617	375 992	925 150
Неврологични	6 075 317	3 360 385	203 328	1 159 194	1 352 410
Патологична бременност	724 044	448 567	23 820	75 011	176 645
Интензивно лечение за деца	732 676	540 935	4 848	104 000	82 893
Акушеро-гинекологични	6 941 193	3 548 924	229 798	1 731 670	1 430 802
ОАРИЛ	34 375 409	16 279 682	187 801	12 647 346	5 260 580
Други специализирани	7 205 835	1 577 104	9 814	4 321 726	1 297 191

Разходи в отделенията на МБАЛ през 2008 г.

в лева

Отделение / звено	Общо разходи	В това число разходи за:			
		персонал	храна	медикаменти	оперативни разходи
Областни многопрофилни болници за активно лечение					
Терапевтични	10 276 850	5 310 160	294 646	2 714 888	1 957 156
Ендокринологични	4 833 076	2 400 758	211 313	1 084 470	1 136 536
Ревматологични	15 401 710	5 492 805	436 833	3 211 452	6 260 621
Нефрологични	5 274 066	1 669 088	150 231	2 519 968	934 780
Хематологични	1 643 337	361 142	37 487	1 034 069	210 639
Гастроентерологични	7 943 175	3 381 130	231 091	2 321 744	2 009 210
Физиотерапия и рехабилитация	2 656 568	1 768 455	127 082	52 169	708 862
Хирургични	39 749 240	19 471 483	726 169	10 138 869	9 412 719
Ортопедо-травматологични	21 192 830	9 638 876	422 005	5 330 713	5 801 236
Неврохирургични	4 199 983	1 527 010	82 790	971 684	1 618 499
Урологични	11 998 541	5 063 353	230 665	2 838 905	3 865 618
Пневмофтизиатрични и пулмологични	4 831 400	2 266 738	160 125	1 286 560	1 117 978
Инфекциозни	7 887 508	4 262 806	238 991	1 207 865	2 177 846
Инфекциозни за деца	448 224	232 576	22 288	46 091	147 269
Педиатрични	11 871 584	6 618 892	443 581	1 728 741	3 080 371
Детски кърмачески	2 765 788	1 555 491	119 613	387 911	702 773
Неонатологични	9 626 132	5 481 673	31 646	1 237 361	2 875 453
Хипотрофични и недоносени деца	365 616	211 873	2 221	32 785	118 737
Офталмологични	6 128 772	2 989 666	136 829	1 029 506	1 972 770
Оториноларингологични	6 457 249	3 445 865	133 589	984 299	1 893 496
Дермато-венерологични	2 688 718	1 546 394	73 429	365 360	703 536
Психиатрични	3 305 741	1 932 406	133 964	358 941	880 431
Неврологични	16 744 629	8 231 741	527 589	3 478 692	4 506 607
Патологична бременност	2 180 454	1 150 953	64 378	314 773	650 350
Интензивно лечение за деца	1 287 718	656 928	7 534	198 599	424 657
Акушеро-гинекологични	23 418 503	12 802 222	495 396	3 415 447	6 705 438
ОАРИЛ	29 550 329	12 973 424	144 945	10 564 420	5 867 540

Разходи в отделенията на МБАЛ през 2008 г.

в лева

Отделение / звено	Общо разходи	В това число разходи за:			
		персонал	храна	медикаменти	оперативни разходи
Градски многопрофилни болници за активно лечение					
Терапевтични	6 684 548	3 011 759	340 861	1 739 991	1 591 937
Ендокринологични	1 070 485	582 568	44 359	157 765	285 793
Ревматологични	576 831	302 728	25 177	62 239	186 687
Нефрологични	77	42	2	18	15
Гастроентерологични	1 651 362	836 055	68 287	397 864	349 156
Физиотерапия и рехабилитация	464 096	283 425	39 022	5 370	136 279
Хирургични	3 858 158	1 892 570	131 850	842 496	991 242
Урологични	1 610 364	783 625	61 008	342 348	423 383
Пневмофтизиатрични и пулмологични	622 764	351 222	26 769	104 355	140 418
Педиатрични	1 496 887	918 830	48 509	179 157	350 391
Детски кърмачески	646 410	375 101	20 030	87 060	164 219
Неонатологични	1 146 442	742 741	0	105 293	298 408
Офталмологични	1 311 102	699 177	21 821	220 673	369 431
Оториноларингологични	1 534 349	792 068	34 235	322 513	385 533
Дермато-венерологични	191 926	128 407	7 592	15 118	40 809
Неврологични	2 798 312	1 286 806	140 656	607 821	763 029
Патологична бременност	545 191	314 788	18 415	73 135	138 853
Интензивно лечение за деца	152 257	91 799	2 308	15 784	42 366
За долекуване и продължително лечение	994 064	390 594	69 699	32 301	501 470
Акушеро-гинекологични	3 090 217	1 801 883	72 932	440 918	774 484
ОАРИЛ	6 649 800	3 606 130	46 338	1 348 133	1 649 199

Разходи в отделенията на МБАЛ през 2008 г.

в лева

Отделение / звено	Общо разходи	В това число разходи за:			
		персонал	храна	медика-менти	оперативни разходи
Общински многопрофилни болници за активно лечение					
Терапевтични	36 401 139	18 863 025	1 135 093	7 188 002	9 215 019
Ендокринологични	138 402	59 017	1 354	22 956	55 076
Ревматологични	1 930 864	939 595	36 389	286 209	668 671
Нефрологични	224 728	93 501	7 683	42 742	80 802
Гастроентерологични	254 316	117 159	5 751	56 844	74 562
Физиотерапия и рехабилитация	1 613 856	912 888	68 943	83 628	548 397
Хирургични	30 901 403	16 836 065	564 788	4 992 921	8 507 630
Ортопедо-травматологични	2 885 398	1 618 800	53 415	479 743	733 439
Урологични	209 023	128 411	5 988	24 446	50 178
Пневмофтизиатрични и пулмологични	1 419 747	683 900	44 244	246 340	445 263
Инфекциозни	3 523 615	2 009 909	75 578	431 553	1 006 575
Педиатрични	22 067 086	12 380 069	644 105	3 076 331	5 966 581
Детски кърмачески	675 104	357 510	23 358	91 280	202 957
Неонатологични	394 797	224 647	6 063	38 048	126 039
Офталмологични	769 637	345 005	10 190	72 605	341 837
Оториноларингологични	1 763 245	1 014 175	37 174	189 879	522 017
Психиатрични	585 077	357 898	22 204	69 046	135 929
Неврологични	23 245 187	12 107 745	658 564	3 843 644	6 635 234
Патологична бременност	874 185	478 261	15 947	87 411	292 566
Интензивно лечение за деца	35 058	20 250	955	6 908	6 946
За долекуване и продължително лечение	66 378	49 781	1 596	6 248	8 753
Акушеро-гинекологични	22 650 673	12 974 403	450 815	2 339 115	6 886 340
ОАРИЛ	10 166 035	5 746 427	92 524	1 953 667	2 373 418
Други специализирани	481 077	254 685	16 753	70 455	139 184

Разходи в отделенията на МБАЛ през 2009 г.

в лева

Отделение / звено	Общо разходи	В това число разходи за:			
		персонал	храна	медикаменти	оперативни разходи
Университетски многопрофилни болници за активно лечение					
Терапевтични	30 528 679	11 879 121	482 730	12 200 781	5 966 047
Ендокринологични	2 322 336	1 440 196	79 385	265 103	537 652
Ревматологични	11 521 422	4 336 260	162 082	4 931 648	2 091 432
Нефрологични	6 479 195	1 821 704	133 379	3 746 699	777 413
Хематологични	11 228 812	1 415 715	132 394	8 895 143	785 560
Гастроентерологични	5 928 419	3 066 473	202 191	1 289 598	1 370 157
Физиотерапия и рехабилитация	2 276 080	1 550 761	80 128	32 538	612 654
Професионални заболявания	719 780	448 452	16 839	91 124	163 364
Хирургични	68 960 011	29 282 138	735 546	24 889 594	14 052 733
Ортопедо-травматологични	20 258 718	9 566 929	354 379	5 787 907	4 549 503
Неврохирургични	7 308 669	4 036 326	160 733	1 409 813	1 701 797
Урологични	11 680 159	6 262 556	230 665	2 336 724	2 850 214
Онкологични	13 983 255	2 879 092	104 747	10 063 118	936 298
Пневмофтизиатрични и пулмологични	2 770 454	1 339 849	59 369	840 003	531 234
Инфекциозни	4 841 426	2 533 472	96 368	1 250 297	961 288
Педиатрични	11 184 017	4 253 127	193 818	5 258 260	1 478 811
Неонатологични	1 444 857	774 146	0	271 934	398 777
Офталмологични	4 800 711	2 696 302	109 746	786 337	1 208 326
Оториноларингологични	7 241 972	3 135 735	223 398	2 534 640	1 348 199
Дермато-венерологични	2 612 012	1 632 316	82 843	252 551	644 302
Психиатрични	7 138 726	4 310 587	426 236	393 069	2 008 834
Неврологични	7 977 026	4 449 772	261 599	1 504 208	1 761 448
Патологична бременност	727 365	453 976	19 123	63 367	190 899
Интензивно лечение за деца	791 650	601 368	5 151	95 288	89 843
Акушеро-гинекологични	7 674 626	3 918 947	171 957	1 715 858	1 867 864
ОАРИЛ	30 716 617	14 831 233	153 359	10 524 234	5 207 791
Други специализирани	11 357 416	2 001 303	3 784	7 674 190	1 678 139

Разходи в отделенията на МБАЛ през 2009 г.

в лева

Отделение / звено	Общо разходи	В това число разходи за:			
		персонал	храна	медикаменти	оперативни разходи
Областни многопрофилни болници за активно лечение					
Терапевтични	11 668 567	6 206 810	378 649	2 801 766	2 281 342
Ендокринологични	5 330 106	2 666 264	252 225	1 110 579	1 301 037
Ревматологични	14 808 221	5 809 895	441 047	2 889 409	5 667 869
Нефрологични	4 196 187	1 617 373	114 827	1 562 461	901 527
Хематологични	1 898 672	424 141	36 120	1 213 618	224 793
Гастроентерологични	8 364 493	3 712 631	267 735	2 193 330	2 190 797
Физиотерапия и рехабилитация	2 820 977	1 906 293	125 534	54 810	734 339
Хирургични	42 674 988	22 049 122	828 057	9 564 161	10 233 648
Ортопедо-травматологични	21 896 529	10 594 355	463 595	5 281 848	5 556 730
Неврохирургични	4 517 134	1 787 570	122 575	936 745	1 670 244
Урологични	12 860 554	5 912 309	269 233	2 998 182	3 680 830
Пневмофтизиатрични и пулмологични	5 511 508	2 555 959	186 481	1 412 922	1 356 146
Инфекциозни	9 369 053	4 866 933	297 609	1 521 912	2 682 598
Инфекциозни за деца	538 152	266 256	27 781	66 617	177 498
Педиатрични	13 167 318	7 516 471	517 924	1 746 788	3 386 135
Детски кърмачески	3 032 712	1 737 462	145 245	375 063	774 942
Неонатологични	11 143 909	6 316 519	26 196	1 306 385	3 494 810
Хипотрофични и недоносени деца	381 587	230 994	1 705	27 952	120 936
Офталмологични	6 845 478	3 372 504	134 540	937 968	2 400 466
Оториноларингологични	7 019 113	3 846 907	143 937	882 162	2 146 107
Дермато-венерологични	3 085 881	1 788 899	92 717	416 689	787 577
Психиатрични	3 642 644	2 176 660	183 519	384 715	897 750
Неврологични	18 433 451	9 570 518	613 245	3 577 370	4 672 317
Патологична бременност	2 218 131	1 207 351	61 142	374 520	575 118
Интензивно лечение за деца	1 302 616	708 256	8 782	228 687	356 891
Акушеро-гинекологични	24 075 491	13 542 990	556 948	3 464 080	6 511 473
ОАРИЛ	31 230 742	14 152 002	133 305	10 406 575	6 538 860

Разходи в отделенията на МБАЛ през 2009 г.

в лева

Отделение / звено	Общо разходи	В това число разходи за:			
		персонал	храна	медикаменти	оперативни разходи
Градски многопрофилни болници за активно лечение					
Терапевтични	7 211 857	3 148 234	296 840	1 803 927	1 962 858
Ендокринологични	949 638	581 433	44 240	131 666	192 299
Ревматологични	956 171	538 723	38 770	158 843	219 835
Нефрологични	44 418	31 696	599	5 457	6 666
Гастроентерологични	1 564 377	904 451	72 339	248 116	339 470
Физиотерапия и рехабилитация	591 430	366 854	44 637	7 474	172 465
Хирургични	3 705 930	2 133 977	107 083	664 793	800 078
Урологични	1 324 645	802 958	53 957	192 408	275 322
Пневмофтизиатрични и пулмологични	911 984	506 843	42 199	160 539	202 403
Педиатрични	1 688 953	1 101 117	55 120	174 158	358 558
Детски кърмачески	679 332	399 116	16 684	90 915	172 617
Неонатологични	1 213 659	809 785	0	74 049	329 825
Офталмологични	1 144 462	734 486	20 590	115 314	274 072
Оториноларингологични	1 216 124	802 003	36 340	110 460	267 321
Дермато-венерологични	261 856	177 184	10 376	24 042	50 254
Неврологични	3 312 480	1 775 461	161 191	649 966	725 862
Патологична бременност	599 592	368 070	16 918	69 352	145 252
Интензивно лечение за деца	184 003	124 256	2 227	15 156	42 364
За долекуване и продължително лечение	602 822	373 284	49 613	7 619	172 306
Акушеро-гинекологични	3 385 328	2 034 598	70 131	421 340	859 259
ОАРИЛ	5 452 464	2 900 821	23 101	1 178 464	1 350 078

Разходи в отделенията на МБАЛ през 2009 г.

в лева

Отделение / звено	Общо разходи	В това число разходи за:			
		персонал	храна	медикаменти	оперативни разходи
Общински многопрофилни болници за активно лечение					
Терапевтични	41 238 709	21 469 477	1 143 656	7 959 207	10 666 369
Ендокринологични	72 640	33 057	1 224	17 638	20 721
Ревматологични	1 066 336	497 531	22 551	195 130	351 124
Нефрологични	243 539	103 020	5 510	40 460	94 549
Гастроентерологични	292 885	137 761	6 046	63 600	85 479
Физиотерапия и рехабилитация	1 906 515	1 073 685	68 213	105 721	658 896
Хирургични	33 645 919	18 502 349	572 332	5 088 313	9 482 925
Ортопедо-травматологични	2 969 759	1 785 671	49 444	429 045	705 599
Урологични	177 421	126 607	2 944	18 253	29 617
Пневмофтизиатрични и пулмологични	1 427 396	721 643	43 357	246 767	415 629
Инфекциозни	3 226 927	1 953 455	58 363	375 206	839 904
Педиатрични	24 405 258	14 210 238	691 899	3 035 878	6 467 242
Детски кърмачески	592 929	321 657	16 956	92 256	162 061
Неонатологични	393 601	231 666	6 952	45 708	109 275
Офталмологични	1 098 866	495 324	9 722	92 934	500 887
Оториноларингологични	1 768 794	1 104 196	34 494	187 032	443 072
Психиатрични	629 015	414 764	21 792	85 241	107 218
Неврологични	25 393 751	13 588 405	661 720	4 004 228	7 139 397
Патологична бременност	943 516	540 653	19 277	104 861	278 725
Интензивно лечение за деца	47 148	22 460	778	7 574	16 337
За долекуване и продължително лечение	-	-	-	-	-
Акушеро-гинекологични	21 864 070	13 090 678	392 378	2 039 262	6 341 752
ОАРИЛ	9 056 311	5 587 735	37 995	1 363 947	2 066 634
Други специализирани	429 048	227 181	15 075	66 508	120 284

**Среден разход за едно легло в отделенията на МБАЛ
за периода 2005-2009 г.**

в лева

Отделение / звено	2005 г.	2006 г.	2007 г.	2008 г.	2009 г.
Университетски многопрофилни болници за активно лечение					
Терапевтични	59 031	50 877	49 722	69 959	59 279
Ендокринологични	19 853	15 103	16 672	20 163	20 922
Ревматологични	41 338	42 822	41 671	45 851	57 037
Нефрологични	22 705	29 542	31 887	36 172	41 533
Хематологични	49 816	42 557	49 647	81 294	77 440
Гастроентерологични	25 961	21 341	27 948	27 432	34 071
Физиотерапия и рехабилитация	22 473	19 396	27 876	23 951	22 761
Професионални заболявания	17 553	18 747	24 895	21 942	22 493
Хирургични	61 869	58 612	66 014	73 214	69 098
Ортопедо-травматологични	37 768	37 598	42 039	46 727	52 620
Неврохирургични	52 207	35 805	37 893	40 818	45 115
Урологични	49 127	34 781	29 790	39 372	50 346
Онкологични	59 690	28 729	38 411	39 145	43 835
Пневмофтизиатрични и пулмологични	25 459	15 884	17 842	20 452	20 988
Инфекциозни	24 098	20 157	22 292	29 446	34 336
Педиатрични	32 834	24 209	23 471	33 197	42 364
Неонатологични	21 593	17 714	21 528	23 525	28 331
Офталмологични	31 438	25 077	28 254	35 158	44 451
Оториноларингологични	32 476	30 166	32 774	36 184	37 138
Дермато-венерологични	23 131	22 110	19 165	20 388	24 642
Психиатрични	10 318	10 411	12 699	15 474	19 399
Неврологични	27 964	22 639	25 937	26 882	29 113
Патологична бременност	16 611	15 283	22 333	25 859	29 095
Интензивно лечение за деца	48 587	30 717	34 313	40 704	34 420
Акушеро-гинекологични	33 155	26 443	25 452	30 850	36 546
ОАРИЛ	104 826	84 451	95 972	97 106	129 061
Други специализирани	123 611	137 395	212 884	102 941	103 249

**Среден разход за едно легло в отделенията на МБАЛ
за периода 2005-2009 г.**

в лева

Отделение / звено	2005 г.	2006 г.	2007 г.	2008 г.	2009 г.
Областни многопрофилни болници за активно лечение					
Терапевтични	16 195	14 959	15 871	17 243	20 364
Ендокринологични	15 438	14 991	16 235	16 723	19 596
Ревматологични	18 805	17 161	19 984	27 068	28 477
Нефрологични	21 331	18 701	23 589	34 546	26 899
Хематологични	27 817	23 777	30 969	36 519	43 152
Гастроентерологични	19 525	19 791	24 070	26 043	30 088
Физиотерапия и рехабилитация	13 453	12 961	14 060	14 759	16 379
Хирургични	26 404	26 060	28 213	31 018	33 633
Ортопедо-травматологични	24 245	25 257	28 962	33 011	34 904
Неврохирургични	24 001	23 703	27 627	32 558	34 747
Урологични	25 341	26 885	27 724	32 095	35 773
Пневмофтизиатрични и пулмологични	14 470	13 740	15 257	16 718	18 190
Инфекциозни	15 323	17 373	18 454	20 658	23 719
Инфекциозни за деца	21 256	20 173	22 059	26 366	29 897
Педиатрични	15 089	15 063	16 436	17 692	19 602
Детски кърмачески	16 377	17 390	17 906	18 439	20 218
Неонатологични	13 709	14 484	16 217	18 635	21 681
Хипотрофични и недоносени деца	13 180	11 426	13 808	15 896	16 591
Офталмологични	21 956	20 868	23 734	25 360	27 650
Оториноларингологични	19 293	19 674	22 653	24 191	26 289
Дермато-венерологични	15 083	15 450	15 873	17 347	19 408
Психиатрични	9 155	10 063	10 083	11 883	12 099
Неврологични	16 549	15 532	17 181	19 239	21 043
Патологична бременност	14 457	14 693	16 020	18 797	24 110
Интензивно лечение за деца	38 746	35 558	43 372	55 988	56 635
Акушеро-гинекологични	19 759	20 303	22 031	25 681	28 781
ОАРИЛ	75 328	68 521	82 137	90 645	105 154

**Среден разход за едно легло в отделенията на МБАЛ
за периода 2005-2009 г.**

в лева

Отделение / звено	2005 г.	2006 г.	2007 г.	2008 г.	2009 г.
Градски многопрофилни болници за активно лечение					
Терапевтични	19 977	21 612	20 023	20 505	24 364
Ендокринологични	14 783	15 560	19 279	20 198	18 262
Ревматологични	17 671	15 806	18 912	18 026	19 123
Нефрологични	17 311	25 181	14 408	77	22 209
Гастроентерологични	26 924	22 507	25 077	22 936	22 033
Физиотерапия и рехабилитация	7 464	6 949	9 893	9 282	11 829
Хирургични	24 152	28 549	28 897	25 894	26 855
Урологични	23 955	29 196	31 496	26 399	21 715
Пневмофтизиатрични и пулмологични	20 894	17 018	20 387	14 828	20 266
Педиатрични	18 896	16 812	19 902	20 228	23 136
Детски кърмачески	12 689	12 527	14 106	15 766	18 870
Неонатологични	13 955	17 516	19 363	19 107	22 067
Офталмологични	27 749	30 924	38 565	36 420	32 699
Оториноларингологични	23 351	22 683	26 909	26 918	22 111
Дермато-венерологични	19 312	15 823	18 577	14 764	17 457
Неврологични	17 318	17 868	18 408	19 433	21 234
Патологична бременност	20 052	16 010	17 377	20 192	21 414
Интензивно лечение за деца	12 375	9 284	8 540	19 032	23 000
За долекуване и продължително лечение	4 219	7 271	10 525	17 139	8 258
Акушеро-гинекологични	24 021	24 964	28 192	28 093	30 776
ОАРИЛ	38 427	43 134	44 385	57 824	61 264

**Среден разход за едно легло в отделенията на МБАЛ
за периода 2005-2009 г.**

в лева

Отделение / звено	2005 г.	2006 г.	2007 г.	2008 г.	2009 г.
Общински многопрофилни болници за активно лечение					
Терапевтични	14 733	14 911	16 330	16 486	18 719
Ендокринологични	19 192	10 341	14 366	23 067	11 908
Ревматологични	15 385	16 423	17 291	17 102	14 469
Нефрологични	18 682	14 084	14 646	14 982	16 236
Гастроентерологични	15 668	14 931	14 891	14 368	22 188
Физиотерапия и рехабилитация	10 142	10 831	11 280	11 286	13 148
Хирургични	19 780	21 638	24 346	25 226	28 031
Ортопедо-травматологични	21 701	23 198	28 947	32 060	33 443
Урологични	17 747	16 899	18 815	20 902	19 713
Пневмофтизиатрични и пулмологични	16 004	17 558	16 498	19 212	17 302
Инфекциозни	15 641	17 020	17 218	19 150	20 295
Педиатрични	14 893	15 025	15 631	16 780	18 103
Детски кърмачески	12 000	12 811	14 623	15 205	17 647
Неонатологични	11 346	12 493	12 841	14 622	15 256
Офталмологични	17 928	16 533	17 170	21 086	30 695
Оториноларингологични	13 726	14 502	15 555	21 117	19 459
Психиатрични	10 423	11 927	10 179	14 627	15 725
Неврологични	16 424	16 680	17 605	19 275	20 600
Патологична бременност	9 577	13 847	14 544	16 189	14 742
Интензивно лечение за деца	17 194	9 400	5 982	5 843	7 858
За долекуване и продължително лечение	7 179	34 210	43 809	33 189	-
Акушеро-гинекологични	16 820	19 047	19 781	20 676	22 085
ОАРИЛ	32 999	29 292	36 575	42 008	47 665
Други специализирани	14 540	18 628	20 379	19 243	20 431

**Среден разход за един преминал болен в отделенията на МБАЛ
за периода 2005-2009 г.**

в лева

Отделение / звено	2005 г.	2006 г.	2007 г.	2008 г.	2009 г.
Университетски многопрофилни болници за активно лечение					
Терапевтични	1 071.13	825.95	783.00	1 088.29	824.40
Ендокринологични	572.18	350.19	355.58	403.98	303.69
Ревматологични	941.04	789.22	756.04	751.06	681.50
Нефрологични	641.16	744.91	773.67	807.80	681.66
Хематологични	1 150.62	975.28	1 141.92	1 888.23	835.35
Гастроентерологични	821.38	624.01	778.83	664.68	601.38
Физиотерапия и рехабилитация	720.91	535.19	754.66	705.76	396.43
Професионални заболявания	620.38	532.29	671.98	539.95	628.63
Хирургични	1 475.54	1 082.76	1 250.45	1 361.90	1 125.83
Ортопедо-травматологични	800.81	755.36	896.33	938.11	758.46
Неврохирургични	1 341.28	745.84	786.54	817.72	823.79
Урологични	1 109.53	624.30	495.24	633.14	581.64
Онкологични	793.12	656.70	747.20	741.28	595.86
Пневмофтизиатрични и пулмологични	714.49	430.32	484.99	576.77	256.76
Инфекциозни	730.46	385.20	510.85	595.25	505.26
Педиатрични	682.94	465.51	503.69	675.84	581.03
Неонатологични	372.06	285.49	361.55	414.04	227.68
Офталмологични	431.92	322.00	323.50	368.93	398.23
Оториноларингологични	619.43	485.16	526.96	561.80	530.82
Дермато-венерологични	763.51	620.59	518.82	538.15	495.87
Психиатрични	851.78	579.98	645.09	664.41	314.23
Неврологични	634.01	412.14	480.50	468.29	384.47
Патологична бременност	332.40	291.35	466.67	623.91	358.84
Интензивно лечение за деца	603.81	399.94	661.28	902.31	430.13
Акушеро-гинекологични	524.54	378.36	320.94	392.92	405.54
ОАРИЛ	1 877.33	1 343.57	1 511.01	1 405.98	1 416.36
Други специализирани	1 457.55	1 261.35	1 528.50	1 199.87	1 327.27

**Среден разход за един преминал болен в отделенията на МБАЛ
за периода 2005-2009 г.**

в лева

Отделение / звено	2005 г.	2006 г.	2007 г.	2008 г.	2009 г.
Областни многопрофилни болници за активно лечение					
Терапевтични	393.19	367.85	382.83	397.83	451.12
Ендокринологични	385.39	397.44	394.63	381.56	417.26
Ревматологични	391.19	334.16	381.25	494.44	510.76
Нефрологични	488.55	428.79	498.02	744.87	582.88
Хематологични	555.23	492.76	641.78	730.53	841.24
Гастроентерологични	455.96	436.97	503.39	535.25	554.91
Физиотерапия и рехабилитация	494.20	477.16	464.71	501.62	553.62
Хирургични	511.82	482.03	552.98	605.53	640.92
Ортопедо-травматологични	548.30	580.42	673.82	759.95	820.11
Неврохирургични	487.77	500.73	642.43	751.54	789.57
Урологични	579.41	585.39	540.23	623.66	636.24
Пневмофтизиатрични и пулмологични	477.09	413.60	431.76	472.32	501.68
Инфекциозни	441.87	437.99	423.81	467.91	477.59
Инфекциозни за деца	383.36	394.33	445.40	544.29	504.36
Педиатрични	315.36	319.77	354.65	378.75	396.10
Детски кърмачески	363.56	360.64	375.39	385.07	395.50
Неонатологични	268.36	269.73	303.70	354.73	397.41
Хипотрофични и недоносени деца	902.45	680.47	873.25	939.89	1 005.50
Офталмологични	323.48	299.46	316.82	335.34	381.66
Оториноларингологични	342.73	343.09	364.37	402.86	440.90
Дермато-венерологични	371.87	430.03	440.24	476.77	510.48
Психиатрични	437.03	426.45	457.56	511.76	501.15
Неврологични	399.21	334.13	353.15	385.09	395.75
Патологична бременност	205.81	209.31	243.13	274.32	322.00
Интензивно лечение за деца	563.27	407.04	555.64	716.59	740.54
Акушеро-гинекологични	299.03	306.38	340.35	384.32	409.04
ОАРИЛ	1 233.44	1 126.07	1 296.72	1 326.08	1 526.58

**Среден разход за един преминал болен в отделенията на МБАЛ
за периода 2005-2009 г.**

в лева

Отделение / звено	2005 г.	2006 г.	2007 г.	2008 г.	2009 г.
Градски многопрофилни болници за активно лечение					
Терапевтични	492.28	463.54	449.17	447.11	508.83
Ендокринологични	357.10	398.97	472.75	510.00	449.75
Ревматологични	502.39	380.40	442.26	488.01	414.55
Нефрологични	297.00	407.23	235.22	77.00	535.16
Гастроентерологични	585.46	473.95	544.01	488.64	478.40
Физиотерапия и рехабилитация	278.85	236.24	351.31	330.79	404.26
Хирургични	548.11	602.89	610.74	540.51	557.07
Урологични	592.53	583.93	560.28	485.49	432.04
Пневмофтизиатрични и пулмологични	452.64	404.13	462.17	366.33	421.82
Педиатрични	413.63	399.43	447.96	434.07	480.29
Детски кърмачески	346.76	316.72	338.76	317.88	398.90
Неонатологични	299.24	336.39	461.12	391.28	476.88
Офталмологични	293.60	367.45	412.58	374.60	294.77
Оториноларингологични	388.72	444.30	548.52	462.50	384.79
Дермато-венерологични	499.01	471.14	554.53	419.97	499.25
Неврологични	421.16	348.22	334.44	341.65	364.13
Патологична бременност	296.79	239.98	256.92	363.58	480.25
Интензивно лечение за деца	419.50	324.34	117.38	126.78	140.35
За долекуване и продължително лечение	183.74	394.43	472.86	809.50	381.53
Акушеро-гинекологични	312.16	335.05	379.61	358.76	427.71
ОАРИЛ	483.94	483.22	515.20	673.81	748.86

**Среден разход за един преминал болен в отделенията на МБАЛ
за периода 2005-2009 г.**

в лева

Отделение / звено	2005 г.	2006 г.	2007 г.	2008 г.	2009 г.
Общински многопрофилни болници за активно лечение					
Терапевтични	360.59	387.84	405.18	408.65	446.80
Ендокринологични	824.20	502.92	615.67	771.04	442.93
Ревматологични	276.68	321.68	367.30	400.59	351.06
Нефрологични	382.76	288.11	345.42	327.59	349.41
Гастроентерологични	408.28	360.43	398.72	325.42	310.75
Физиотерапия и рехабилитация	301.95	359.34	384.62	397.01	446.33
Хирургични	419.37	495.85	546.12	575.02	609.61
Ортопедо-травматологични	322.62	501.15	580.99	620.18	650.62
Урологични	308.07	352.59	417.77	382.13	343.84
Пневмофтизиатрични и пулмологични	401.43	484.33	490.10	563.73	553.58
Инфекциозни	409.71	430.19	412.44	433.76	450.85
Педиатрични	325.56	381.96	396.82	417.62	417.54
Детски кърмачески	265.35	322.47	335.49	322.32	369.77
Неонатологични	214.78	237.81	243.15	249.79	262.23
Офталмологични	382.45	337.99	326.02	389.10	559.50
Оториноларингологични	254.66	300.11	338.09	430.64	385.36
Психиатрични	335.12	471.65	377.88	528.05	533.97
Неврологични	407.92	391.48	407.13	417.72	424.80
Патологична бременност	183.29	291.05	270.35	282.22	277.67
Интензивно лечение за деца	176.05	120.38	77.86	82.98	108.14
За долекуване и продължително лечение	440.40	1 013.63	937.08	1 327.56	-
Акушеро-гинекологични	297.72	345.46	353.24	358.11	368.29
ОАРИЛ	654.65	570.49	678.25	857.06	1 075.12
Други специализирани	398.58	399.92	483.61	417.60	402.86

**Среден разход за един леглоден в отделенията на МБАЛ
за периода 2005-2009 г.**

в лева

Отделение / звено	2005 г.	2006 г.	2007 г.	2008 г.	2009 г.
Университетски многопрофилни болници за активно лечение					
Терапевтични	186.22	173.05	170.54	251.58	208.73
Ендокринологични	65.75	54.55	58.08	70.29	72.02
Ревматологични	122.99	133.31	133.86	146.42	184.02
Нефрологични	68.87	95.03	107.01	119.55	143.18
Хематологични	138.04	125.73	134.83	221.20	218.88
Гастроентерологични	85.55	67.21	88.03	87.17	107.63
Физиотерапия и рехабилитация	62.82	50.38	72.74	68.61	66.51
Професионални заболявания	66.70	73.15	90.94	91.81	112.98
Хирургични	233.03	186.58	207.43	230.15	225.65
Ортопедо-травматологични	134.99	120.80	137.96	150.68	172.37
Неврохирургични	184.32	117.97	119.63	129.53	148.85
Урологични	157.61	112.97	91.94	119.71	146.07
Онкологични	89.98	89.65	97.36	101.74	107.08
Пневмофтизиатрични и пулмологични	72.79	51.31	57.88	70.47	71.38
Инфекциозни	89.96	61.03	74.66	98.90	104.09
Педиатрични	99.35	76.14	82.71	115.18	132.79
Неонатологични	72.86	52.43	68.52	76.94	95.27
Офталмологични	119.84	96.43	104.00	126.28	152.91
Оториноларингологични	118.12	99.52	105.00	116.70	120.20
Дермато-венерологични	66.12	74.96	67.10	68.28	80.99
Психиатрични	32.09	32.05	37.96	45.91	59.84
Неврологични	76.73	73.28	86.19	87.61	92.86
Патологична бременност	63.98	56.33	97.65	156.48	180.00
Интензивно лечение за деца	158.78	105.04	149.88	186.48	177.46
Акушеро-гинекологични	116.61	83.83	76.75	96.80	113.39
ОАРИЛ	481.27	361.66	417.58	390.23	529.78
Други специализирани	378.28	420.44	630.14	356.92	373.53

**Среден разход за един леглоден в отделенията на МБАЛ
за периода 2005-2009 г.**

в лева

Отделение / звено	2005 г.	2006 г.	2007 г.	2008 г.	2009 г.
Областни многопрофилни болници за активно лечение					
Терапевтични	49.97	50.55	54.55	59.27	71.91
Ендокринологични	51.55	53.16	55.01	56.91	67.48
Ревматологични	56.97	54.35	67.39	91.50	97.92
Нефрологични	65.77	63.83	73.89	111.93	91.53
Хематологични	73.05	69.17	91.69	100.72	133.47
Гастроентерологични	61.30	65.79	81.44	84.51	96.53
Физиотерапия и рехабилитация	49.64	46.20	45.63	48.94	54.27
Хирургични	88.23	82.49	93.95	105.24	116.67
Ортопедо-травматологични	82.87	89.56	101.13	113.62	131.68
Неврохирургични	72.51	73.70	86.59	106.93	114.02
Урологични	93.68	106.78	98.94	116.76	124.96
Пневмофтизиатрични и пулмологични	43.97	43.42	46.31	52.21	57.95
Инфекциозни	62.95	68.54	69.57	83.45	88.17
Инфекциозни за деца	54.63	59.86	73.65	98.60	91.76
Педиатрични	44.60	48.82	57.09	62.30	67.33
Детски кърмачески	48.98	51.31	56.89	60.11	65.53
Неонатологични	49.27	46.38	55.37	63.53	73.51
Хипотрофични и недоносени деца	49.09	36.69	57.38	65.28	65.44
Офталмологични	88.02	86.41	94.69	105.72	125.41
Оториноларингологични	67.90	72.85	78.75	87.70	100.90
Дермато-венерологични	46.40	53.14	54.69	60.23	66.44
Психиатрични	24.82	26.88	28.61	34.11	36.09
Неврологични	50.61	53.70	58.43	65.86	71.38
Патологична бременност	39.23	46.14	50.82	62.78	77.04
Интензивно лечение за деца	124.11	100.25	138.45	184.73	186.84
Акушеро-гинекологични	72.14	73.09	82.23	95.03	105.16
ОАРИЛ	337.64	308.42	368.78	378.11	430.58

**Среден разход за един леглоден в отделенията на МБАЛ
за периода 2005-2009 г.**

в лева

Отделение / звено	2005 г.	2006 г.	2007 г.	2008 г.	2009 г.
Градски многопрофилни болници за активно лечение					
Терапевтични	67.77	77.23	71.95	78.80	94.68
Ендокринологични	57.66	52.75	65.77	70.59	59.62
Ревматологични	58.29	65.44	79.90	77.87	75.77
Нефрологични	51.67	69.18	82.09	77.00	105.76
Гастроентерологични	85.61	73.46	80.36	73.12	70.54
Физиотерапия и рехабилитация	21.34	22.47	32.14	31.72	38.97
Хирургични	92.11	103.65	105.42	95.25	103.13
Урологични	88.79	112.44	109.58	96.88	84.13
Пневмофтизиатрични и пулмологични	61.92	60.26	69.55	54.05	66.65
Педиатрични	62.73	63.59	74.89	77.51	80.92
Детски кърмачески	56.38	52.28	60.93	60.57	76.85
Неонатологични	49.21	56.55	66.06	65.39	81.37
Офталмологични	94.12	123.62	146.14	153.85	128.32
Оториноларингологични	69.98	77.41	90.09	100.38	84.42
Дермато-венерологични	54.46	53.56	72.87	66.59	76.30
Неврологични	57.82	63.45	59.47	65.06	71.64
Патологична бременност	70.24	62.39	72.80	88.92	113.82
Интензивно лечение за деца	54.48	51.99	45.18	60.98	81.67
За долекуване и продължително лечение	16.62	37.57	39.03	84.78	52.16
Акушеро-гинекологични	89.96	89.20	102.92	105.45	119.72
ОАРИЛ	185.55	209.61	199.01	278.29	318.47

**Среден разход за един леглоден в отделенията на МБАЛ
за периода 2005-2009 г.**

в лева

Отделение / звено	2005 г.	2006 г.	2007 г.	2008 г.	2009 г.
Общински многопрофилни болници за активно лечение					
Терапевтични	47.09	54.49	60.64	65.33	76.73
Ендокринологични	120.70	73.73	93.79	113.07	72.28
Ревматологични	48.85	57.23	63.98	72.60	62.77
Нефрологични	52.66	45.52	56.72	60.12	70.78
Гастроентерологични	53.74	63.34	64.89	64.17	69.77
Физиотерапия и рехабилитация	29.33	33.67	36.88	37.93	42.88
Хирургични	71.01	91.86	104.85	112.65	124.96
Ортопедо-травматологични	69.29	103.40	121.34	129.12	135.98
Урологични	58.74	68.30	85.83	78.61	75.66
Пневмофтизиатрични и пулмологични	39.97	50.84	54.44	59.95	60.47
Инфекциозни	60.51	68.18	72.52	85.79	93.41
Педиатрични	45.12	54.08	58.86	64.84	67.61
Детски кърмачески	38.60	44.31	50.51	51.12	58.50
Неонатологични	42.53	49.61	49.43	53.05	58.21
Офталмологични	75.59	84.08	90.17	117.95	168.87
Оториноларингологични	52.37	69.43	70.55	90.70	87.62
Психиатрични	31.08	35.82	29.89	41.59	44.32
Неврологични	49.36	60.06	64.55	69.02	74.38
Патологична бременност	30.96	52.60	60.35	63.45	65.41
Интензивно лечение за деца	70.52	63.23	56.70	58.04	75.68
За долекуване и продължително лечение	54.26	124.63	129.80	151.89	-
Акушеро-гинекологични	62.18	76.23	82.31	87.14	97.50
ОАРИЛ	165.17	148.12	190.87	248.01	344.28
Други специализирани	53.20	63.48	75.09	63.32	68.03

**Среден разход за един храноден в отделенията на МБАЛ
за периода 2005-2009 г.**

в лева

Отделение / звено	2005 г.	2006 г.	2007 г.	2008 г.	2009 г.
Университетски многопрофилни болници за активно лечение					
Терапевтични	2.38	2.44	2.57	3.42	3.30
Ендокринологични	1.79	1.47	1.77	2.48	2.46
Ревматологични	2.23	1.82	1.93	2.60	2.59
Нефрологични	1.86	1.79	2.20	2.81	2.95
Хематологични	1.69	1.92	2.35	2.89	2.58
Гастроентерологични	2.08	2.40	2.32	3.00	3.67
Физиотерапия и рехабилитация	1.00	1.06	1.18	1.61	2.34
Професионални заболявания	1.57	0.44	1.06	2.44	2.64
Хирургични	2.12	2.00	2.16	3.28	2.41
Ортопедо-травматологични	2.07	2.52	2.58	3.13	3.02
Неврохирургични	2.16	2.48	2.46	3.10	3.27
Урологични	1.88	2.36	2.26	2.82	2.88
Онкологични	0.78	0.62	0.57	0.72	0.80
Пневмофтизиатрични и пулмологични	1.74	1.04	1.13	1.80	1.53
Инфекциозни	1.75	1.69	1.52	2.42	2.07
Педиатрични	1.96	1.56	1.84	2.72	2.30
Неонатологични	0.50	0.00	0.11	0.00	0.00
Офталмологични	2.08	2.09	2.57	3.68	3.50
Оториноларингологични	1.73	2.29	2.43	3.19	3.71
Дермато-венерологични	1.46	1.66	1.95	2.82	2.57
Психиатрични	1.46	1.44	1.85	2.54	3.57
Неврологични	1.94	2.18	2.32	2.93	3.05
Патологична бременност	1.80	2.06	3.41	5.15	4.73
Интензивно лечение за деца	1.45	0.89	0.96	1.23	1.15
Акушеро-гинекологични	1.85	1.50	2.07	3.20	2.54
ОАРИЛ	2.39	1.81	1.70	2.13	2.65
Други специализирани	1.92	0.73	0.73	0.49	0.12

**Среден разход за един храноден в отделенията на МБАЛ
за периода 2005-2009 г.**

в лева

Отделение / звено	2005 г.	2006 г.	2007 г.	2008 г.	2009 г.
Областни многопрофилни болници за активно лечение					
Терапевтични	1.34	1.50	1.77	1.70	2.33
Ендокринологични	1.40	1.53	1.87	2.49	3.19
Ревматологични	1.50	1.65	2.05	2.60	2.92
Нефрологични	1.31	1.65	1.88	3.19	2.50
Хематологични	1.74	1.42	1.53	2.30	2.54
Гастроентерологични	1.37	1.51	1.90	2.46	3.09
Физиотерапия и рехабилитация	1.43	1.44	1.69	2.34	2.42
Хирургични	1.42	1.45	1.63	1.92	2.26
Ортопедо-травматологични	1.49	1.55	1.77	2.26	2.79
Неврохирургични	1.75	1.43	1.65	2.11	3.09
Урологични	1.58	1.55	1.80	2.24	2.62
Пневмофтизиатрични и пулмологични	1.30	1.44	1.54	1.73	1.96
Инфекциозни	1.50	1.65	2.00	2.53	2.80
Инфекциозни за деца	2.39	2.60	2.93	4.90	4.74
Педиатрични	1.39	1.50	1.82	2.33	2.65
Детски кърмачески	1.47	1.69	1.98	2.60	3.14
Неонатологични	0.28	0.18	0.16	0.21	0.17
Хипотрофични и недоносени деца	0.02	0.48	0.86	0.40	0.29
Офталмологични	1.46	1.60	1.90	2.36	2.46
Оториноларингологични	1.32	1.32	1.59	1.81	2.07
Дермато-венерологични	1.34	1.44	1.53	1.64	2.00
Психиатрични	1.07	1.24	1.38	1.38	1.82
Неврологични	1.39	1.56	1.79	2.08	2.37
Патологична бременност	0.96	1.17	1.40	1.85	2.12
Интензивно лечение за деца	0.73	0.49	0.52	1.08	1.26
Акушеро-гинекологични	1.43	1.48	1.68	2.01	2.43
ОАРИЛ	1.21	1.15	1.46	1.85	1.84

**Среден разход за един храноден в отделенията на МБАЛ
за периода 2005-2009 г.**

в лева

Отделение / звено	2005 г.	2006 г.	2007 г.	2008 г.	2009 г.
Градски многопрофилни болници за активно лечение					
Терапевтични	2.30	2.45	3.24	4.02	3.90
Ендокринологични	1.68	1.84	1.96	2.93	2.78
Ревматологични	1.78	1.67	1.36	3.40	3.07
Нефрологични	0.75	1.23	1.54	2.00	1.43
Гастроентерологични	1.25	1.53	1.66	3.02	3.26
Физиотерапия и рехабилитация	1.33	1.52	1.84	2.67	2.94
Хирургични	1.87	1.84	1.96	3.25	2.98
Урологични	2.06	1.91	2.42	3.67	3.43
Пневмофтизиатрични и пулмологични	1.58	1.60	1.42	2.32	3.08
Педиатрични	1.62	1.92	1.77	2.51	2.64
Детски кърмачески	1.31	1.81	1.66	1.88	1.89
Неонатологични	0.00	0.00	0.00	0.00	0.00
Офталмологични	1.44	1.22	1.49	2.56	2.31
Оториноларингологични	1.31	1.08	1.50	2.24	2.52
Дермато-венерологични	1.62	1.66	1.26	2.63	3.02
Неврологични	1.80	1.91	2.20	3.27	3.49
Патологична бременност	1.52	2.10	2.58	3.00	3.21
Интензивно лечение за деца	1.43	1.21	0.83	0.92	0.99
За долекуване и продължително лечение	1.66	1.80	3.13	5.94	4.29
Акушеро-гинекологични	1.32	1.79	1.87	2.49	2.48
ОАРИЛ	1.19	1.47	1.63	1.94	1.35

**Среден разход за един храноден в отделенията на МБАЛ
за периода 2005-2009 г.**

в лева

Отделение / звено	2005 г.	2006 г.	2007 г.	2008 г.	2009 г.
Общински многопрофилни болници за активно лечение					
Терапевтични	1.23	1.42	1.67	2.04	2.13
Ендокринологични	2.16	0.77	2.71	1.11	1.22
Ревматологични	0.73	0.83	0.99	1.37	1.33
Нефрологични	1.06	1.35	2.33	2.06	1.60
Гастроентерологични	1.01	1.19	1.27	1.45	1.44
Физиотерапия и рехабилитация	0.89	1.53	1.46	1.62	1.53
Хирургични	1.20	1.53	1.63	2.06	2.13
Ортопедо-травматологични	1.27	1.75	1.82	2.39	2.26
Урологични	2.79	2.36	1.49	2.25	1.26
Пневмофтизиатрични и пулмологични	1.41	1.44	1.43	1.87	1.84
Инфекциозни	1.27	1.43	1.54	1.84	1.69
Педиатрични	1.27	1.38	1.63	1.89	1.92
Детски кърмачески	1.28	1.42	1.65	1.77	1.67
Неонатологични	0.44	0.37	0.45	0.81	1.03
Офталмологични	1.27	1.75	1.08	1.56	1.49
Оториноларингологични	1.30	1.33	1.33	1.91	1.71
Психиатрични	1.18	1.30	1.29	1.58	1.54
Неврологични	1.24	1.40	1.61	1.96	1.94
Патологична бременност	0.92	1.14	1.16	1.16	1.34
Интензивно лечение за деца	1.01	1.58	2.38	1.58	1.25
За долекуване и продължително лечение	1.29	2.44	1.94	3.65	-
Акушеро-гинекологични	1.11	1.42	1.53	1.73	1.75
ОАРИЛ	1.44	1.30	1.73	2.26	1.44
Други специализирани	1.40	1.77	2.24	2.20	2.39

**Среден разход за един лекарствен в отделенията на МБАЛ
за периода 2005-2009 г.**

в лева

Отделение / звено	2005 г.	2006 г.	2007 г.	2008 г.	2009 г.
Университетски многопрофилни болници за активно лечение					
Терапевтични	80.81	69.43	70.81	122.25	83.42
Ендокринологични	12.30	7.82	9.12	11.21	8.22
Ревматологични	47.27	53.52	58.64	62.39	78.77
Нефрологични	20.21	53.50	62.31	69.55	82.79
Хематологични	77.40	89.99	97.06	181.20	173.39
Гастроентерологични	18.77	17.87	32.39	22.64	23.41
Физиотерапия и рехабилитация	1.21	0.77	1.13	1.16	0.95
Професионални заболявания	3.93	4.01	4.94	4.78	14.30
Хирургични	98.61	74.66	89.11	91.94	81.44
Ортопедо-травматологични	45.17	41.28	51.82	47.77	49.25
Неврохирургични	60.59	28.77	29.56	29.53	28.71
Урологични	69.34	28.74	25.86	24.52	29.22
Онкологични	62.91	64.45	71.75	74.44	77.06
Пневмофтизиатрични и пулмологични	29.74	18.20	20.17	25.77	21.64
Инфекциозни	14.54	12.26	18.10	23.02	26.88
Педиатрични	35.46	28.35	33.64	47.45	62.43
Неонатологични	12.89	10.36	15.04	15.20	17.93
Офталмологични	20.94	17.04	18.45	23.15	25.05
Оториноларингологични	24.47	36.85	25.00	40.49	42.07
Дермато-венерологични	10.44	9.18	7.76	8.05	7.83
Психиатрични	3.81	2.47	3.03	3.35	3.30
Неврологични	17.58	15.29	23.50	16.72	17.51
Патологична бременност	6.28	6.85	10.84	16.21	15.68
Интензивно лечение за деца	36.01	20.55	24.12	26.47	21.36
Акушеро-гинекологични	18.69	20.89	19.06	24.15	25.35
ОАРИЛ	207.06	153.58	176.65	143.57	181.51
Други специализирани	197.24	261.84	388.38	214.06	252.39

**Среден разход за един лекарствен в отделенията на МБАЛ
за периода 2005-2009 г.**

в лева

Отделение / звено	2005 г.	2006 г.	2007 г.	2008 г.	2009 г.
Областни многопрофилни болници за активно лечение					
Терапевтични	16.63	14.95	15.70	15.66	17.27
Ендокринологични	12.37	11.47	12.83	12.77	14.06
Ревматологични	18.82	16.52	17.98	19.08	19.11
Нефрологични	28.15	25.73	27.46	53.48	34.08
Хематологични	46.15	38.46	54.46	63.38	85.32
Гастроентерологични	17.14	19.58	24.51	24.70	25.31
Физиотерапия и рехабилитация	1.55	1.16	1.06	0.96	1.05
Хирургични	24.79	22.71	25.53	26.84	26.15
Ортопедо-травматологични	20.39	23.67	27.47	28.58	31.76
Неврохирургични	24.15	21.58	24.48	24.74	23.64
Урологични	27.25	22.85	22.80	27.62	29.13
Пневмофтизиатрични и пулмологични	14.17	12.31	13.42	13.90	14.86
Инфекциозни	10.58	11.16	12.41	12.78	14.32
Инфекциозни за деца	8.75	8.10	10.39	10.14	11.36
Педиатрични	8.33	8.93	8.91	9.07	8.93
Детски кърмачески	8.79	8.54	8.83	8.43	8.10
Неонатологични	5.29	5.49	7.12	8.17	8.62
Хипотрофични и недоносени деца	5.32	4.36	4.92	5.85	4.79
Офталмологични	14.34	12.80	15.80	17.76	17.18
Оториноларингологични	12.38	11.65	13.17	13.37	12.68
Дермато-венерологични	7.35	9.47	8.46	8.18	8.97
Психиатрични	2.40	2.37	3.37	3.70	3.81
Неврологични	13.90	12.84	13.48	13.68	13.85
Патологична бременност	5.30	6.54	7.59	9.06	13.01
Интензивно лечение за деца	19.90	15.50	22.50	28.49	32.80
Акушеро-гинекологични	10.81	11.63	13.06	13.86	15.13
ОАРИЛ	130.23	114.76	133.38	135.18	143.48

**Среден разход за един лекарствен в отделенията на МБАЛ
за периода 2005-2009 г.**

в лева

Отделение / звено	2005 г.	2006 г.	2007 г.	2008 г.	2009 г.
Градски многопрофилни болници за активно лечение					
Терапевтични	20.37	23.62	21.92	20.51	23.68
Ендокринологични	11.32	7.85	10.92	10.40	8.27
Ревматологични	12.94	8.37	9.51	8.40	12.59
Нефрологични	20.02	21.56	23.91	18.00	12.99
Гастроентерологични	43.63	15.87	20.47	17.62	11.19
Физиотерапия и рехабилитация	1.31	0.59	0.49	0.37	0.49
Хирургични	26.37	26.10	28.30	20.80	18.50
Урологични	19.44	24.75	25.66	20.60	12.22
Пневмофтизиатрични и пулмологични	19.82	17.20	17.89	9.06	11.73
Педиатрични	10.75	8.94	10.00	9.28	8.34
Детски кърмачески	7.46	6.91	7.72	8.16	10.28
Неонатологични	4.24	4.55	6.46	6.01	4.96
Офтальмологични	13.35	15.34	20.18	25.89	12.93
Оториноларингологични	16.33	15.72	19.88	21.10	7.67
Дермато-венерологични	7.91	7.37	8.62	5.25	7.01
Неврологични	14.02	12.36	13.17	14.13	14.06
Патологична бременност	10.72	9.00	9.26	11.93	13.16
Интензивно лечение за деца	9.24	7.93	6.73	6.32	6.73
За долекуване и продължително лечение	0.14	0.95	1.50	2.75	0.66
Акушеро-гинекологични	17.97	15.56	20.02	15.05	14.90
ОАРИЛ	44.42	45.79	44.66	56.42	68.83

**Среден разход за един лекарствен в отделенията на МБАЛ
за периода 2005-2009 г.**

в лева

Отделение / звено	2005 г.	2006 г.	2007 г.	2008 г.	2009 г.
Общински многопрофилни болници за активно лечение					
Терапевтични	11.26	12.20	13.18	12.90	14.81
Ендокринологични	37.12	20.97	26.76	18.75	17.55
Ревматологични	10.45	10.05	11.15	10.76	11.49
Нефрологични	16.42	10.74	11.50	11.43	11.76
Гастроентерологични	12.28	13.64	13.47	14.34	15.15
Физиотерапия и рехабилитация	2.62	3.29	2.15	1.97	2.38
Хирургични	12.62	15.95	17.97	18.20	18.90
Ортопедо-травматологични	9.69	18.64	20.67	21.47	19.64
Урологични	11.30	9.34	11.38	9.19	7.78
Пневмофтизиатрични и пулмологични	8.96	11.33	11.50	10.40	10.45
Инфекциозни	9.36	9.59	10.28	10.51	10.86
Педиатрични	7.62	9.48	9.31	9.04	8.41
Детски кърмачески	6.60	8.18	9.26	6.91	9.10
Неонатологични	3.91	4.17	5.95	5.11	6.76
Офталмологични	6.43	10.72	10.62	11.13	14.28
Оториноларингологични	7.45	7.79	8.13	9.77	9.26
Психиатрични	2.15	2.96	2.89	4.91	6.01
Неврологични	10.28	10.75	11.53	11.41	11.73
Патологична бременност	3.76	6.83	8.25	6.34	7.27
Интензивно лечение за деца	9.92	14.33	10.34	11.44	12.16
За долекуване и продължително лечение	6.53	10.17	14.56	14.30	-
Акушеро-гинекологични	6.43	8.92	9.14	9.00	9.09
ОАРИЛ	36.14	32.14	39.15	47.66	51.85
Други специализирани	10.10	13.20	14.95	9.27	10.55



НАЦИОНАЛЕН ЦЕНТЪР ПО ЗДРАВНА ИНФОРМАЦИЯ

Националният център по здравна информация осъществява следните информационни дейности:

- създава и поддържа информационни бази за здравно-демографското състояние на населението, ресурсите и дейностите на здравеопазването;
- поддържа и актуализира информационни системи за:
 - трайно намалената работоспособност;
 - временната неработоспособност;
 - заразните заболявания;
 - работещите в здравеопазването;
 - вирусния хепатит;
 - вътреболничните инфекции;
- изготвя методики, провежда проучвания, обработва и анализира резултатите от тях;
- изготвя специализирани анализи по проблеми на здравеопазването;
- оказва системна помощ, инсталиране и придружаване на програмни продукти;
- предоставя медико-статистическа информация за държавните органи;
- подготвя кадри в областта на информатиката;
- извършва предпечатна подготовка и печат.

НАЦИОНАЛЕН ЦЕНТЪР ПО ЗДРАВНА ИНФОРМАЦИЯ

За справки, заявки или договори се обръщайте на адрес:

София 1431, бул. "Акад. Иван Гешов" 15 , тел. 951-53-02, 951-53-03; факс 951-52-38;

e-mail: office@nchi.government.bg; [http: www.nchi.government.bg](http://www.nchi.government.bg)